



**KEMENTERIAN KELAUTAN DAN PERIKANAN
BADAN RISET DAN SUMBERDAYA MANUSIA
KELAUTAN DAN PERIKANAN
POLITEKNIK AHLI USAHA PERIKANAN**



LAPORAN KEUANGAN TAHUNAN 2020 (Unaudited)



**Untuk Periode yang Berakhir
Tanggal 31 Desember 2020**

KATA PENGANTAR

Sebagaimana diamanatkan Undang-Undang Nomor 17 Tahun 2003 tentang Keuangan Negara bahwa Menteri/Pimpinan Lembaga sebagai Pengguna Anggaran/Barang mempunyai tugas antara lain menyusun dan menyampaikan laporan keuangan Kementerian/Lembaga yang dipimpinnya.

Politeknik Ahli Usaha Perikanan (Poltek AUP) Jakarta adalah salah satu entitas akuntansi di bawah Kementerian Kelautan dan Perikanan yang berkewajiban menyelenggarakan akuntansi dan laporan pertanggung jawaban atas pelaksanaan Anggaran Pendapatan dan Belanja Negara. Salah satu pelaksanaannya adalah dengan menyusun laporan keuangan berupa Laporan Realisasi Anggaran, Neraca, Laporan Operasi, Laporan Perubahan Ekuitas, dan Catatan atas Laporan Keuangan.

Penyusunan Laporan Keuangan mengacu pada Peraturan Pemerintah Nomor 71 Tahun 2010 tentang Standar Akuntansi Pemerintah dan kaidah-kaidah pengelolaan keuangan yang sehat dalam Pemerintahan. Laporan Keuangan ini telah disusun dan disajikan dengan basis akrual sehingga akan mampu menyajikan informasi keuangan yang transparan, akurat dan akuntabel.

Laporan keuangan ini diharapkan dapat memberikan informasi yang berguna kepada para pengguna laporan khususnya sebagai sarana untuk meningkatkan akuntabilitas/pertanggungjawaban dan transparansi pengelolaan keuangan negara pada Politeknik Ahli Usaha Perikanan (Poltek AUP) Jakarta. Disamping itu, laporan keuangan ini juga dimaksudkan untuk memberikan informasi kepada manajemen dalam pengambilan keputusan dalam usaha untuk mewujudkan tata kelola pemerintahan yang baik (good governance).

Jakarta , 22 Januari 2021

Direktur Poltek AUP

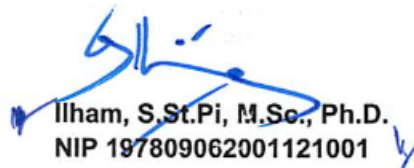
Ilham, S.St.Pi, M.Sc., Ph.D.
NIP 197809062001121001

DAFTAR ISI

Kata Pengantar	i
Daftar Isi	ii
Pernyataan Tanggung Jawab	iii
Ringkasan Laporan	iv
I Laporan Realisasi Anggaran	1
II Neraca	2
III Laporan Operasional	3
IV Laporan Perubahan Ekuitas	4
V Catatan Atas Laporan Keuangan	
A. Penjelasan Umum	5
A.1 Profil dan Kebijakan Teknis	
A.2 Pendekatan Penyusunan Laporan Keuangan	
A.3 Basis Akuntansi	
A.4 Dasar Pengukuran	
A.5 Kebijakan Akuntansi	
B. Penjelasan Atas Pos-Pos Laporan Realisasi Anggaran	11
B.1 Pendapatan	
B.2 Belanja	
B.3 Belanja Pegawai	
B.4 Belanja Barang	
B.5 Belanja Modal	
B.6 Belanja Bantuan Sosial	
B.7 Catatan Penting Lainnya Laporan Realisasi Anggaran	
C. Penjelasan Atas Pos-Pos Neraca	16
C.1 Kas di Bendahara Pengeluaran	
C.2 Kas di Bendahara Penerimaan	
C.3 Kas Lainnya dan Setara Kas	
C.4 Beban Dibayar Dimuka (prepaid)	
C.5 Uang Muka Belanja (prepayment)	
C.6 Pendapatan yang Masih Harus Diterima	
C.7 Piutang Bukan Pajak	
C.8 Penyisihan Piutang Tidak Tertagih - Piutang Bukan Pajak	
C.9 Bagian Lancar Tagihan Penjualan Angsuran	
C.10 Penyisihan Piutang Tidak Tertagih - Bagian Lancar Tagihan Penjualan Angsuran	
C.11 Bagian Lancar Tagihan Tuntutan Perbendaharaan/Tuntutan Ganti Rugi	
C.12 Penyisihan Piutang Tidak Tertagih - Bagian Lancar Tagihan Tuntutan Perbendaharaan/Tuntutan Ganti Rugi	
C.13 Persediaan	
C.14 Persediaan yang Belum Diregister	
C.15 Piutang Tagihan Tuntutan Perbendaharaan/Tuntutan Ganti Rugi	
C.16 Piutang Tagihan Penjualan Angsuran	
C.17 Piutang Jangka Panjang lainnya	
C.18 Penyisihan Piutang Tak Tertagih-Piutang Jgk Panjang	
C.19 Tanah	
C.20 Tanah Belum Diregister	
C.21 Peralatan dan Mesin	
C.22 Peralatan dan Mesin Belum Diregister	
C.23 Gedung dan Bangunan	
C.24 Gedung dan Bangunan Belum Diregister	
C.25 Jalan, Irigasi dan Jaringan	
C.26 Jalan, Irigasi dan Jaringan Belum Diregister	
C.27 Aset Tetap Lainnya	
C.28 Aset Tetap yang Belum Diregister	
C.29 Konstruksi Dalam Pengerjaan	

C.30	Akumulasi Penyusutan Aset Tetap	
C.31	Kemitraan Dengan Pihak Ketiga	
C.32	Aset Tak Berwujud	
C.33	Aset Tak Berwujud Dalam Pengerjaan	
C.34	Aset Lain-lain	
C.35	Aset Lainnya yang Belum Diregister	
C.36	Akumulasi Penyusutan dan Amortisasi Aset Lainnya	
C.37	Utang kepada Pihak Ketiga	
C.38	Utang Yang Belum Ditagihkan	
C.39	Hibah Yang Belum Disahkan	
C.40	Utang Kelebihan Pembayaran Pendapatan	
C.41	Pendapatan Diterima Dimuka	
C.42	Uang Muka dari KPPN	
C.43	Utang Jangka Pendek Lainnya	
C.44	Ekuitas	
C.45	Catatan Penting Lainnya neraca	
D.	Penjelasan Atas Pos-Pos Laporan Operasional	28
D.1	Pendapatan Negara Bukan Pajak	
D.2	Beban Pegawai	
D.3	Beban Persediaan	
D.4	Beban Barang dan Jasa	
D.5	Beban Pemeliharaan	
D.6	Beban Perjalanan Dinas	
D.7	Beban Barang Untuk Diserahkan kepada Masyarakat	
D.8	Beban Bantuan Sosial	
D.9	Beban Penyusutan dan Amortisasi	
D.10	Beban Penyisihan Piutang Tak Tertagih	
D.11	Surplus (Defisit) Penjualan Aset Non Lancar	
D.12	Surplus (Defisit) Penyelesaian Kewajiban Jangka Panjang	
D.13	Surplus (Defisit) dari Kegiatan Non Operasional Lainnya	
D.14	Pos Luar Biasa	
D.15	Catatan Penting Lainnya Laporan Operasional	
E.	Penjelasan Atas Pos-Pos Laporan Perubahan Ekuitas	33
E.1	Ekuitas Awal	
E.2	Surplus (Defisit) LO	
E.3	Dampak Kumulatif Perubahan Kebijakan/Kesalahan Mendasar	
E.4	Koreksi yang Menambah/Mengurangi Ekuitas	
E.5	Transaksi Antar Entitas	
E.6	Ekuitas Akhir	
F.	Pengungkapan Penting Lainnya Ekuitas	36
VI.	Lampiran dan Daftar	

PERNYATAAN TANGGUNG JAWAB

Laporan Keuangan Politeknik Ahli Usaha Perikanan (Poltek AUP) Jakarta yang terdiri dari: Laporan Realisasi Anggaran, Neraca, Laporan Operasional, Laporan Perubahan Ekuitas dan Catatan atas Laporan Keuangan periode 31 Desember 2020 sebagaimana terlampir, adalah merupakan tanggung jawab kami.

Laporan keuangan tersebut telah disusun berdasarkan sistem pengendalian intern yang memadai dan isinya telah menyajikan informasi pelaksanaan anggaran dan posisi keuangan secara layak sesuai dengan Standar Akuntansi Pemerintah.

Jakarta , 22 Januari 2021

Direktur Poltek AUP



Iham, S.St.Pi, M.Sc., Ph.D.
NIP 197809062001121001

RINGKASAN LAPORAN

Laporan Keuangan Politeknik Ahli Usaha Perikanan (Poltek AUP) Jakarta Tahun 2020 ini telah disusun dan disajikan sesuai dengan Peraturan Pemerintah Nomor 71 Tahun 2010 tentang Standar Akuntansi Keuangan (SAP) dan berdasarkan kaidah-kaidah pengelolaan keuangan yang sehat di lingkungan pemerintahan.

Laporan Keuangan ini meliputi :

1. LAPORAN REALISASI ANGGARAN

Laporan Realisasi Anggaran menggambarkan perbandingan antara anggaran dengan realisasinya, yang mencakup unsur-unsur pendapatan LRA dan Belanja selama periode 1 Januari sampai dengan 31 Desember 2020.

Realisasi Pendapatan Negara sampai dengan 31 Desember 2020 adalah sebesar Rp1.760.143.211 berupa Pendapatan Negara Bukan Pajak sebesar Rp1.760.143.211 atau mencapai 107,92 persen dari estimasi Pendapatan LRA sebesar Rp1.631.034.000.

Realisasi Belanja Negara sampai dengan 31 Desember 2020 adalah sebesar Rp67.411.073.315 atau mencapai 90,29 persen dari alokasi anggaran sebesar Rp74.659.994.000.

2. NERACA

Neraca menggambarkan posisi keuangan entitas mengenai aset, kewajiban dan ekuitas pada 31 Desember 2020. Nilai Aset per 31 Desember 2020 dicatat dan disajikan sebesar Rp676.361.984.418 yang terdiri dari Aset Lancar sebesar Rp696.746.168; Piutang Jangka Panjang sebesar Rp0; Aset Tetap (neto) sebesar Rp675.660.836.688 dan Aset Lainnya (neto) sebesar Rp4.401.562.

Nilai Kewajiban dan Ekuitas masing-masing sebesar Rp302.462.619 dan Rp676.059.521.799

3. LAPORAN OPERASIONAL

Laporan Operasional menyajikan berbagai unsur pendapatan-LO, beban, surplus/defisit dari operasi, surplus/defisit dari kegiatan non operasional, surplus/defisit sebelum pos luar biasa, pos luar biasa, dan surplus/defisit-LO, yang diperlukan untuk penyajian yang wajar.

Pendapatan LO untuk periode sampai dengan 31 Desember 2020 adalah sebesar Rp1.657.953.130 sedangkan jumlah beban dari kegiatan operasional adalah sebesar Rp86.856.145.441 sehingga terdapat Defisit dari Kegiatan Operasional sebesar Rp-85.198.192.311, Surplus Kegiatan Non Operasional dan Defisit Pos Pos Luar Biasa masing-masing sebesar Rp84.670.936 dan Rp0 sehingga entitas mengalami Defisit-LO sebesar Rp-85.113.521.375.

4. LAPORAN PERUBAHAN EKUITAS

Laporan Perubahan Ekuitas menyajikan informasi kenaikan atau penurunan ekuitas tahun pelaporan dibandingkan dengan tahun sebelumnya.

Ekuitas pada tanggal 1 Januari 2020 sebesar Rp716.346.986.806, dikurangi Defisit-LO sebesar Rp-85.113.521.375 kemudian dikurangi dengan koreksi-koreksi sebesar 0 dan Transaksi Antar Entitas sebesar 44.826.056.368 sehingga Ekuitas entitas pada tanggal 31 Desember 2020 adalah senilai Rp676.059.521.799

5. CATATAN ATAS LAPORAN KEUANGAN

Catatan Atas Laporan Keuangan menyajikan informasi tentang penjelasan atau daftar terinci atau analisis suatu nilai pos yang disajikan dalam Laporan Realisasi Anggaran, Neraca, Laporan Operasional, dan Laporan Perubahan Ekuitas. Termasuk pula dalam CALK adalah penyajian informasi yang diharuskan dan diajarkan oleh Standar Akuntansi Pemerintahan serta pengungkapan-pengungkapan lainnya yang diperlukan untuk penyajian yang wajar atas laporan keuangan.

Dalam penyajian Laporan Realisasi Anggaran untuk yang berakhir pada tanggal 31 Desember 2020, disusun dan disajikan berdasarkan basis kas. Sedangkan Neraca, Laporan Operasional dan Laporan Perubahan Ekuitas untuk Tahun 2020 disusun dan disajikan berdasarkan basis akrual

DAFTAR TABEL

- 1 Rincian Estimasi dan Realisasi Pendapatan
- 2 Perbandingan Realisasi Pendapatan Tahunan (Unaudited) TA 2020 dan 2019
- 3 Perbandingan PNBPN Lainnya Tahunan (Unaudited) TA 2020 dan 2019
- 4 Rincian Anggaran dan Realisasi Belanja Tahunan (Unaudited) TA 2020
- 5 Perbandingan Belanja Pegawai Tahunan (Unaudited) TA 2020 dan 2019
- 6 Perbandingan Belanja Barang Tahunan (Unaudited) TA 2020 dan 2019
- 7 Perbandingan Belanja Modal Tahunan (Unaudited) TA 2020 dan 2019
- 8 Perbandingan Belanja Modal Tanah Tahunan (Unaudited) TA 2020 dan 2019
- 9 Perbandingan Realisasi Belanja Modal Peralatan dan Mesin Tahunan (Unaudited) TA 2020 dan 2019
- 10 Perbandingan Realisasi Belanja Modal Gedung dan Bangunan Tahunan (Unaudited) TA 2020 dan 2019
- 11 Perbandingan Realisasi Belanja Modal Jalan, Irigasi & Jaringan Tahunan (Unaudited) TA 2020 dan 2019
- 12 Perbandingan Realisasi Belanja Modal Lainnya Tahunan (Unaudited) TA 2020 dan 2019
- 13 Perbandingan Realisasi Belanja Bantuan Sosial Tahunan (Unaudited) TA 2020 dan 2019
- 14 Rincian Kas di Bendahara Pengeluaran Tahunan (Unaudited) TA 2020 dan 2019
- 15 Rincian Kas di Bendahara Penerimaan Tahunan (Unaudited) TA 2020 dan 2019
- 16 Kas Lainnya dan Setara Kas Tahunan (Unaudited) TA 2020 dan 2019
- 17 Rincian Belanja Dibayar Dimuka (prepaid) Tahunan (Unaudited) TA 2020 dan 2019
- 18 Rincian Uang Muka Belanja (prepayment) Tahunan (Unaudited) TA 2020 dan 2019
- 19 Rincian Pendapatan yang Masih Harus Diterima Tahunan (Unaudited) TA 2020 dan 2019
- 20 Rincian Piutang Bukan Pajak Tahunan (Unaudited) TA 2020 dan 2019
- 21 Penyisihan Piutang Tidak Tertagih - Piutang Bukan Pajak Tahunan (Unaudited) TA 2020
- 22 Rincian Bagian Lancar Tagihan Penjualan Angsuran Tahunan (Unaudited) TA 2020 dan 2019
- 23 Rincian Penyisihan Piutang Tidak Tertagih - Bagian Lancar Tagihan Penjualan Angsuran Tahunan (Unaudited) TA 2020 dan 2019
- 24 Rincian Bagian Lancar Tagihan Tuntutan Perbendaharaan/Tuntutan Ganti Rugi Tahunan (Unaudited) TA 2020 dan 2019
- 25 Penyisihan Piutang Tidak Tertagih - Bagian Lancar Tagihan Tuntutan Perbendaharaan/Tuntutan Ganti Rugi Tahunan (Unaudited) TA 2020 dan 2019
- 26 Rincian Persediaan Tahunan (Unaudited) TA 2020 dan 2019
- 27 Rincian Piutang Tagihan Tuntutan Perbendaharaan/Tuntutan Ganti Rugi Tahunan (Unaudited) TA 2020 dan 2019
- 28 Rincian Piutang Tagihan Penjualan Angsuran Tahunan (Unaudited) TA 2020 dan 2019
- 29 Rincian Piutang Jangka Panjang lainnya Tahunan (Unaudited) TA 2020 dan 2019
- 30 Rincian Penyisihan Piutang Tak Tertagih-Piutang Jkg Panjang Tahunan (Unaudited) TA 2020 dan 2019
- 31 Rincian Tanah Tahunan (Unaudited) TA 2020
- 32 Rincian Akumulasi Penyusutan Aset Tetap Tahunan (Unaudited) Tahun 2020
- 33 Rincian Kemitraan Dengan Pihak Ketiga Tahunan (Unaudited) Tahun 2020
- 34 Rincian Akumulasi Penyusutan dan Amortisasi Aset Lainnya
- 35 Rincian Utang kepada Pihak Ketiga
- 36 Rincian Utang Yang Belum Ditagihkan
- 37 Rincian Hibah Yang Belum Disahkan
- 38 Rincian Utang Kelebihan Pembayaran Pendapatan adalah sebagai berikut
- 39 Rincian Pendapatan Diterima Dimuka adalah sebagai berikut
- 40 Rincian Uang Muka dari KPPN adalah sebagai berikut :
- 41 Rincian Utang Jangka Pendek Lainnya adalah sebagai berikut
- 42 Rincian Pendapatan Negara Bukan Pajak Tahunan (Unaudited) TA 2020 dan 2019
- 43 Rincian Beban Pegawai Tahunan (Unaudited) TA 2020 dan 2019
- 44 Rincian Beban Persediaan Tahunan (Unaudited) TA 2020 dan 2019
- 45 Rincian Beban Barang dan Jasa Tahunan (Unaudited) TA 2020 dan 2019

- 46 Rincian Beban Pemeliharaan Tahunan (Unaudited) TA 2020 dan 2019
- 47 Rincian Beban Perjalanan Dinas Tahunan (Unaudited) TA 2020 dan 2019
- 48 Rincian Beban Barang Untuk Diserahkan kepada Masyarakat Tahunan (Unaudited) TA 2020 dan 2019
- 49 Rincian Beban Bantuan Sosial Tahunan (Unaudited) TA 2020 dan 2019
- 50 Rincian Beban Penyusutan dan Amortisasi Tahunan (Unaudited) TA 2020 dan 2019
- 51 Rincian Beban Penyisihan Piutang Tak Tertagih Tahunan (Unaudited) TA 2020 dan 2019
- 52 Rincian Surplus (Defisit) Penjualan Aset Non Lancar Tahunan (Unaudited) TA 2020 dan 2019
- 53 Rincian Surplus (Defisit) Penyelesaian Kewajiban Jangka Panjang Tahunan (Unaudited) TA 2020 dan 2019
- 54 Rincian Surplus (Defisit) dari Kegiatan Non Operasional Lainnya Tahunan (Unaudited) TA 2020 dan 2019
- 55 Rincian Pos Luar Biasa Tahunan (Unaudited) 2020 dan 2019
- 56 Rincian Koreksi Nilai Persediaan
- 57 Rincian Selisih Revaluasi Aset Tahun 2020
- 58 Rincian Koreksi Aset Tetap Non Revaluasi Tahun 2020
- 59 Rincian Koreksi Lain-Lain Tahun 2020
- 60 Rincian Transaksi Antar Entitas Tahun 2020
- 61 Rincian Transfer Keluar Tahun 2020
- 62 Rincian Pengesahan Hibah Langsung untuk Tahun 2020 adalah sebagai berikut :

**LAPORAN REALISASI ANGGARAN
UNTUK PERIODE YANG BERAKHIR SAMPAI DENGAN 31 DESEMBER 2020 DAN 2019**

URAIAN	Catatan	TA 2020		% thd Angg	TA 2019
		ANGGARAN	REALISASI		REALISASI
PENDAPATAN DAN HIBAH					
Penerimaan Negara Bukan Pajak	B.1	1.631.034.000	1.760.143.211	107,92	1.973.033.893
JUMLAH PENDAPATAN		1.631.034.000	1.760.143.211	107,92	1.973.033.893
BELANJA	B.2				
Belanja Pegawai	B.3	36.346.274.000	32.601.506.487	89,70	29.280.956.292
Belanja Barang	B.4	34.745.495.000	31.356.443.684	90,25	33.552.173.701
Belanja Modal	B.5	3.568.225.000	3.453.123.144	96,77	-
Belanja Bantuan Sosial	B.6	-	-	-	-
JUMLAH BELANJA		74.659.994.000	67.411.073.315	90,29	62.833.129.993

NERACA

UNTUK PERIODE YANG BERAKHIR SAMPAI DENGAN 31 DESEMBER 2020 DAN 2019

URAIAN	Catatan	2020	2019
ASET			
ASET LANCAR			
Belanja Dibayar Dimuka (prepaid)	C.4	-	20.790.000
Pendapatan yang Masih Harus Diterima	C.6	136.850.000	38.000.000
Piutang Bukan Pajak	C.7	-	6.063.166
Penyisihan Piutang Tidak Tertagih - Piutang Bukan Pajak	C.8	-	(30.316)
Persediaan	C.13	559.896.168	654.725.081
Persediaan yang Belum Diregister	C.14	-	-
Jumlah Aset Lancar		696.746.168	719.547.931
ASET TETAP			
Tanah	C.19	596.610.470.000	605.565.042.000
Peralatan dan Mesin	C.21	317.014.878.692	339.831.672.175
Gedung dan Bangunan	C.23	71.514.365.243	71.514.365.243
Jalan, Irigasi dan Jaringan	C.25	8.808.528.314	8.759.028.314
Aset Tetap Lainnya	C.27	3.548.493.395	3.487.309.375
Akumulasi Penyusutan Aset Tetap	C.30	(321.835.898.956)	(313.383.298.817)
Jumlah Aset Tetap		675.660.836.688	715.774.118.290
ASET LAINNYA			
Aset Tak Berwujud	C.31	7.992.000	7.992.000
Aset Lain-lain	C.33	927.038.000	154.754.000
Akumulasi Penyusutan dan Amortisasi Aset Lainnya	C.35	(930.628.438)	(162.746.000)
Jumlah Aset Lainnya		4.401.562	-
JUMLAH ASET		676.361.984.418	716.493.666.221
KEWAJIBAN			
KEWAJIBAN JANGKA PENDEK			
Utang kepada Pihak Ketiga	C.36	120.062.619	133.079.415
Pendapatan Diterima Dimuka	C.40	182.400.000	13.600.000
Jumlah Kewajiban Jangka Pendek		302.462.619	146.679.415
JUMLAH KEWAJIBAN		302.462.619	146.679.415
EKUITAS			
Ekuitas	C.43	676.059.521.799	716.346.986.806
JUMLAH EKUITAS		676.059.521.799	716.346.986.806
JUMLAH KEWAJIBAN DAN EKUITAS		676.361.984.418	716.493.666.221

LAPORAN OPERASIONAL

UNTUK PERIODE YANG BERAKHIR SAMPAI DENGAN 31 DESEMBER 2020 DAN 2019

(Dalam Rupiah)

Uraian	Catatan	2020	2019
KEGIATAN OPERASIONAL			
PENDAPATAN			
Pendapatan Negara Bukan Pajak	D.1	1.657.953.130	2.106.111.168
Jumlah Pendapatan		1.657.953.130	2.106.111.168
BEBAN			
BEBAN OPERASIONAL			
Beban Pegawai	D.2	32.601.506.487	29.274.893.126
Beban Persediaan	D.3	1.316.267.856	2.386.919.136
Beban Barang dan Jasa	D.4	22.651.664.020	23.937.862.764
Beban Pemeliharaan	D.5	5.852.726.373	6.263.201.297
Beban Perjalanan Dinas	D.6	1.663.607.352	1.736.730.117
Beban Barang Untuk Diserahkan kepada Masyarakat	D.7	51.324.481	-
Beban Bantuan Sosial	D.8	-	-
Beban Penyusutan dan Amortisasi	D.9	22.719.079.188	24.059.461.150
Beban Penyisihan Piutang Tak Tertagih	D.10	(30.316)	30.316
Jumlah Beban		86.856.145.441	87.659.097.906
Surplus (Defisit) dari Kegiatan Operasional		(85.198.192.311)	(85.552.986.738)
KEGIATAN NON OPERASIONAL			
Surplus (Defisit) Penjualan Aset Non Lancar	D.11	-	-
Surplus (Defisit) Penyelesaian Kewajiban Jangka Panjang	D.12	-	-
Surplus (Defisit) dari Kegiatan Non Operasional Lainnya	D.13	84.670.936	11.804.163.438
Surplus (Defisit) dari Kegiatan Non Operasional		84.670.936	11.804.163.438
Surplus (Defisit) Sebelum Pos Luar Biasa		(85.113.521.375)	(73.748.823.300)
Pos Luar Biasa	D.14		
Pendapatan PNB		-	-
Beban Perjalanan Dinas		-	-
Beban Persediaan		-	-
-		-	-
SURPLUS/DEFISIT - LO		(85.113.521.375)	(73.748.823.300)

LAPORAN PERUBAHAN EKUITAS
UNTUK TAHUN YANG BERAKHIR SAMPAI DENGAN 31 DESEMBER 2020 DAN 2019

(Dalam Rupiah)

URAIAN	Catatan	2020	2019
EKUITAS AWAL	E.1	716.346.986.806	624.432.906.336
SURPLUS/DEFISIT-LO	E.2	(85.113.521.375)	(73.748.823.300)
DAMPAK KUMULATIF PERUBAHAN KEBIJAKAN/KESALAHAN MENDASAR	E.3	-	-
KOREKSI YANG MENAMBAH/MENGURANGI EKUITAS	E.4	-	103.826.529.357
Penyesuaian Nilai Aset	E.41	-	-
Koreksi Nilai Persediaan	E.42	-	-
Koreksi Atas Reklasifikasi	E.43	-	-
Selisih Revaluasi Aset	E.44	-	103.827.851.802
Koreksi Aset Tetap Non Revaluasi	E.45	-	(1.322.445)
Koreksi Lain-Lain	E.46	-	-
Jumlah		-	103.826.529.357
TRANSAKSI ANTAR ENTITAS	E.5	44.826.056.368	61.836.374.413
KENIAKAN/PENURUNAN EKUITAS		(40.287.465.007)	91.914.080.470
EKUITAS AKHIR	E.6	676.059.521.799	716.346.986.806

CATATAN ATAS LAPORAN KEUANGAN

A. PENJELASAN UMUM

A.1. PROFIL DAN KEBIJAKAN TEKNIS KANTOR POLITEKNIK AHLI USAHA PERIKANAN (POLTEK AUP) JAKARTA

Dasar Hukum dan Rencana Strategis

1. Latar Belakang
 - a. Bahwa untuk meningkatkan kualitas dan kompetensi sumber daya manusia di bidang kelautan dan perikanan, perlu dilakukan transformasi kelembagaan Sekolah Tinggi Perikanan menjadi Politeknik Ahli Usaha Perikanan.
 - b. Bahwa transformasi kelembagaan sebagaimana dimaksud dalam huruf a telah mendapatkan rekomendasi dari Menteri Riset, Teknologi, dan Pendidikan Tinggi melalui surat Nomor 92/M/V/2018, tanggal 7 Mei 2018, hal Rekomendasi Perubahan Bentuk Sekolah Tinggi Perikanan Menjadi Politeknik Ahli Usaha Perikanan, serta mendapatkan persetujuan tertulis Menteri Pendayagunaan Aparatur Negara dan Reformasi Birokrasi melalui surat Nomor B/1001/M.KT.01/2019, tanggal 17 Oktober 2019, hal Penataan Organisasi di Lingkungan BRSDM Kementerian Kelautan dan Perikanan.

Berdasarkan Keputusan Menteri Kelautan dan Perikanan Nomor 45/PERMEN-KP/2019 tanggal 19 Oktober 2019 tentang Organisasi dan Tata Kerja Politeknik Ahli Usaha Perikanan (AUP), salah satu kewajiban Politeknik Ahli Usaha Perikanan (AUP) adalah membuat laporan keuangan tahunan sebagai bentuk pertanggungjawaban kepada Kepala Badan Pengembangan SDM Kelautan dan Perikanan Kementerian Kelautan dan Perikanan.

Dalam laporan ini dimuat hasil kinerja yang telah dicapai oleh Politeknik Ahli Usaha Perikanan (AUP) sebagai pendidikan tinggi di bawah Kementerian Kelautan dan Perikanan yang mengemban tugas dalam melaksanakan Tri Dharma Perguruan Tinggi yang dituangkan dalam Perjanjian Kinerja yang telah disepakati bersama Pusat Pendidikan Kelautan dan Perikanan.

2. Kedudukan

Politeknik Ahli Usaha Perikanan yang selanjutnya disebut Politeknik AUP adalah perguruan tinggi di lingkungan Kementerian Kelautan dan Perikanan, yang berada di bawah dan bertanggung jawab secara teknis operasional kepada kepala pusat yang membidangi pendidikan kelautan dan perikanan, dan secara administratif kepada sekretaris badan yang membidangi pengembangan sumber daya manusia kelautan dan perikanan.

Pembinaan Politeknik AUP sebagaimana dimaksud pada ayat (1) secara teknis akademik dilakukan oleh menteri yang menyelenggarakan urusan pemerintahan di bidang pendidikan, dan pembinaan secara teknis operasional dan administratif dilakukan oleh menteri yang menyelenggarakan urusan pemerintahan di bidang kelautan dan perikanan.

Politeknik Ahli Usaha Perikanan (AUP) sebagaimana dimaksud pada ayat (1) dipimpin oleh Direktur.

Entitas berkedudukan di Jalan AUP No. 1 Pasar Minggu Jakarta Selatan.
3. Tugas Pokok

Politeknik AUP mempunyai tugas menyelenggarakan pendidikan vokasi di bidang kelautan dan perikanan.
4. Fungsi

Dalam melaksanakan tugas sebagaimana dimaksud dalam tugas pokok tersebut, Politeknik Ahli Usaha Perikanan (AUP) menyelenggarakan fungsi :

 - a. penyusunan rencana dan program pendidikan;
 - b. pelaksanaan dan pengembangan pendidikan vokasi di bidang kelautan dan perikanan;
 - c. pelaksanaan penelitian dan pengabdian kepada masyarakat;
 - d. Pelaksanaan dan pengembangan sistem penjaminan mutu;
 - e. Pengelolaan administrasi akademik, pendidik dan tenaga kependidikan;
 - f. Pengelolaan administrasi ketarunaan dan alumni serta kesejahteraan dan praktik kerja nyata;
 - g. Pelaksanaan pembinaan sivitas akademika dan hubungannya dengan lingkungan;
 - h. Pengelolaan administrasi umum dan kepegawaian;
 - i. Pengelolaan perpustakaan, laboratorium, instalasi, sarana dan prasarana lainnya, dan
 - j. Pelaksanaan pengawasan internal.

Untuk mewujudkan tujuan di atas Politeknik Ahli Usaha Perikanan (AUP) Jakarta berkomitmen dengan VISI dan Misi.

- **VISI**
Pada Tahun 2024 Poltek AUP menjadi 10 Besar Perguruan Tinggi Vokasi Bidang Kelautan dan Perikanan Terbaik di Indonesia.
- **MISI**
 1. Peningkatan kualitas SDM Kelautan dan Perikanan melalui penyelenggaraan pendidikan vokasi kelautan dan perikanan berbasis kerjasama industri, serta mewujudkan kampus Poltek AP sebagai rujukan dan mitra utama masyarakat.
 2. Membangun sistem pendidikan KP berbasis digital/teknologi Informasi erta penyelenggaraan dan mengembangkan pendidikan yang berorientasi pada DUDI untuk menghasilkan sumberdaya manusia unggul yang mampu berkarya dan berusaha di sektor kelautan dan perikanan.
 3. Peningkatan kompetensi pendidik dan tenaga kependidikan sesuai kebutuhan organisasi, serta menyelenggarakan pembinaan taruna dan tata kehidupan kampus untuk mewujudkan lulusan yang memiliki mental disiplin yang cekatan dalam bekerja dan kepribadian yang penuh etika dan estetika.
 4. Peningkatan jaminan mutu kelembagaan Poltek AUP melalui Pengelolaan Pemerintahan yang Bersih, Efektif, dan Terpercaya melalui peningkatan tatakelola pemerintahan di lingkungan Poltek AUP.
 5. Implementasi dari visi dan misi Presiden dilakukan secara bertanggungjawab berlandaskan gotong royong, sehingga saling memperkuat, memberi manfaat dan menghasilkan nilai tambah ekonomi, sosial dan budaya bagi kepentingan bersama.
- **TUJUAN**
 1. Poltek AUP mampu menghasilkan sumberdaya manusia unggul yang mampu berkarya dan berwirausaha di pemerintahan, swasta, dan unit kerja lainnya yang bergerak di sektor kelautan dan perikanan;
 2. Poltek AUP memiliki tata kelola pendidikan vokasi yang inovatif dan produktif sehingga mampu bersaing secara International.

5. **Struktur Organisasi**

Sesuai dengan Peraturan Menteri Kelautan dan Perikanan Nomor : 45/PERMEN-KP/2019 tanggal 19 Oktober 2019 tentang Organisasi dan Tata Kerja Politeknik Ahli Usaha Perikanan (AUP) dan Keputusan Menteri Kelautan dan Perikanan Nomor : 54/MEN/2010 tentang Penetapan Program Pascasarjana (S2) bidang studi Pemanfaatan Sumberdaya Perikanan pada Politeknik Ahli Usaha Perikanan (AUP) yaitu terdiri dari :

- a. Direktur
- b. Wakil Direktur (I, II, III)
- c. Dewan Penyantun
- d. Senat Poltek AUP
- e. Satuan Pengawas Internal
- f. Bagian Administrasi Akademik dan Ketarunaan
- g. Bagian Administrasi Umum dan Kepegawaian
- h. Program Studi
- i. Pusat Penjaminan Mutu
- j. Pusat Penelitian dan Pengabdian Kepada Masyarakat
- k. Pusat Pengembangan Karakter
- l. Unit Penunjang
- m. Kelompok Jabatan Fungsional

6. **Semua Peraturan Pelaksanaan dari :**

- a. Keputusan Presiden Nomor 27 Tahun 1993 tentang Pendirian Sekolah Tinggi Perikanan sebagaimana telah diubah dengan Keputusan Presiden Nomor 126 Tahun 2000 tentang Perubahan atas Keputusan Presiden Nomor 27 Tahun 1993 tentang Pendirian Sekolah Tinggi Perikanan;
- b. Peraturan Menteri Kelautan dan Perikanan Nomor PER.19/MEN/2006 tentang Organisasi dan Tata Kerja Sekolah Tinggi Perikanan sebagaimana telah beberapa kali diubah terakhir dengan Peraturan Menteri Kelautan dan Perikanan Nomor 28/PERMEN-KP/2017 tentang Perubahan Kedua atas Peraturan Menteri Kelautan dan Perikanan Nomor PER.19/MEN/2006 tentang Organisasi dan Tata Kerja Sekolah Tinggi Perikanan (Berita Negara Republik Indonesia Tahun 2017 Nomor 504); dan
- c. Peraturan Menteri Kelautan dan Perikanan Nomor PER.20/MEN/2006 tentang Statuta Sekolah Tinggi Perikanan.

Dinyatakan masih tetap berlaku sepanjang tidak bertentangan dan belum diubah dan/atau diganti dengan peraturan baru berdasarkan Peraturan Menteri ini.

7. Pegawai

Jumlah Pegawai Politeknik Ahli Usaha Perikanan (AUP) Jakarta per 31 Desember 2020, adalah :

- 1) Pegawai Negeri Sipil sebanyak 154 orang, terdiri dari :
 - a. Pejabat Struktural sebanyak 75 orang
 - b. Pejabat Fungsional Dosen sebanyak 67 orang
 - c. Pejabat Fungsional tertentu sebanyak 11 orang
 - d. 1 orang Pegawai pengganjiannya di Satker STP akan tetapi dipekerjakan di Dewan Pertahanan Nasional.
- 2) Pegawai Pemerintah Non PNS Politeknik Ahli Usaha Perikanan (AUP) Jakarta, Serang dan Bogor tahun 2020 sebanyak 101 orang.

8. Taruna (Peserta Didik)

Jumlah Taruna Politeknik Ahli Usaha Perikanan (AUP) Jakarta per 31 Desember 2020, sebanyak 1.681 dengan rincian sebagai berikut :

No	Jurusan/Prog. Studi	TINGKAT				JUMLAH
		I	II	IV	IV	
1.	TPI	72	44	37	44	197
2.	MP	54	46	46	57	203
3.	TPH	82	64	64	66	276
4.	TAK	92	69	68	88	317
5.	TPS	78	64	61	70	273
6.	PP	92	121	34	71	318
7.	Pasca Sarjana	42	42	9	4	97
	TOTAL					1.681

9. Alumni

Jumlah Lulusan/Alumni Politeknik Ahli Usaha Perikanan (AUP) dahulu Diklat Ahli Usaha Perikanan sejak tahun 1962 hingga tahun 2020 adalah sebanyak 10.770 orang dengan rincian sebagai berikut :

1	Jurusan / Prodi	TPI	MP	TPH	TAK	TPS	PP	PASCA SARJANA	TOTAL
2	JUMLAH	2.239	1.711	2.209	1.980	1.528	1.031	72	10.770

A.2. PENDEKATAN PENYUSUNAN LAPORAN KEUANGAN

*Pendekatan
Penyusunan Laporan
Keuangan*

Laporan Keuangan periode 31 Desember 2020 ini merupakan laporan yang mencakup seluruh aspek keuangan yang dikelola oleh Politeknik Ahli Usaha Perikanan (Poltek AUP) Jakarta. Laporan Keuangan ini dihasilkan melalui Sistem Akuntansi Instansi (SAI) yaitu serangkaian prosedur manual maupun yang terkomputerisasi mulai dari pengumpulan data, pencatatan dan pengikhtisaran sampai dengan pelaporan posisi keuangan dan operasi keuangan pada Kementerian Negara/Lembaga.

SAI terdiri dari Sistem Akuntansi Instansi Berbasis Akrua (SAIBA) dan Sistem Informasi Manajemen dan Akuntansi Barang Milik Negara (SIMAK-BMN). SAI dirancang untuk menghasilkan Laporan Keuangan Satuan Kerja yang terdiri dari Laporan Realisasi Anggaran, Neraca, Laporan Operasional, dan Laporan Perubahan Ekuitas. Sedangkan SIMAK-BMN adalah sistem yang menghasilkan informasi aset tetap, persediaan dan aset lainnya untuk penyusunan neraca dan laporan barang milik negara serta laporan manajerial lainnya.

Basis Akuntansi

A.3 BASIS AKUNTANSI

Menerapkan basis akrua dalam penyusunan dan penyajian Neraca, Laporan Operasional, dan Laporan Perubahan Ekuitas serta basis kas untuk penyusunan dan penyajian Laporan Realisasi Anggaran. Basis akrua adalah basis akuntansi yang mengakui pengaruh transaksi dan peristiwa lainnya pada saat transaksi dan peristiwa itu terjadi, tanpa memperhatikan saat kas atau setara kas diterima atau dibayarkan. Sedangkan basis kas adalah basis akuntansi yang mengakui pengaruh transaksi atau peristiwa lainnya pada saat kas atau setara kas diterima atau dibayarkan ini sesuai dengan Standar Akuntansi Pemerintahan (SAP) yang telah ditetapkan dengan Peraturan Pemerintah Nomor 71 Tahun 2010 tentang Standar Akuntansi Pemerintahan.

Dasar Pengukuran

A.4. DASAR PENGUKURAN

Pengukuran adalah proses penetapan nilai uang untuk mengakui dan memasukkan setiap pos dalam laporan keuangan. Dasar pengukuran yang diterapkan dalam penyusunan dan penyajian Laporan Keuangan adalah dengan menggunakan nilai proses historis.

Aset dicatat sebesar pengeluaran/penggunaan sumber daya ekonomi atau sebesar nilai wajar dari imbalan yang diberikan untuk memperoleh aset tersebut. Kewajiban dicatat sebesar nilai wajar sumber daya ekonomi yang digunakan pemerintah untuk memenuhi kewajiban yang bersangkutan.

Pengukuran pos-pos laporan keuangan menggunakan mata uang rupiah. Transaksi yang menggunakan mata uang asing ditranslasi terlebih dahulu dan dinyatakan dalam mata uang rupiah.

Kebijakan Akuntansi

A.5. KEBIJAKAN AKUNTANSI

Penyusunan dan penyajian Laporan Keuangan Tahun Tahun Anggaran Berjalan telah mengacu pada Standar Akuntansi Pemerintahan (SAP). Kebijakan akuntansi merupakan prinsip-prinsip, dasar-dasar, konvensi-konvensi, aturan-aturan, dan praktik-praktik spesifik yang dipilih oleh suatu entitas pelaporan dalam penyusunan dan penyajian laporan keuangan. Kebijakan akuntansi yang diterapkan dalam laporan keuangan ini adalah merupakan kebijakan yang ditetapkan oleh : yang merupakan entitas pelaporan dari 427511. Disamping itu, dalam penyusunannya telah diterapkan kaidah-kaidah pengelolaan keuangan yang sehat di lingkungan pemerintahan.

Sesuai dengan Keputusan Direktur Jenderal Perbendaharaan Nomor 187/PB/2017 tentang Kodifikasi Segmen Akun pada Bagan Akun Standar, terdapat perubahan akun-akun terutama pada akun pendapatan negara bukan pajak.

Kebijakan-kebijakan akuntansi penting yang digunakan dalam penyusunan Laporan Keuangan adalah sebagai berikut:

Pendapatan-LRA

(1) Pendapatan- LRA

- Pendapatan-LRA diakui pada saat kas diterima pada Kas Umum Negara (KUN).
- Akuntansi Pendapatan-LRA dilaksanakan berdasarkan azas bruto, yaitu dengan membukukan penerimaan bruto, dan tidak mencatat jumlah netto (setelah dikompensasikan dengan pengeluaran).
- Pendapatan-LRA disajikan menurut klasifikasi sumber pendapatan.

Pendapatan-LO

(2) Pendapatan- LO

- Pendapatan-LO adalah hak pemerintah pusat yang diakui sebagai penambah ekuitas dalam periode tahun anggaran yang bersangkutan dan tidak perlu dibayar kembali.
- Pendapatan-LO diakui pada saat timbulnya hak atas pendapatan dan / atau Pendapatan direalisasi, yaitu adanya aliran masuk sumber daya ekonomi. Secara khusus pengakuan pendapatan-LO pada adalah sebagai berikut:
 - a. Pendapatan Jasa Pelatihan diakui setelah pelatihan selesai dilaksanakan.
 - b. Pendapatan Sewa Gedung diakui secara proporsional antara nilai dan periode waktu sewa.
 - c. Pendapatan Denda diakui pada saat dikeluarkannya surat keputusan denda atau dokumen lain yang dipersamakan.
- Akuntansi Pendapatan-LO dilaksanakan berdasarkan azas bruto, yaitu dengan membukukan penerimaan bruto, dan tidak mencatat jumlah netto (setelah dikompensasikan dengan pengeluaran).
- Pendapatan disajikan menurut klasifikasi sumber pendapatan.

Belanja

(3) Belanja

- Belanja adalah semua pengeluaran dari Rekening Kas Umum Negara yang mengurangi Saldo Anggaran Lebih dalam periode tahun anggaran yang bersangkutan yang tidak akan diperoleh pembayarannya kembali oleh pemerintah.
- Belanja diakui pada saat terjadi pengeluaran kas dari KUN
- Khusus pengeluaran melalui bendahara pengeluaran, pengakuan belanja terjadi pada saat pertanggungjawaban atas pengeluaran tersebut disahkan oleh Kantor Pelayanan Perbendaharaan Negara (KPPN)
- Belanja disajikan menurut klasifikasi ekonomi/jenis belanja dan selanjutnya klasifikasi berdasarkan organisasi dan fungsi diungkapkan dalam Catatan Atas Laporan Keuangan.

Beban

(4) Beban

- Beban adalah penurunan manfaat ekonomi atau potensi jasa dalam periode pelaporan yang menurunkan ekuitas, yang dapat berupa pengeluaran atau konsumsi aset atau timbulnya kewajiban.
- Beban diakui pada saat timbulnya kewajiban; terjadinya konsumsi aset; terjadinya penurunan manfaat ekonomi atau potensi jasa.
- Beban disajikan menurut klasifikasi ekonomi/jenis belanja dan selanjutnya klasifikasi berdasarkan organisasi dan fungsi diungkapkan dalam Catatan atas Laporan Keuangan.

(5) Aset

Aset diklasifikasikan menjadi Aset Lancar, Aset Tetap, Piutang Jangka Panjang dan Aset Lainnya.

Aset Lancar

a. Aset Lancar

- Kas disajikan di neraca dengan menggunakan nilai nominal. Kas dalam bentuk valuta asing disajikan di neraca dengan menggunakan kurs tengah BI pada tanggal neraca.
- Investasi Jangka Pendek BLU dalam bentuk surat berharga disajikan sebesar nilai perolehan sedangkan investasi dalam bentuk deposito dicatat sebesar nilai nominal.
- Piutang diakui apabila memenuhi kriteria sebagai berikut:
 - a) Piutang yang timbul dari Tuntutan Perbendaharaan/Ganti Rugi apabila telah timbul hak yang didukung dengan Surat Keterangan Tanggung Jawab Mutlak dan/atau telah dikeluarkannya surat keputusan yang mempunyai kekuatan hukum tetap.
 - b) Piutang yang timbul dari perikatan diakui apabila terdapat peristiwa yang menimbulkan hak tagih dan didukung dengan naskah perjanjian yang menyatakan hak dan kewajiban secara jelas serta jumlahnya bisa diukur dengan andal.
- Piutang disajikan dalam neraca pada nilai yang dapat direalisasikan (*net realizable value*). Hal ini diwujudkan dengan membentuk penyisihan piutang tak tertagih. Penyisihan tersebut didasarkan atas kualitas piutang yang ditentukan berdasarkan jatuh tempo dan upaya penagihan yang dilakukan pemerintah. Perhitungan penyisihannya adalah sebagai berikut:

Kualitas Piutang	Uraian	Penyisihan	
Lancar	Belum dilakukan pelunasan s.d. tanggal jatuh tempo	Belum dilakukan pelunasan s.d. tanggal jatuh tempo	0.5%
Kurang Lancar	Satu bulan terhitung sejak tanggal Surat Tagihan Pertama tidak dilakukan pelunasan.	Satu bulan terhitung sejak tanggal Surat Tagihan Pertama tidak dilakukan pelunasan.	10%
Diragukan	Satu bulan terhitung sejak tanggal Surat Tagihan Kedua tidak dilakukan pelunasan	Satu bulan terhitung sejak tanggal Surat Tagihan Kedua tidak dilakukan pelunasan	50%
Macet	1. Satu bulan terhitung sejak Tanggal Surat Tagihan Ketiga tidak dilakukan pelunasan. 2. Piutang telah diserahkan kepada panitia Urusan Piutang Negara/DJKN	1. Satu bulan terhitung sejak Tanggal Surat Tagihan Ketiga tidak dilakukan pelunasan. 2. Piutang telah diserahkan kepada panitia Urusan Piutang Negara/DJKN	100%

- Tagihan Penjualan Angsuran (TPA) dan Tuntutan Perbendaharaan/Ganti Rugi (TP/TGR) yang akan jatuh tempo 12 (dua belas) bulan setelah tanggal neraca disajikan sebagai Bagian Lancar TP/TGR atau Bagian Lancar TPA.
- Nilai Persediaan dicatat berdasarkan hasil inventarisasi fisik pada tanggal neraca dikalikan dengan:
 - * harga pembelian terakhir, apabila diperoleh dengan pembelian;
 - * harga standar apabila diperoleh dengan memproduksi sendiri;
 - * harga wajar atau estimasi nilai penjualannya apabila diperoleh dengan cara lainnya.

Aset Tetap

b. Aset Tetap

- Aset tetap mencakup seluruh aset berwujud yang dimanfaatkan oleh pemerintah maupun untuk kepentingan publik yang mempunyai masa manfaat lebih dari 1 tahun.
- Nilai Aset tetap disajikan berdasarkan harga perolehan atau harga wajar.
- Pengakuan aset tetap didasarkan pada nilai satuan kapasitas sebagai berikut :
 - a. Pengeluaran untuk per satuan peralatan dan mesin dan peralatan olahraga yang nilainya sama dengan atau lebih dari Rp 1.000.000 (satu juta rupiah);
 - b. Pengeluaran untuk gedung dan bangunan yang nilainya sama dengan atau lebih dari Rp.25.000.000 (dua puluh lima juta rupiah);
 - c. Pengeluaran yang tidak tercakup dalam batasan nilai minimum kapasitas tersebut di atas, diperlakukan sebagai biaya kecuali pengeluaran untuk tanah, jalan/irigasi/jaringan, dan aset tetap lainnya berupa koleksi perpustakaan dan barang bercorak kesenian.

- Aset Tetap yang tidak digunakan dalam kegiatan operasional pemerintah yang disebabkan antara lain karena aus, ketinggalan jaman, tidak sesuai dengan kebutuhan organisasi yang makin berkembang, rusak berat tidak sesuai dengan rencana umum tata ruang (RUTR), atau masa kegunaannya telah berakhir direklafikasi ke Aset Lain-Lain pada pos Aset Lainnya.
- Aset tetap yang secara permanen dihentikan penggunaannya, dikeluarkan dari neraca pada saat ada usulan penghapusan dari entitas sesuai dengan ketentuan perundang-undangan di bidang pengelolaan BMN / BMD.

Penyusutan Aset Tetap

c. Penyusutan Aset Tetap

- Penyusutan Aset Tetap adalah penyesuaian nilai sehubungan dengan penurunan kapasitas dan manfaat dari suatu aset tetap.
- Penyusutan Aset Tetap tidak dilakukan terhadap:
 - a. Tanah;
 - b. Konstruksi dalam pengerjaan (KDP); dan
 - c. Aset Tetap yang dinyatakan hilang berdasarkan dokumen sumber sah atau dalam kondisi rusak berat dan/atau usang yang telah diusulkan kepada Pengelola Barang untuk dilakukan penghapusan.
- Perhitungan dan pencatatan Penyusutan Aset Tetap dilakukan setiap akhir semester tanpa memperhitungkan adanya nilai residu.
- Penyusutan Aset Tetap dilakukan dengan menggunakan metode garis lurus yaitu dengan mengalokasikan nilai yang dapat disusutkan dari Aset Tetap secara merata setiap semester selama Masa Manfaat.
- Masa Manfaat Aset Tetap ditentukan dengan berpedoman Keputusan Menteri Keuangan Nomor: 59/KMK.06/2013 tentang Tabel Masa Manfaat Dalam Rangka Penyusutan Barang Milik Negara berupa Aset Tetap pada Entitas Pemerintah Pusat.
Secara umum tabel masa manfaat adalah sebagai berikut:

Penggolongan Masa manfaat Aset Tetap

Kelompok Aset Tetap	Masa Manfaat
Peralatan dan Mesin	2 s.d. 20 Tahun
Gedung dan Bangunan	10 s.d. 50 Tahun
Jalan, Jaringan dan Irigasi	5 s.d. 40 Tahun
Aset Tetap Lainnya (Alat Musik Modern)	4 tahun

Piutang Jangka Panjang

d. Piutang Jangka Panjang

- Piutang Jangka Panjang adalah piutang yang diharapkan/dijadwalkan akan diterima dalam jangka waktu lebih dari 12 (dua belas) bulan setelah tanggal pelaporan.
- Tagihan Penjualan Angsuran (TPA), Tagihan Tuntutan Perbendaharaan/Tuntutan Ganti Rugi (TP/TGR) dinilai berdasarkan nilai nominal dan disajikan sebesar nilai yang direalisasikan.

Aset Lainnya

e. Aset Lainnya

- Aset Lainnya adalah aset pemerintah selain aset lancar, aset tetap, dan piutang jangka panjang. Termasuk dalam Aset Lainnya adalah aset tak berwujud, tagihan penjualan angsuran yang jatuh tempo lebih dari 12 (dua belas) bulan, aset kerjasama dengan pihak ketiga (kemitraan), dan kas yang dibatasi penggunaannya.
- Aset Tak Berwujud (ATB) disajikan sebesar nilai tercatat neto yaitu sebesar harga perolehan setelah dikurangi akumulasi amortisasi.
- Amortisasi ATB dengan masa manfaat terbatas dilakukan dengan metode garis lurus dan nilai sisa nihil. Sedangkan atas ATB dengan masa manfaat tidak terbatas tidak dilakukan amortisasi.

Penggolongan Masa manfaat Aset Tak Berwujud

Kelompok Aset Tetap Tak Berwujud	Masa Manfaat (Tahun)
Software Komputer	4
Franchise	5
Lisensi, Hak Paten Sederhana, Merk, Desain Industri, Rahasia Dagang, Desain Tata Letak Sirkuit Terpadu	10
Hak Ekonomi Lembaga Penyiaran, Paten Biasa, Perlindungan Varietas, Tanaman Semusim.	20
Hak Cipta Karya Seni Terapan, Paten Biasa, Perlindungan Varietas Tanaman Tahunan	25
Hak Cipta atas Ciptaan Gol. II, Hak Ekonomi Pelaku Pertunjukan, Hak Ekonomi Produser Fonogram	50
Hak Cipta atas Ciptaan Gol. I	70

- Aset Lain-Lain berupa aset tetap pemerintah disajikan sebesar nilai buku yaitu harga perolehan dikurangi akumulasi penyusutan.

Kewajiban

(6) Kewajiban

- Kewajiban adalah utang yang timbul dari peristiwa masa lalu yang penyelesaiannya mengakibatkan aliran keluar sumber daya ekonomi pemerintah.
- Kewajiban pemerintah diklasifikasikan kedalam kewajiban jangka pendek dan kewajiban jangka panjang.
 - a. Kewajiban Jangka Pendek
Suatu kewajiban diklasifikasikan sebagai kewajiban jangka pendek jika diharapkan untuk dibayar atau jatuh tempo dalam waktu dua belas bulan setelah tanggal pelaporan.

Kewajiban Jangka Pendek meliputi Utang Kepada Pihak Ketiga, Belanja yang Masih Harus Dibayar, Pendapatan Diterima di Muka, Bagian Lancar Utang Jangka Panjang, dan Utang Jangka Pendek Lainnya.

- b. Kewajiban Jangka Panjang
Kewajiban diklasifikasikan sebagai kewajiban jangka panjang jika diharapkan untuk dibayar atau jatuh tempo dalam waktu lebih dari dua belas bulan setelah tanggal pelaporan.
- Kewajiban dicatat sebesar nilai normal, yaitu sebesar nilai kewajiban pemerintah pada saat pertama kali transaksi berlangsung.

Ekuitas

(7) Ekuitas

Ekuitas merupakan selisih antara aset dengan kewajiban dalam satu periode. Pengungkapan lebih lanjut dari ekuitas disajikan dalam Laporan Perubahan Ekuitas.

B. PENJELASAN ATAS POS-POS LAPORAN REALISASI ANGGARAN

Selama periode berjalan telah melakukan revisi Daftar Isian Pelaksanaan Anggaran (DIPA) dari DIPA awal. Hal ini disebabkan oleh adanya perubahan kegiatan sesuai dengan kebutuhan dan situasi serta kondisi pada saat pelaksanaan. Perubahan tersebut berdasarkan sumber pendapatan dan jenis belanja, antara lain :

Uraian	2020	Anggaran Setelah Revisi
Pendapatan		
Penerimaan Negara Bukan Pajak	1.465.150.000	1.631.034.000
Jumlah Pendapatan	1.465.150.000	1.631.034.000
Belanja		
Belanja Pegawai	28.570.556.000	36.346.274.000
Belanja Barang	40.635.611.000	34.745.495.000
Belanja Modal	22.277.750.000	3.568.225.000
Belanja Bantuan Sosial	-	-
Jumlah Belanja	91.483.917.000	74.659.994.000

B.1 Pendapatan

Realisasi Pendapatan untuk periode yang berakhir pada 31 Desember 2020 adalah sebesar Rp1.760.143.211 atau mencapai 107,92 persen dari estimasi pendapatan yang ditetapkan sebesar Rp1.631.034.000. Pendapatan Politeknik Ahli Usaha Perikanan (Poltek AUP) Jakarta terdiri dari Penerimaan Negara Bukan Pajak sebesar Rp1.760.143.211 dengan rincian sebagai berikut :

Rincian Estimasi dan Realisasi Pendapatan

Uraian	2020		%
	Anggaran	Realisasi	
Penerimaan Negara Bukan Pajak	1.631.034.000	1.760.143.211	107,92
Jumlah	1.631.034.000	1.760.143.211	107,92

Realisasi Penerimaan Negara Bukan Pajak mengalami penurunan sebesar 10,79 persen dibanding tahun sebelumnya. Rincian pendapatan adalah sebagai berikut :

Perbandingan Realisasi Pendapatan Tahunan (Unaudited) TA 2020 dan 2019

URAIAN	REALISASI T.A.2020	REALISASI T.A. 2019	%
Penerimaan Negara Bukan Pajak	1.760.143.211	1.973.033.893	(10,79)
Jumlah	1.760.143.211	1.973.033.893	(10,79)

B.1.1 Penerimaan Negara Bukan Pajak

Realisasi Penerimaan Negara Bukan Pajak untuk periode yang berakhir pada 31 Desember 2020 dan 2019 adalah masing- masing sebesar Rp1.760.143.211 dan Rp1.973.033.893. Penerimaan Negara Bukan Pajak TA 2020 mengalami penurunan sebesar 10,79 dari TA 2019 Tahun Anggaran 2020 tidak ada pengembalian pendapatan. Rincian Penerimaan Negara Bukan Pajak adalah sebagai berikut :

Perbandingan Realisasi Penerimaan Negara Bukan Pajak Tahunan (Unaudited) TA 2020 dan 2019

URAIAN	REALISASI T.A.2020	REALISASI T.A. 2019	%
Pendapatan Negara Bukan Pajak Lainnya	1.760.143.211	1.973.033.893	(10,79)
Jumlah	1.760.143.211	1.973.033.893	(10,79)

Sedangkan Rincian PNBP Lainnya adalah sebagai berikut :

Perbandingan PNBP Lainnya Tahunan (Unaudited) TA 2020 dan 2019

URAIAN	REALISASI T.A. 2020	REALISASI T.A. 2019	%
Pendapatan Penjualan Hasil Produksi Non Litbang Lainnya	63.210.081	91.545.100	(30,95)
Pendapatan Sewa Tanah, Gedung, dan Bangunan Yang	41.259.320	20.953.952	96,90
Pendapatan Penggunaan Sarana dan Prasarana sesuai	2.160.000	24.390.000	(91,14)
Pendapatan Ujian/Seleksi Masuk Pendidikan Yang	420.125.000	431.600.000	(2,66)
Pendapatan Biaya Pendidikan Yang Dialokasikan	1.196.175.000	1.161.037.500	3,03
Pendapatan Layanan Pendidikan dan/atau Pelatihan Yang	-	117.000.000	(100,00)
Pendapatan Penelitian/Riset, Survey, Pemetaan, dan	-	2.400.000	(100,00)
Pendapatan Jasa Tenaga, Pekerjaan, dan Informasi Yang	-	99.840.000	(100,00)
Pendapatan Jasa Lainnya Yang Dialokasikan	2.301	-	-
Pendapatan Denda Penyelesaian Pekerjaan Pemerintah	4.971.428	2.444.616	103,36
Penerimaan Kembali Belanja Pegawai Tahun Anggaran Yang Lalu	30.422.153	20.280.725	50,01
Penerimaan Kembali Belanja Barang Tahun Anggaran Yang Lalu	1.817.928	1.542.000	17,89
Jumlah	1.760.143.211	1.973.033.893	(10,79)

B.2 Belanja

Realisasi Belanja pada TA 2020 adalah sebesar Rp67.411.073.315 atau 90,29 % dari anggaran belanja sebesar Rp.74.659.994.000 Rincian anggaran dan realisasi belanja TA 2020 adalah sebagai berikut:

Rincian Anggaran dan Realisasi Belanja Tahunan (Unaudited) TA 2020

URAIAN	Rincian Anggaran dan Realisasi Belanja TA 2020		
	Anggaran	Realisasi	% thdp Angg.
Belanja Pegawai	36.346.274.000	32.601.506.487	89,70
Belanja Barang	34.745.495.000	31.356.443.684	90,25
Belanja Modal	3.568.225.000	3.453.123.144	96,77
Belanja Bantuan Sosial	-	-	-
Jumlah	74.659.994.000	67.411.073.315	90,29

Komposisi anggaran dan realisasi belanja dapat dilihat dalam grafik berikut ini:

Komposisi Anggaran dan Realisasi Tahun 2020

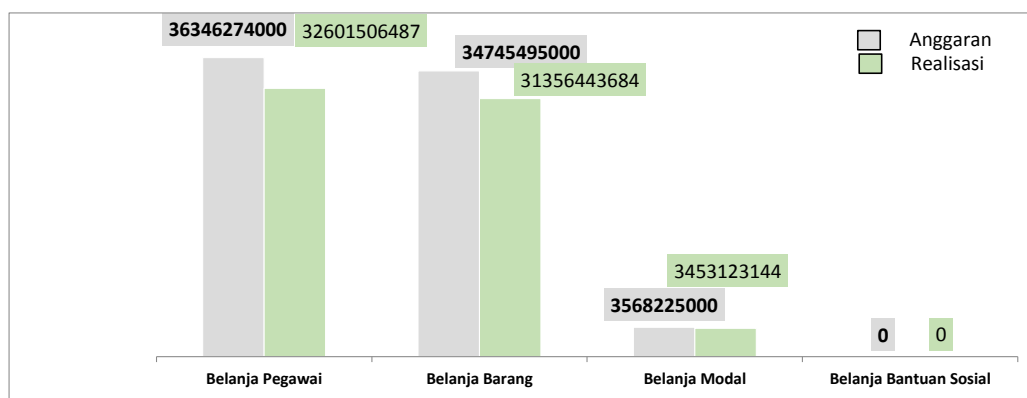

Dibandingkan dengan TA 2019, Realisasi Belanja TA 2020 mengalami kenaikan sebesar 7,29% Dibandingkan Tahun 2019, realisasi belanja Tahun 2020 meskipun terdampak wabah Covid-19 mengalami peningkatan dari Tahun 2019, Hal ini disebabkan antara lain adanya alokasi serta realasi Belanja Modal untuk menunjang kegiatan pendidikan pada Tahun 2020. Berikut rincian realisasi belanja TA 2020 dan TA 2019.

Perbandingan Realisasi Belanja Tahunan (Unaudited) TA 2020 dan 2019

URAIAN	REALISASI T.A. 2020	REALISASI T.A. 2019	%
Belanja Pegawai	32.601.506.487	29.280.956.292	11,34
Belanja Barang	31.356.443.684	33.552.173.701	(6,54)
Belanja Modal	3.453.123.144	-	-
Belanja Bantuan Sosial	-	-	-
Jumlah	67.411.073.315	62.833.129.993	7,29

B.3 Belanja Pegawai

Realisasi Belanja Pegawai per tanggal 31 Desember 2020 dan 2019 adalah masing-masing sebesar Rp32.601.506.487 dan Rp29.280.956.292. Belanja Pegawai adalah belanja atas kompensasi baik dalam bentuk uang maupun barang yang ditetapkan berdasarkan peraturan perundang-undangan yang diberikan kepada pejabat negara, Pegawai Negeri Sipil (PNS) dan pegawai yang dipekerjakan oleh pemerintah yang belum berstatus sebagai PNS sebagai imbalan atas pekerjaan yang telah dilaksanakan kecuali pekerjaan yang berkaitan dengan pembentukan modal.

Realisasi Belanja Pegawai TA 2020 mengalami kenaikan sebesar 11,34 % dari TA 2019. Hal ini disebabkan Kenaikan belanja pegawai disebabkan bertambahnya jumlah pegawai di tahun 2020.

Perbandingan Belanja Pegawai Tahunan (Unaudited) TA 2020 dan 2019

URAIAN	REALISASI T.A. 2020	REALISASI T.A. 2019	%
Belanja Gaji Pokok PNS	10.793.240.000	9.411.139.400	14,69
Belanja Pembulatan Gaji PNS	139.026	133.502	4,14
Belanja Tunj. Suami/Istri PNS	907.215.430	827.040.180	9,69
Belanja Tunj. Anak PNS	230.336.328	214.956.718	7,15
Belanja Tunj. Struktural PNS	99.580.000	133.700.000	(25,52)
Belanja Tunj. Fungsional PNS	1.059.435.000	942.942.000	12,35
Belanja Tunj. PPh PNS	80.821.437	74.004.282	9,21
Belanja Tunj. Beras PNS	505.201.920	454.703.900	11,11
Belanja Uang Makan PNS	1.771.741.000	1.394.965.000	27,01
Belanja Tunjangan Umum PNS	234.790.000	187.665.000	25,11
Belanja Tunjangan Profesi Dosen	3.871.369.285	3.064.608.000	26,33
Belanja Uang Lembur	125.346.000	29.424.000	326,00
Belanja Pegawai (Tunjangan Khusus/ Kegiatan)	12.952.822.197	12.546.064.650	3,24
Jumlah Belanja kotor	32.632.037.623	29.281.346.632	11,44
Pengembalian Belanja Pegawai	30.531.136	390.340	7.721,68
Jumlah Belanja	32.601.506.487	29.280.956.292	11,34

Realisasi Belanja Barang
Rp31.356.443.684

B.4 Belanja Barang

Realisasi Belanja Barang per tanggal 31 Desember 2020 dan 2019 adalah masing-masing sebesar Rp31.356.443.684 dan Rp33.552.173.701. Belanja Barang adalah pembelian barang dan jasa yang habis pakai untuk memproduksi barang dan jasa yang dipasarkan maupun yang tidak dipasarkan. Realisasi Belanja Barang TA 2020 mengalami penurunan sebesar 6,54% dari Realisasi TA 2019.

Hal ini antara lain disebabkan oleh Penurunan belanja barang disebabkan adanya penurunan anggaran dibandingkan tahun sebelumnya sebagai dampak pandemi Covid-19.

Perbandingan Belanja Barang Tahunan (Unaudited) TA 2020 dan 2019

URAIAN	REALISASI T.A. 2020	REALISASI T.A. 2019	%
Belanja Barang Operasional	5.851.238.509	9.391.934.554	(37,70)
Belanja Barang Non Operasional	12.647.913.822	4.309.907.919	193,46
Belanja Barang Persediaan	1.238.843.583	8.235.954.706	(84,96)
Belanja Jasa	4.121.093.685	3.618.110.108	13,90
Belanja Pemeliharaan	5.835.321.733	6.260.940.297	(6,80)
Belanja Perjalanan Dalam Negeri	1.663.907.352	1.737.995.117	(4,26)
	-	-	-
Jumlah Belanja Kotor	31.358.318.684	33.554.842.701	(6,55)
Pengembalian Belanja	1.875.000	2.669.000	(29,75)
Jumlah Belanja	31.356.443.684	33.552.173.701	(6,54)

Realisasi Belanja Modal
Rp3.453.123.144

B.5 Belanja Modal

Realisasi Belanja Modal per tanggal 31 Desember 2020 dan 2019 adalah masing-masing sebesar Rp3.453.123.144 dan Rp0. Belanja Modal merupakan pengeluaran anggaran untuk perolehan aset tetap dan aset lainnya yang memberi manfaat lebih dari satu periode akuntansi.

Realisasi Belanja Modal pada TA 2020 mengalami kenaikan sebesar 0,00% dibandingkan TA 2019 disebabkan oleh Hal ini disebabkan oleh Realisasi belanja modal lebih tinggi dibanding periode sebelumnya karena secara persentase terhadap pagu anggarannya, lebih tinggi daripada periode TA 2019.

Perbandingan Belanja Modal Tahunan (Unaudited) TA 2020 dan 2019

URAIAN	REALISASI T.A. 2020	REALISASI T.A. 2019	%
Belanja Modal Tanah	-	-	-
Belanja Modal Peralatan dan Mesin	3.342.439.124	-	-
Belanja Modal Gedung dan Bangunan	-	-	-
Belanja Modal Jalan, Irigasi dan Jaringan	49.500.000	-	-
Belanja Modal Lainnya	61.184.020	-	-
Jumlah Belanja Kotor	3.453.123.144	-	-
Pengembalian Belanja	-	-	-
Jumlah Belanja	3.453.123.144	-	-

B.5.1 Belanja Modal Tanah

Realisasi Belanja Modal Tanah per tanggal 31 Desember 2020 dan 2019 adalah masing-masing sebesar Rp0 dan Rp0. Realisasi tersebut pada TA 2020 sebesar 0,00% dibandingkan TA 2019. Hal ini disebabkan oleh Tidak ada kenaikan atau penurunan realisasi belanja modal tanah selama periode Semester II Tahun 2020 dibandingkan periode sebelumnya.

Perbandingan Belanja Modal Tanah Tahunan (Unaudited) TA 2020 dan 2019

URAIAN JENIS BELANJA	REALISASI T.A. 2020	REALISASI T.A. 2019	%
Belanja Modal Pembayaran Honor Tim Tanah	-	-	-
Belanja Modal Pembuatan Sertifikat Tanah	-	-	-
Belanja Modal Pengukuran dan Pematangan Tanah	-	-	-
Jumlah Belanja Kotor	-	-	-
Pengembalian Belanja	-	-	-
Jumlah Belanja	-	-	-

B.5.2 Belanja Modal Peralatan dan Mesin

Realisasi Belanja Modal Peralatan dan Mesin per tanggal 31 Desember 2020 dan 2019 masing-masing sebesar Rp3.342.439.124 dan Rp0, mengalami kenaikan sebesar 0,00 % bila dibandingkan dengan realisasi TA 2019. Hal ini disebabkan oleh Realisasi belanja modal peralatan dan mesin lebih tinggi dibanding periode sebelumnya karena secara persentase terhadap pagu anggarannya, lebih tinggi daripada periode sebelumnya.

Perbandingan Realisasi Belanja Modal Peralatan dan Mesin Tahunan (Unaudited) TA 2020 dan 2019

URAIAN JENIS BELANJA	REALISASI T.A.2020	REALISASI T.A. 2019	%
Belanja Modal Peralatan dan Mesin	3.284.887.850	-	-
Belanja Modal Peralatan dan Mesin – Penanganan Pandemi COVID-19	57.551.274	-	-
	-	-	-
	-	-	-
Jumlah Belanja Kotor	3.342.439.124	-	-
Pengembalian	-	-	-
Jumlah Belanja	3.342.439.124	-	-

B.5.3 Belanja Modal Gedung dan Bangunan

Realisasi Belanja Modal Gedung dan Bangunan per tanggal 31 Desember 2020 dan 2019 adalah masing-masing sebesar Rp0 dan Rp0 Realisasi Belanja Modal Gedung dan Bangunan TA 2020 sebesar 0,00% dibandingkan Realisasi TA 2019. Belanja Gedung dan Bangunan ini berasal dari Tidak ada kenaikan atau penurunan realisasi belanja modal gedung dan bangunan selama periode Semester II Tahun 2020 dibandingkan periode sebelumnya.

Perbandingan Realisasi Belanja Modal Gedung dan Bangunan Tahunan (Unaudited) TA 2020 dan 2019

URAIAN JENIS BELANJA	REALISASI T.A. 2020	REALISASI T.A. 2019	%
Belanja Modal Gedung dan Bangunan	-	-	-
Belanja Modal Bahan Baku Gedung dan Bangunan	-	-	-
Belanja Modal Upah Tenaga Kerja dan Honor	-	-	-
Belanja Modal Perencanaan dan Pengawasan	-	-	-
Belanja Modal Perizinan Gedung dan Bangunan	-	-	-
Jumlah Belanja Kotor	-	-	-
Pengembalian Belanja	-	-	-
Jumlah Belanja	-	-	-

B.5.4 Belanja Modal Jalan, Irigasi dan Jaringan

Realisasi Belanja Modal, Jalan, Irigasi dan Jaringan per tanggal 31 Desember 2020 dan 2019 adalah masing-masing sebesar Rp49.500.000 dan Rp0, sebesar 0,00 % dibandingkan Realisasi TA 2019. Hal ini disebabkan Tidak ada kenaikan atau penurunan realisasi belanja modal Jalan, Irigasi dan Jaringan selama periode Semester II Tahun 2020 dibandingkan periode sebelumnya.

Perbandingan Realisasi Belanja Modal Jalan, Irigasi & Jaringan Tahunan (Unaudited) TA 2020 dan 2019

URAIAN JENIS BELANJA	REALISASI T.A. 2020	REALISASI T.A. 2019	%
Belanja Modal Jalan dan Jembatan	-	-	-
Belanja Modal Jaringan	49.500.000	-	-
	-	-	-
Jumlah Belanja Kotor	49.500.000	-	-
Pengembalian Belanja	-	-	-
Jumlah Belanja	49.500.000	-	-

Realisasi Belanja Modal Lainnya Rp61.184.020

B.5.5 Belanja Modal Lainnya

Realisasi Belanja Modal Lainnya per tanggal per tanggal 31 Desember 2020 dan 2019 adalah masing-masing sebesar Rp61.184.020 dan Rp0, mengalami kenaikan sebesar 0,00 % dibandingkan Realisasi TA 2019. Hal ini disebabkan realisasi belanja modal lainnya lebih tinggi dibanding periode sebelumnya karena secara persentase terhadap pagu anggarannya, lebih tinggi daripada periode sebelumnya.

Perbandingan Realisasi Belanja Modal Lainnya Tahunan (Unaudited) TA 2020 dan 2019

URAIAN JENIS BELANJA	REALISASI T.A. 2020	REALISASI T.A. 2019	%
Belanja Modal Lainnya	61.184.020	-	-
Belanja Penambahan Nilai Aset Tetap Lainnya dan/atau	-	-	-
	-	-	-
Jumlah Belanja Kotor	61.184.020	-	-
Pengembalian Belanja	-	-	-
Jumlah Belanja	61.184.020	-	-

Realisasi Belanja Bantuan Sosial Rp0

B.5.6 Belanja Bantuan Sosial

Realisasi Belanja Bantuan Sosial per tanggal 31 Desember 2020 dan 2019 adalah masing-masing sebesar Rp0 dan Rp0. Realisasi tersebut pada TA 2020 sebesar 0,00 % dibandingkan TA 2019. Belanja Bantuan Sosial Tidak ada kenaikan atau penurunan realisasi belanja Sosial selama periode Semester II Tahun 2020 dibandingkan periode sebelumnya.

Perbandingan Realisasi Belanja Bantuan Sosial Tahunan (Unaudited) TA 2020 dan 2019

URAIAN JENIS BELANJA	REALISASI T.A. 2020	REALISASI T.A. 2019	%
Belanja Bantuan Sosial Untuk Jaminan Sosial Dalam Bentuk Uang - Penanganan Pandemi COVID-19	-	-	-
	-	-	-
Jumlah Belanja Kotor	-	-	-
Pengembalian Belanja	-	-	-
Jumlah Belanja	-	-	-

B.5.7 Catatan Penting Lainnya Laporan Realisasi Anggaran

Realisasi Belanja Tahun Anggaran 2020 tidak mencapai target 100% hal ini antara lain disebabkan oleh :

- 1) Tidak terealisasinya Belanja Pegawai Tunjangan Kinerja Pegawai ke-13 dan ke-14 sebagai dampak wabah Covid-19.
- 2) Dalam rangka memutus penyebaran wabah Covid-19 hingga laporan ini disusun Penyelenggaraan pendidikan dan pengajaran dilaksanakan secara daring.
- 3) Penawaran Penyedia Pemenang Tender kegiatan Pengadaan Sarana Prasarana Pendidikan KP dibawah HPS Panitia Lelang.

C. PENJELASAN ATAS POS-POS NERACA

C.1 Kas di Bendahara Pengeluaran

Saldo Kas di Bendahara Pengeluaran per 31 Desember 2020 dan 2019 adalah masing-masing sebesar Rp.0 dan Rp.0. Kas di Bendahara Pengeluaran Kas di Bendahara Pengeluaran merupakan kas yang dikuasai, dikelola, dan berada di bawah tanggung jawab Bendahara Pengeluaran yang berasal dari sisa UP/TUP yang belum dipertanggung jawabkan atau belum disetorkan ke Rekening Kas Negara per tanggal neraca. Rincian Kas di Bendahara Pengeluaran adalah sebagai berikut:

Kas di Bendahara Pengeluaran Rp0

Rincian Kas di Bendahara Pengeluaran Tahunan (Unaudited) TA 2020 dan 2019

Keterangan	TAHUN 2020	TAHUN 2019
-	-	-
-	-	-
Jumlah	-	-

Penjelasan tentang Kas Di Bendahara Pengeluaran :

Pengelolaan Uang Persediaan maupun Tambahan Uang Persediaan Akhir Tahun 2020 sudah di pertanggungjawabkan dan telah di SPM-GU Nihilkan. (LPJ terlampir)

Kas di Bendahara
Penerimaan Rp0

C.2 Kas di Bendahara Penerimaan

Saldo Kas di Bendahara Penerimaan per tanggal 31 Desember 2020 dan 2019 adalah masing-masing sebesar Rp.0 dan Rp.0. Kas di Bendahara Penerimaan Kas di Bendahara Penerimaan meliputi saldo uang tunai dan saldo rekening di bank yang berada di bawah tanggung jawab Bendahara Penerimaan yang sumbernya berasal dari pelaksanaan tugas pemerintahan berupa Penerimaan Negara Bukan Pajak.

Rincian Kas di Kas di Bendahara Penerimaan Tahunan (Unaudited) TA 2020 dan 2019

Keterangan	TAHUN 2020	TAHUN 2019
-	-	-
-	-	-
Jumlah	-	-

Penjelasan tentang Kas Di Bendahara Penerimaan :

Semua Uang yang ada di Rekening Bendahara Penerimaan telah disetor ke Kas Negara sebelum Akhir Tahun Anggaran 2020 dan sudah Nihil (LPJ terlampir)

Kas Lainnya dan Setara
Kas Rp0

C.3 Kas Lainnya dan Setara Kas

Saldo Kas Lainnya dan Setara Kas per tanggal 31 Desember 2020 dan 2019 masing-masing sebesar Rp0 dan Rp0. Kas Lainnya dan Setara Kas Kas Lainnya dan Setara Kas merupakan kas pada bendahara pengeluaran yang bukan berasal dari UP/TUP sementara setara kas adalah investasi investasi jangka pendek yang siap dicairkan menjadi kas dalam jangka waktu 3 bulan atau kurang sejak tanggal pelaporan. Rincian sumber Kas Lainnya dan Setara Kas pada tanggal pelaporan adalah sebagai berikut :

Kas Lainnya dan Setara Kas Tahunan (Unaudited) TA 2020 dan 2019

Keterangan	TAHUN 2020	TAHUN 2019
-	-	-
-	-	-
Jumlah	-	-

Penjelasan tentang Kas Lainnya dan Setara Kas :

Pada Brankas Bendahara Pengeluaran Tidak terdapat Uang Kas.

Belanja Dibayar Dimuka
(prepaid) Rp0

C.4 Belanja Dibayar Dimuka (prepaid)

Saldo Belanja Dibayar Dimuka (prepaid) per tanggal 31 Desember 2020 dan 2019 masing-masing adalah sebesar Rp0 dan Rp20.790.000. Belanja Dibayar Dimuka (prepaid) merupakan hak yang masih diterima setelah tanggal neraca sebagai akibat dari barang/jasa telah dibayarkan secara penuh namun barang atau jasa belum diterima seluruhnya. Rincian Belanja Dibayar Dimuka (prepaid) disajikan sebagai berikut

Rincian Belanja Dibayar Dimuka (prepaid) Tahunan (Unaudited) TA 2020 dan 2019

Keterangan	TAHUN 2020	TAHUN 2019
Beban Pegawai Dibayar Dimuka (prepaid)	-	-
Beban Barang yang Dibayar Dimuka (prepaid)	-	20.790.000,00
-	-	-
-	-	-
Jumlah	-	20.790.000

Penjelasan tentang Belanja Dibayar Dimuka :

Tidak ada transaksi belanja dibayar dimuka (prepaid)

Uang Muka Belanja
(prepayment) Rp0

C.5 Uang Muka Belanja (prepayment)

Saldo Uang Muka Belanja (prepayment) per tanggal per 31 Desember 2020 dan 2019 masing-masing adalah sebesar Rp0 dan Rp0. Uang Muka Belanja (prepayment) merupakan hak pemerintah atas pelayanan yang diberikan namun belum diserahkan tagihannya kepada penerima jasa. Rincian Uang Muka Belanja (prepayment) adalah sebagai berikut :

Rincian Uang Muka Belanja (prepayment) Tahunan (Unaudited) TA 2020 dan 2019

Keterangan	TAHUN 2020	TAHUN 2019
	-	-
Jumlah	-	-

Penjelasan tentang Uang Muka Belanja :

Tidak ada transaksi Uang Muka Belanja (prepayment)

Pendapatan yang Masih
Harus Diterima
Rp136.850.000

C.6 Pendapatan yang Masih Harus Diterima

Saldo Pendapatan yang Masih Harus Diterima per tanggal 31 Desember 2020 dan 2019 masing-masing adalah sebesar Rp136.850.000. dan Rp38.000.000. Pendapatan yang Masih Harus Diterima merupakan penerimaan di masa yang akan datang (dalam waktu 1 tahun) yang telah diakui dan dicatat sebagai pendapatan pemerintah pada periode berjalan, karena manfaat atas aset, barang, dan/atau jasa pemerintah telah diterima oleh pihak lainnya, dengan rincian sebagai berikut:

Rincian Pendapatan yang Masih Harus Diterima Tahunan (Unaudited) TA 2020 dan 2019

Keterangan	TAHUN 2020	TAHUN 2019
Pendapatan Yang Masih Harus Diterima	136.850.000	38.000.000
	-	-
Jumlah	136.850.000	38.000.000

Penjelasan tentang Pendapatan yang Masih Harus Diterima :

Biaya Pendidikan D4 bulan September 2020 s/d Desember 2020) sebesar : $4 \times 716 \times (150.000/6) =$ Rp71.600.000,- dan Biaya Pendidikan Pascasarjana bulan September 2020 s/d Desember 2020) sebesar : $4 \times 15 \times (6.525.000/6) =$ Rp65.250.000,-

Piutang Bukan Pajak
Rp0

C.7 Piutang Bukan Pajak

Nilai Piutang Bukan Pajak per tanggal 31 Desember 2020 dan 2019 adalah sebesar Rp0 dan Rp6.063.166. Piutang Bukan Pajak merupakan hak atau pengakuan pemerintah atas uang atau jasa terhadap pelayanan yang telah diberikan namun belum diselesaikan pembayarannya. Rincian Piutang Bukan Pajak pada tanggal pelaporan adalah sebagai berikut :

Rincian Piutang Bukan Pajak Tahunan (Unaudited) TA 2020 dan 2019

Jenis Piutang	REALISASI T.A.2020	REALISASI T.A. 2019
Piutang Penerimaan Negara Bukan Pajak	-	-
Piutang Lainnya	-	6.063.166
Bagian Lancar Tagihan Tuntutan Ganti Rugi	-	-
Jumlah	-	6.063.166

Penyisihan Piutang
Tidak Tertagih - Piutang
Bukan Pajak Rp0

C.8 Penyisihan Piutang Tidak Tertagih - Piutang Bukan Pajak

Nilai Penyisihan Piutang Tidak Tertagih - Piutang Bukan Pajak per tanggal 31 Desember 2020 dan 2019 masing-masing adalah sebesar Rp0 dan Rp30.316. Piutang Bukan Pajak merupakan hak atau pengakuan pemerintah atas uang atau jasa terhadap pelayanan yang telah diberikan namun belum diselesaikan pembayarannya. Rincian Penyisihan Piutang Tidak Tertagih - Piutang Bukan Pajak per 31 Desember 2020 adalah sebagai berikut:

Penyisihan Piutang Tidak Tertagih - Piutang Bukan Pajak Tahunan (Unaudited) TA 2020

Kualitas Piutang	Nilai Piutang Jangka Pendek	% penyisihan	Nilai Penyisihan
Piutang Bukan Pajak			
Lancar	-	0,5%	-
Kurang Lancar	-	10%	-
Diragukan	-	50%	-
Macet	-	100%	-
Jumlah	-		-

Bagian Lancar Tagihan
Penjualan Angsuran
Rp0

C.9 Bagian Lancar Tagihan Penjualan Angsuran

Saldo Bagian Lancar Tagihan Penjualan Angsuran (TPA) per tanggal 31 Desember 2020 dan 2019 masing-masing adalah sebesar Rp0 dan Rp0. Bagian Lancar Tagihan Penjualan Angsuran merupakan Tagihan TPA yang akan jatuh tempo dalam waktu 12 (dua belas) bulan dengan atau kurang sejak tanggal pelaporan. Rincian Bagian Lancar Tagihan Penjualan Angsuran tersebut adalah sebagai berikut:

Rincian Bagian Lancar Tagihan Penjualan Angsuran Tahunan (Unaudited) TA 2020 dan 2019

Jenis	REALISASI T.A.2020	REALISASI T.A. 2019
-	-	-
-	-	-
Jumlah	-	-

Penyisihan Piutang
Tidak Tertagih - Bagian
Lancar Tagihan
Penjualan Angsuran
Rp0

C.10 Penyisihan Piutang Tidak Tertagih - Bagian Lancar Tagihan Penjualan Angsuran

Penyisihan Piutang Tidak Tertagih - Bagian Lancar Tagihan Penjualan Angsuran per tanggal 31 Desember 2020 dan 2019 masing-masing adalah sebesar masing-masing adalah sebesar Rp0 dan Rp0. Penyisihan Piutang Tidak Tertagih - Bagian Lancar Tagihan Penjualan Angsuran merupakan estimasi atas ketidaktertagihan bagian lancar TPA&. Rincian Penyisihan Piutang Tidak Tertagih - Bagian Lancar Tagihan Penjualan Angsuran tersebut adalah sebagai berikut :

Rincian Penyisihan Piutang Tidak Tertagih - Bagian Lancar Tagihan Penjualan Angsuran Tahunan

Kualitas Piutang	Nilai Piutang Jangka Pendek	% penyisihan	Nilai Penyisihan
Bagian Lancar TPA			
Lancar	-	0,5%	-
Kurang Lancar	-	10%	-
Diragukan	-	50%	-
Macet	-	100%	-
Jumlah	-		-

Bagian Lancar Tagihan
Tuntutan
Perbendaharaan/Tuntutan
Ganti Rugi Rp0

C.11 Bagian Lancar Tagihan Tuntutan Perbendaharaan/Tuntutan Ganti Rugi

Saldo Bagian Lancar Tagihan Tuntutan Perbendaharaan/Tuntutan Ganti Rugi (TP/TGR) per tanggal 31 Desember 2020 dan 2019 masing-masing adalah sebesar Rp0 dan Rp0. Bagian Lancar Tagihan Tuntutan Perbendaharaan/Tuntutan Ganti Rugi merupakan TP/TGR yang belum direalisasikan pada tanggal pelaporan yang akan jatuh tempo dalam waktu 12 (dua belas) bulan atau kurang sejak tanggal pelaporan. Rincian Bagian Lancar Tagihan Tuntutan Perbendaharaan/Tuntutan Ganti Rugi tersebut adalah sebagai berikut:

Rincian Bagian Lancar Tagihan Tuntutan Perbendaharaan/Tuntutan Ganti Rugi Tahunan (Unaudited) TA 2020 dan 2019

Jenis	TAHUN 2020	TAHUN 2019
-	-	-
-	-	-
Jumlah	-	-

Penyisihan Piutang
Tidak Tertagih - Bagian
Lancar Tagihan Tuntutan
Perbendaharaan/Tuntutan
Ganti Rugi Rp0

C.12 Penyisihan Piutang Tidak Tertagih - Bagian Lancar Tagihan Tuntutan

Penyisihan Piutang Tidak Tertagih - Bagian Lancar Tagihan Tuntutan Perbendaharaan/Tuntutan Ganti Rugi per tanggal 31 Desember 2020 dan 2019 masing-masing adalah sebesar masing-masing adalah sebesar Rp0 dan Rp0. Penyisihan Piutang Tidak Tertagih - Bagian Lancar Tagihan Tuntutan Perbendaharaan/Tuntutan Ganti Rugi merupakan estimasi atas ketidaktertagihan bagian lancar tagihan TP/TGR &. Rincian Penyisihan Piutang Tidak Tertagih - Bagian Lancar Tagihan Tuntutan Perbendaharaan/Tuntutan Ganti Rugi tersebut adalah sebagai berikut :

Penyisihan Piutang Tidak Tertagih - Bagian Lancar Tagihan Tuntutan Perbendaharaan/Tuntutan Ganti Rugi Tahunan (Unaudited) TA 2020 dan 2019

Kualitas Piutang	Nilai Piutang Jangka Pendek	% penyisihan	Nilai Penyisihan
Bagian Lancar TP/TGR			
Lancar	-	0,5%	-
Kurang Lancar	-	10%	-
Diragukan	-	50%	-
Macet	-	100%	-
Jumlah	-		-

Persediaan
Rp559.896.168

C.13 Persediaan

Nilai Persediaan tanggal 31 Desember 2020 dan 2019 masing-masing adalah sebesar Rp559.896.168 dan Rp654.725.081. Persediaan adalah aset lancar dalam bentuk barang atau perlengkapan yang dimaksudkan untuk mendukung kegiatan operasional pemerintah, dan/atau untuk dijual, dan/atau diserahkan dalam rangka pelayanan kepada masyarakat. Rincian Persediaan per 31 Desember 2020 dan 2019 adalah sebagai berikut:

Rincian Persediaan Tahunan (Unaudited) TA 2020 dan 2019

Jenis	REALISASI T.A.2020	REALISASI T.A. 2019
Barang Konsumsi	470.911.602	508.089.223
Bahan untuk Pemeliharaan	242.000	9.073.900
Bahan Baku	58.323.886	65.664.500
Persediaan Lainnya	30.418.680	71.897.458
Jumlah	559.896.168	654.725.081

Kondisi barang Persediaan per 31 Desember 2020 dalam keadaan baik.

Persediaan yang Belum
Diregister Rp0

C.14 Persediaan yang Belum Diregister

Nilai Persediaan yang Belum Diregister per tanggal 31 Desember 2020 dan 2019 masing-masing adalah sebesar Rp0 dan Rp0.

Piutang Tagihan
Tuntutan
Perbendaharaan/Tuntutan
Ganti Rugi Rp0

C.15 Piutang Tagihan Tuntutan Perbendaharaan/Tuntutan Ganti Rugi

Nilai Piutang Tagihan Tuntutan Perbendaharaan/Tuntutan Ganti Rugi per 31 Desember 2020 dan 2019 masing-masing adalah sebesar Rp0 dan Rp0. Piutang Tagihan Tuntutan Perbendaharaan/Tuntutan Ganti Rugi adalah tagihan kepada bendahara akibat kelalaiannya atau tindakannya yang melanggar hukum yang mengakibatkan kerugian negara. Sedangkan Tuntutan Ganti Rugi adalah tagihan kepada pegawai bukan bendahara untuk penggantian atas suatu kerugian yang diderita oleh negara karena kelalaiannya. Rincian Piutang Tagihan Tuntutan Perbendaharaan/Tuntutan Ganti Rugi per 31 Desember 2020 dan 2019 adalah sebagai berikut:

Rincian Piutang Tagihan Tuntutan Perbendaharaan/Tuntutan Ganti Rugi Tahunan (Unaudited) TA 2020 dan 2019

Debitur	REALISASI T.A.2020	REALISASI T.A. 2019
-	-	-
-	-	-
Jumlah	-	-

Piutang Tagihan
Penjualan Angsuran
Rp0

C.16 Piutang Tagihan Penjualan Angsuran

Nilai Piutang Tagihan Penjualan Angsuran per tanggal 31 Desember 2020 dan 2019 masing-masing adalah sebesar Rp0 dan Rp0. Piutang Tagihan Penjualan Angsuran adalah tagihan kepada pegawai bukan bendahara atas transaksi jual/beli aset tetap instansi. Rincian Piutang Tagihan Penjualan Angsuran per 31 Desember 2020 untuk masing-masing debitur adalah sebagai berikut:

Rincian Piutang Tagihan Penjualan Angsuran Tahunan (Unaudited) TA 2020 dan 2019

Debitur	REALISASI T.A.2020	REALISASI T.A. 2019
-	-	-
-	-	-
Jumlah	-	-

Piutang Jangka Panjang
lainnya Rp0

C.17 Piutang Jangka Panjang lainnya

Nilai Piutang Jangka Panjang lainnya per tanggal 31 Desember 2020 dan 2019 masing-masing adalah sebesar Rp0 dan Rp0. Piutang Jangka Panjang lainnya adalah piutang yang bersumber dari peristiwa-peristiwa yang menimbulkan hak tagih yang akan jatuh tempo atau akan direalisasikan lebih dari 12 (duabelas) bulan sejak tanggal pelaporan namun tidak dapat dikategorikan sebagai piutang jangka panjang atas tagihan penjualan angsuran, TP/TGR, penerusan pinjaman dan kredit pemerintah. Rincian Piutang Jangka Panjang lainnya per untuk masing-masing debitur adalah sebagai berikut:

Rincian Piutang Jangka Panjang lainnya Tahunan (Unaudited) TA 2020 dan 2019

U R A I A N	REALISASI T.A.2020	REALISASI T.A. 2019
Piutang Jangka Panjang lainnya	-	-
	-	-
Jumlah	-	-

Penyisihan Piutang Tak Tertagih-Piutang Jgk Panjang Rp0

C.18 Penyisihan Piutang Tak Tertagih-Piutang Jgk Panjang

Nilai Penyisihan Piutang Tak Tertagih-Piutang Jgk Panjang per 31 Desember 2020 dan 2019 masing-masing adalah sebesar Rp0 dan Rp0. Penyisihan Piutang Tak Tertagih-Piutang Jgk Panjang adalah merupakan estimasi atas ketidaktertagihan Tagihan PA dan TP/TGR yang ditentukan oleh kualitas masing-masing piutang. Perhitungan Penyisihan Piutang Tak Tertagih-Piutang Jgk Panjang per 31 Desember 2020 untuk masing-masing kualitas piutang adalah sebagai berikut:

Rincian Penyisihan Piutang Tak Tertagih-Piutang Jgk Panjang Tahunan (Unaudited) TA 2020 dan 2019

Kualitas Piutang	Nilai Piutang Jangka Panjang	% penyisihan	Nilai Penyisihan
Tagihan TP/TGR			
Lancar	-	0%	-
Kurang Lancar	-	0%	-
Diragukan	-	0%	-
Macet	-	100%	-
Jumlah	-		-
Tagihan PA			
Lancar	-	-	-
Kurang Lancar	-	-	-
Diragukan	-	-	-
Macet	-	-	-
Jumlah	-		-
Jumlah Penyisihan Piutang Tak Tertagih	-		-

Tanah Rp596.610.470.000

C.19 Tanah

Nilai aset tetap berupa Tanah yang dimiliki per 31 Desember 2020 dan 2019 adalah sebesar Rp596.610.470.000 dan Rp605.565.042.000. Transfer Keluar ke Satker Akademi Komunitas Kelautan dan Perikanan Wakatobi (AK KP WAKATOBI/032.12.352595) sebesar Rp8.954.572.000,- berupa Aset Tanah sesuai Berita Acara Serah Terima tanggal 9 Oktober 2020 Nomor : BA-4407/POLTEK-AUP/PL.511/X/2020. Mutasi nilai Tanah tersebut dapat dijelaskan sebagai berikut:

Saldo Nilai Perolehan per 1 Januari 2020	605.565.042.000
Mutasi tambah :	
Pembelian	-
Transfer Masuk	-
Mutasi kurang :	
Transfer Keluar	8.954.572.000
	-
Saldo per 31 Desember 2020	596.610.470.000

Rincian saldo Tanah per 31 Desember 2020 adalah sebagai berikut:

Rincian Tanah Tahunan (Unaudited) TA 2020

No.	Luas	Lokasi	Nilai
-	64,420 m ²	Jl. AUP No. 1 Pasar Minggu Jakarta Selatan	596.610.470.000
-	-	-	-
Jumlah			596.610.470.000

Penjelasan tentang kondisi Tanah

Nilai Aset Tanah Satker Poltek AUP Hingga laporan ini disusun sedang dalam proses pengurusan Surat Tanah (tahap usulan pengukuran).

Tanah Belum Diregister Rp0

C.20 Tanah Belum Diregister

Nilai aset tetap berupa Tanah Belum Diregister yang dimiliki per per 31 Desember 2020 dan 2019 adalah sebesar Rp0 dan Rp0.

C.21 Peralatan dan Mesin

Saldo aset tetap berupa Peralatan dan Mesin per 31 Desember 2020 dan 2019 adalah Rp317.014.878.692 dan Rp339.831.672.175. Nilai Peralatan dan Mesin dan mutasi nilai Peralatan dan Mesin tersebut dapat dijelaskan sebagai berikut:

Saldo Nilai Perolehan per 1 Januari 2020	339.831.672.175
Mutasi tambah:	
Pembelian	3.337.539.124
Transfer Masuk	338.933.200
Perolehan Lainnya	7.169.540
Pengembangan Nilai Aset	4.900.000
Mutasi Kurang:	
Transfer Keluar	(25.707.831.547)
Penghentiaan Aset Dari Penggunaan	(772.284.000)
Reklasifikasi ke Aset Ekstrakomtabel	(25.219.800)
	-
Saldo per 31 Desember 2020	317.014.878.692
Akumulasi Penyusutan s.d. 31 Desember 2020	(320.482.544.443)
Nilai Buku per 31 Desember 2020	6.861.481.695

Mutasi transaksi penambahan peralatan mesin berupa:

- 1) Pembelian 1 unit Sekoci Motor Tempel sebesar Rp145.750.000,-
- 2) Pembelian 2 unit PH Meter (Alat Ukur Universal) sebesar Rp5.203.000,-
- 3) Pembelian 7 unit Termometer Standar sebesar Rp10.970.071
- 4) Pembelian 2 unit Alat Pengolahan Lainnya sebesar Rp8.349.000,-
- 5) Pembelian 1 unit Lemari Besi/Metal sebesar Rp3.059.100,-
- 6) Pembelian 1 set Meubelair Lainnya sebesar Rp130.639.135,-
- 7) Pembelian 2 unit Mesin Pemotong Rumput sebesar Rp6.559.000,-
- 8) Pembelian 1 unit Exhaust Fan sebesar Rp1.640.000,-
- 9) Pembelian 1 unit Dispenser sebesar Rp6.893.000,-
- 10) Pembelian 1 set Peralatan Studio Audio Lainnya sebesar Rp1.265.632.013,-
- 11) Pembelian 2 unit Handphone Encription sebesar Rp3.518.900,-
- 12) Pembelian 3 unit Respirator (Alat Kedokteran Umum) sebesar Rp6.068.100,-
- 13) Pembelian 1 set Alat Kedokteran Lainnya sebesar Rp13.750.003,-
- 14) Pembelian 2 unit Mikroskop Binocular sebesar Rp48.000.000,-
- 15) Pembelian 5 unit Bak Fiberglass sebesar Rp26.750.000,-
- 16) Pembelian 5 unit Tabung Gas (Alat Laboratorium) sebesar Rp10.298.325,-
- 17) Pembelian 1 unit Stabilizer sebesar Rp4.961.000,-
- 18) Pembelian 1 unit Mesin Scanning sebesar Rp10.000.000,-
- 19) Pembelian 2 unit Food Processor sebesar Rp5.082.000,-
- 20) Pembelian 2 unit Personal Computer sebesar Rp27.264.000,-
- 21) Pembelian 4 unit Aquarium (Alat Laboratorium Biologi) sebesar Rp30.008.000,-
- 22) Pembelian 1 set Alat Laboratorium Pendidikan Lainnya sebesar Rp818.481.092,-
- 23) Pembelian 1 unit Thermocouple sebesar Rp8.046.500,-
- 24) Pembelian 2 unit Thermometer Analog / Digital sebesar Rp3.408.000,-
- 25) Pembelian 8 unit Lap Top sebesar Rp121.224.685,-
- 26) Pembelian 2 unit Printer (Peralatan Personal Komputer) sebesar Rp10.973.100,-
- 27) Pembelian 2 unit Peralatan Personal Komputer Lainnya sebesar Rp579.791.300,-
- 28) Transfer Masuk dari BRSDM KP sebesar Rp338.933.200,-
- 29) Hasil Temuan Itjen KKP terhadap Belanja Barang untuk keperluan Kapal Latih KM. Madidihang-3 menggunakan akun belanja pemeliharaan peralatan dan mesin (523121) dengan nilai belanja sebesar Rp7.169.540 terdiri dari : 1 unit Mesin Fogging Rp2.069.540, 1 unit meja makan besi seharga Rp2.400.000,- dan 1 unit Automatic Voltage Regulator (AVR) seharga Rp2.700.000,-
- 30) Pengembangan Nilai Aset sebesar Rp4.900.000 berupa biaya PAK Pengadaan Barang/Jasa

Mutasi transaksi pengurangan peralatan mesin berupa:

- 1) Penghentian penggunaan Aset Peralatan dan Mesin karena rusak berat sebesar Rp796.877.000,- sebanyak 56 item barang.
- 2) Transfer Keluar ke Sekretaris Direktorat Jenderal Penguatan Daya Saing Produk Kelautan dan Perikanan (032.06.622131) berupa 1 unit Kapal MV. Silver Sea 2 dengan nilai perolehan sebesar Rp11.799.085.000,- sesuai Berita Acara tanggal 30 Juni 2020 Nomor : 2943/BRSDM.1/PL.930/VI/2020

- 3) Transfer Keluar ke Satker Politeknik Kelelautan dan Perikanan Karawang (032.12.403837) sebesar Rp13.874.026.547,- berupa Aset Peralatan dan Mesin sesuai Berita Acara tanggal 2 Juli 2020 Nomor : B.3478/PL511/VII/2020.
- 4) Transfer Keluar ke Satker Akademi Komunitas Kelautan dan Perikanan Wakatobi (AK KP WAKATOBI/032.12.352595) sebesar Rp34.720.000,- berupa Aset Peralatan dan Mesin sesuai Berita Acara Serah Terima tanggal 9 Oktober 2020 Nomor : BA-4407/POLTEK-AUP/PL.511/X/2020.
- 5) Reklas ke Aset Ekstrakomptabel sebesar Rp25.219.800,- karena nilai perolehannya dibawah nilai kapitalisasi.

Rincian aset tetap disajikan pada Lampiran Laporan Keuangan ini.

Peralatan dan Mesin
Belum Diregister Rp0

C.22 Peralatan dan Mesin Belum Diregister

Nilai Peralatan dan Mesin Belum Diregister per 31 Desember 2020 dan 2019 adalah Rp0 dan Rp0.

Gedung dan Bangunan
Rp71.514.365.243

C.23 Gedung dan Bangunan

Saldo Gedung dan Bangunan per 31 Desember 2020 dan 2019 adalah masing-masing sebesar Rp71.514.365.243 dan Rp71.514.365.243. Mutasi transaksi terhadap Gedung dan Bangunan pada tanggal pelaporan adalah sebagai berikut:

Saldo Nilai Perolehan per 1 Januari 2020	71.514.365.243
Mutasi tambah:	
Pengembangan Nilai Aset	-
Koreksi Kesalahan input IP	-
	-
Mutasi Kurang:	
	-
Saldo per 31 Desember 2020	71.514.365.243
Akumulasi Penyusutan s.d. 31 Desember 2020	(4.615.165.842)
Nilai Buku per 31 Desember 2020	66.899.199.401

Mutasi transaksi penambahan berupa:

- Tahun Anggaran 2020 Aset Gedung dan Bangunan tidak ada penambahan nilai, terjadi refofusing anggaran pembangunan gedung dan bangunan akibat dampak pandemi Covid-19

Mutasi transaksi pengurangan berupa:

- Tahun Anggaran 2020 Aset Gedung dan Bangunan tidak ada pengurangan nilai.

Rincian aset tetap disajikan pada Lampiran Laporan Keuangan ini.

Gedung dan Bangunan
Belum Diregister Rp0

C.24 Gedung dan Bangunan Belum Diregister

Saldo Gedung dan Bangunan Belum Diregister per 31 Desember 2020 dan 2019 adalah masing-masing sebesar Rp0 dan Rp0.

Jalan, Irigasi dan Jaringan
Rp8.808.528.314

C.25 Jalan, Irigasi dan Jaringan

Saldo Jalan, Irigasi dan Jaringan per 31 Desember 2020 dan 2019 adalah Rp8.808.528.314 dan Rp8.759.028.314. Mutasi transaksi terhadap Jalan, Irigasi dan Jaringan pada tanggal pelaporan adalah sebagai berikut:

Saldo Nilai Perolehan per 1 Januari 2020	8.759.028.314
Mutasi tambah:	
Pembelian	49.500.000
	-
Mutasi Kurang:	
	-
Saldo per	8.808.528.314
Akumulasi Penyusutan s.d.	(2.836.682.293)
Nilai Buku per	5.971.846.021

Mutasi transaksi penambahan berupa:

- Tahun Anggaran 2020 Aset Jalan, Irigasi dan Jaringan ada penambahan nilai sebesar Rp49.500.000,- yakni Upgrade Peralatan dan Jaringan Internet Dukungan Pembelajaran Daring yang dilaksanakan oleh CV. KARYA TEKNOLOGI ABADI.

Mutasi transaksi pengurangan berupa:

- Tahun Anggaran 2020 Aset Jalan, Irigasi dan Jaringan tidak ada pengurangan nilai.

Rincian aset tetap disajikan pada Lampiran Laporan Keuangan ini.

Jalan, Irigasi dan Jaringan Belum Diregister Rp0

C.26 Jalan, Irigasi dan Jaringan Belum Diregister

Saldo Jalan, Irigasi dan Jaringan Belum Diregister per 31 Desember 2020 dan 2019 adalah masing-masing sebesar Rp0 dan Rp0. Mutasi transaksi terhadap Jalan, Irigasi dan Jaringan Belum Diregister pada tanggal pelaporan adalah sebagai berikut:

Aset Tetap Lainnya Rp3.548.493.395

C.27 Aset Tetap Lainnya

Aset Tetap Lainnya merupakan aset tetap yang tidak dapat dikelompokkan dalam tanah, peralatan dan mesin, gedung dan bangunan, jalan, irigasi dan jaringan. Saldo Aset Tetap Lainnya per 31 Desember 2020 dan 2019 adalah Rp.3.548.493.395 dan Rp.3.487.309.375. Aset tetap tersebut Peralatan Musik Modern berupa alat-alat Drum Band. Mutasi transaksi terhadap Aset Tetap Lainnya pada tanggal pelaporan adalah sebagai berikut :

Saldo Nilai Perolehan per 1 Januari 2020	3.487.309.375
Mutasi tambah:	
Pembelian	60.454.020
	-
Mutasi Kurang:	
Penghapusan	-
	-
Saldo per 31 Desember 2020	3.547.763.395
Akumulasi Penyusutan s.d. 31 Desember 2020	(2.324.188.973)
Nilai Buku per 31 Desember 2020	1.223.574.422

Mutasi tambah/kurang:

Tambahan Aset Tetap Lainnya sebesar Rp60.454.020,- adalah Pembelian Peralatan Kesenian Modern berupa peralatan Drum Band oleh PT. Mitra Mandiri Komputindo untuk Kampus Jurusan Penyuluhan Perikanan Bogor

Rincian disajikan pada Lampiran Laporan Keuangan ini.

Aset Tetap yang Belum Diregister Rp0

C.28 Aset Tetap yang Belum Diregister

Saldo Aset Tetap yang Belum Diregister per 31 Desember 2020 dan 2019 adalah Rp.0 dan Rp.0.

Konstruksi Dalam Pengerjaan Rp0

C.29 Konstruksi Dalam Pengerjaan

Saldo Konstruksi Dalam Pengerjaan per 31 Desember 2020 dan 2019 adalah masing-masing sebesar Rp.0 dan Rp.0. Konstruksi Dalam Pengerjaan merupakan aset tetap yang sedang dalam proses pengerjaan atau pembangunan, yang pada tanggal neraca belum selesai dibangun seluruhnya. Mutasi transaksi pada Konstruksi Dalam Pengerjaan pada tanggal pelaporan adalah sebagai berikut :

Saldo Nilai Perolehan per 1 Januari 2020	-
Mutasi tambah:	
Mutasi Kurang:	
Saldo per 31 Desember 2020	-

Rincian lebih lanjut terkait disajikan dalam lampiran.

Akumulasi Penyusutan Aset Tetap Rp321.835.898.956

C.30 Akumulasi Penyusutan Aset Tetap

Saldo Akumulasi Penyusutan Aset Tetap per 31 Desember 2020 dan 2019 adalah masing-masing Rp321.835.898.956 dan Rp313.383.298.817. Akumulasi Penyusutan Aset Tetap merupakan alokasi sistematis atas nilai suatu aset tetap yang disusutkan selama masa manfaat aset yang bersangkutan selain untuk Tanah dan Konstruksi Dalam Pengerjaan (KDP). Rincian Akumulasi Penyusutan Aset Tetap per 31 Desember 2020 adalah sebagai berikut :

Rincian Akumulasi Penyusutan Aset Tetap Tahunan (Unaudited) Tahun 2020

No.	Aset Tetap	Nilai Perolehan	Akumulasi Penyusutan	Nilai Buku
1	Peralatan dan Mesin	317.014.878.692	(310.935.197.261)	6.079.681.431
2	Gedung dan Bangunan	71.514.365.243	(5.524.307.524)	65.990.057.719
3	Jalan, Irigasi dan Jaringan	8.808.528.314	(3.045.649.766)	5.762.878.548
4	Aset Tetap Lainnya	3.548.493.395	(2.330.744.405)	1.217.748.990
Akumulasi Penyusutan		400.886.265.644	(321.835.898.956)	79.050.366.688

Rincian Akumulasi Penyusutan Aset Tetap disajikan pada Lampiran Laporan keuangan ini.

Kemitraan Dengan Pihak Ketiga Rp0

C.31 Kemitraan Dengan Pihak Ketiga

Saldo Kemitraan Dengan Pihak Ketiga per per 31 Desember 2020 dan 2019 adalah Rp0 dan Rp0. Kemitraan Dengan Pihak Ketiga merupakan kemitraan berupa perjanjian antara dua pihak atau lebih yang mempunyai komitmen untuk melaksanakan kegiatan yang dikendalikan bersama dengan menggunakan aset dan/atau usaha yang dimiliki. Kemitraan Dengan Pihak Ketiga pada . Adapun rincian Kemitraan Dengan Pihak Ketiga adalah sebagai berikut:

Rincian Kemitraan Dengan Pihak Ketiga Tahunan (Unaudited) Tahun 2020

No	Uraian	Jumlah
-		-
-		-
Jumlah		-

Aset Tak Berwujud Rp0

C.32 Aset Tak Berwujud

Saldo Aset Tak Berwujud (ATB) per 31 Desember 2020 dan 2019 adalah Rp7.992.000 dan Rp7.992.000. Aset Tak Berwujud merupakan aset yang dapat diidentifikasi dan dimiliki, tetapi tidak mempunyai wujud fisik. Kemitraan Dengan Pihak Ketiga pada Politeknik Ahli Usaha Perikanan (Poltek AUP) Jakarta berupa Software Office and Bussines 2010.

Mutasi Aset Tak Berwujud adalah sebagai berikut:

Saldo Nilai per 1 Januari 2020	7.992.000
Mutasi tambah:	
Transfer Masuk	-
	-
Mutasi Kurang:	
Penghentiaan Aset Dari Penggunaan	-
	-
Saldo Nilai per 31 Desember 2020	7.992.000
Akumulasi Amortisasi s.d. 31 Desember 2020	(7.992.000)
Nilai Buku per 31 Desember 2020	-

Mutasi transaksi penambahan/pengurangan sebagai berikut :

- Tahun Anggaran 2020 Aset Tak Berwujud tidak ada penambahan/pengurangan Nilai Aset.

Aset Tak Berwujud Dalam Pengerjaan Rp0

C.33 Aset Tak Berwujud Dalam Pengerjaan

Saldo Aset Tak Berwujud Dalam Pengerjaan per 31 Desember 2020 dan 2019 adalah masing-masing sebesar Rp.0 dan Rp.0. Aset Tak Berwujud Dalam Pengerjaan merupakan aset tak berwujud yang sedang dalam proses pengerjaan atau pembangunan, yang pada tanggal neraca belum selesai dibangun seluruhnya. . Mutasi transaksi pada Aset Tak Berwujud Dalam Pengerjaan pada tanggal pelaporan adalah sebagai berikut :

Saldo Nilai Perolehan per	-
Mutasi tambah:	
Mutasi Kurang:	
	-
Saldo per	-

Aset Lain-lain Rp927.038.000

C.34 Aset Lain-lain

Saldo Aset Lain-lain per 31 Desember 2020 dan 2019 adalah Rp927.038.000 dan Rp154.754.000. Aset Lain-lain merupakan Barang Milik Negara (BMN) yang berada dalam kondisi rusak berat dan tidak lagi digunakan dalam operasional entitas. Adapun mutasi Aset Lain-lain adalah sebagai berikut:

Saldo per 1 Januari 2020	154.754.000
Mutasi tambah:	
Reklasifikasi Dari Aset Tetap ke Aset Lainnya	796.877.000
	-
Mutasi Kurang:	
Reklasifikasi ke Ekstrakomptabel	(24.593.000)
Saldo per 31 Desember 2020	927.038.000
Akumulasi Penyusutan 31 Desember 2020	(922.636.438)
Nilai Buku per 31 Desember 2020	4.401.562

Transaksi penambahan dan pengurangan dapat dijelaskan sebagai berikut:

Mutasi Tambah

- Mutasi Tambah berasal dari Reklasifikasi dari Aset Tetap ke Aset Lainnya sebesar Rp796.877.000,- dengan kode barang; 305, 306, 307, 308, 314, 315 dan 317.

Mutasi Kurang

- Tahun Anggaran 2020 Aset Lainnya reklas ke Aset Ekstrakomptabel sebesar Rp24.593.000,- dikarenakan nilai perolehannya dibawah kapitalisasi.

Rincian Aset Lain-lain berdasarkan nilai perolehan, akumulasi penyusutan dan nilai buku tersaji pada

Aset Lainnya yang Belum Diregister Rp0

C.35 Aset Lainnya yang Belum Diregister

Saldo Aset Lainnya yang Belum Diregister per 31 Desember 2020 dan 2019 adalah Rp0 dan Rp0.

Akumulasi Penyusutan dan Amortisasi Aset Lainnya 930.628.438

C.36 Akumulasi Penyusutan dan Amortisasi Aset Lainnya

Saldo Akumulasi Penyusutan dan Amortisasi Aset Lainnya per 31 Desember 2020 dan 2019 adalah Rp930.628.438 dan Rp162.746.000. Akumulasi Penyusutan Aset Lainnya merupakan kontra akun Aset lainnya yang disajikan berdasarkan pengakumulasian atas penyesuaian nilai sehubungan dengan penurunan kapasitas dan manfaat Aset Lainnya. Sedangkan Amortisasi Aset Lainnya merupakan akumulasi amortisasi tak berwujud yang mencakup penurunan kapasitas atau masa manfaat yang diakui pemerintah dari sejak diperoleh atau atau dibeli oleh satker. Amortisasi ATB dengan masa manfaat terbatas dilakukan dengan metode garis lurus dan nilai sisa nihil. Sedangkan atas ATB dengan masa manfaat tidak terbatas tidak dilakukan amortisasi. Rincian Akumulasi Penyusutan dan Amortisasi Aset Lainnya per 31 Desember 2020 adalah sebagai berikut:

Rincian Akumulasi Penyusutan dan Amortisasi Aset Lainnya

Aset Lainnya	Nilai Perolehan	Akum. Penyusutan/ Amortisasi	Nilai Buku
Aset Tak Berwujud			
Aset Tak Berwujud	7.992.000	(7.992.000)	-
Aset Lain-lain	927.038.000	(922.636.438)	4.401.562
-	-	-	-
Total	935.030.000	(930.628.438)	4.401.562

Utang kepada Pihak Ketiga Rp120.062.619

C.37 Utang kepada Pihak Ketiga

Saldo Utang kepada Pihak Ketiga per 31 Desember 2020 dan 2019 masing-masing sebesar Rp120.062.619 dan Rp133.079.415. Utang kepada Pihak Ketiga merupakan kewajiban yang masih harus dibayar dan segera diselesaikan kepada pihak ketiga lainnya dalam waktu kurang dari 12 (dua belas bulan) sejak tanggal pelaporan. Adapun rincian Utang kepada Pihak Ketiga per tanggal pelaporan adalah sebagai berikut :

Rincian Utang kepada Pihak Ketiga

Uraian	REALISASI T.A.2020	REALISASI T.A.2019
Beban Barang yang Masih Harus Dibayar	120.062.619	133.079.415
Total	120.062.619	133.079.415

Penjelasan tentang Utang kepada Pihak Ketiga :

- 1) Biaya Langganan Listrik Bulan Desember 2020 yang dibayarkan Tahun Anggaran 2021 meliputi : Biaya Langganan Listrik Kampus Jakarta Rp79.106.057,- Biaya Langganan Listrik Kampus Bogor Rp6.509.676,- dan Biaya Langganan Listrik Kampus Serang Rp22.016.960,-

- 2) Biaya Langganan Telepon Bulan Desember 2020 yang dibayarkan pada Tahun Anggaran 2021, meliputi : Biaya Langganan Telepon Kampus Jakarta Rp226.039,- Biaya Langganan Telepon Kampus Bogor Rp530.640,- dan Biaya Langganan Telepon Kampus Serang Rp87.547,-
- 3) Biaya Langganan Air Kampus Jurusan Penyuluhan Perikanan Bogor bulan Desember 2020 sebesar Rp11.585.700,- yang dibayarkan pada Tahun Anggaran 2021.

Utang Yang Belum Ditagihkan Rp0

C.38 Utang Yang Belum Ditagihkan

Nilai Utang Yang Belum Ditagihkan per 31 Desember 2020 dan 2019 masing-masing sebesar Rp0 dan Rp0. Utang Yang Belum Ditagihkan merupakan transaksi atas pengakuan utang karena adanya BAST dari pihak ketiga. Adapun rincian Utang Yang Belum Ditagihkan per tanggal pelaporan adalah sebagai berikut :

Rincian Utang Yang Belum Ditagihkan

Uraian	REALISASI T.A.2020	REALISASI T.A.2019
	-	-
	-	-
Total	-	-

Penjelasan tentang Utang Yang Belum Ditagihkan :

Tidak ada transaksi

Hibah Yang Belum Disahkan Rp0

C.39 Hibah Yang Belum Disahkan

Nilai Hibah Yang Belum Disahkan per 31 Desember 2020 dan 2019 masing-masing sebesar Rp0 dan Rp0. Hibah Yang Belum Disahkan merupakan hibah yang belum disahkan ke KPPN sampai dengan tanggal pelaporan. Adapun rincian Hibah Yang Belum Disahkan per tanggal pelaporan adalah sebagai berikut :

Rincian Hibah Yang Belum Disahkan

Uraian	Jumlah
	-
	-
Jumlah	-

Penjelasan tentang Hibah Yang Belum Disahkan :

Tidak terdapat transaksi

Utang Kelebihan Pembayaran Pendapatan Rp0

C.40 Utang Kelebihan Pembayaran Pendapatan

Utang Kelebihan Pembayaran Pendapatan per 31 Desember 2020 dan 2019 masing-masing sebesar Rp0 dan Rp0. Rincian Utang Kelebihan Pembayaran Pendapatan sebagai berikut :

Rincian Utang Kelebihan Pembayaran Pendapatan adalah sebagai berikut

Uraian	REALISASI T.A.2020	REALISASI T.A.2019
	-	-
	-	-
Total	-	-

Penjelasan Utang Kelebihan Pembayaran Pendapatan :

Tidak terdapat transaksi

Pendapatan Diterima Dimuka Rp182.400.000

C.41 Pendapatan Diterima Dimuka

Pendapatan Diterima Dimuka per 31 Desember 2020 dan 2019 masing-masing sebesar Rp182.400.000 dan Rp13.600.000. Rincian Pendapatan Diterima Dimuka sebagai berikut :

Rincian Pendapatan Diterima Dimuka adalah sebagai berikut

Uraian	REALISASI T.A.2019	REALISASI T.A.2019
	-	-
Pendapatan Bukan pajak lainnya Diterima Dimuka	182.400.000	13.600.000
	-	-
Total	182.400.000	13.600.000

Penjelasan tentang Pendapatan Diterima Dimuka :

Biaya Pendidikan D4 bulan Januari 2021 s/d Pebruari 2021) sebesar : $2 \times 81 \times (150.000/6) =$
Rp4.050.000,- dan Biaya Pendidikan Pascasarjana bulan Januari 2021 s/d Pebruari 2021) sebesar :
 $2 \times 82 \times (6.525.000/6) =$ Rp178.350.000,-

Uang Muka dari KPPN
Rp0

C.42 Uang Muka dari KPPN

Saldo Uang Muka dari KPPN per 31 Desember 2020 dan 2019 masing-masing sebesar Rp0 dan Rp0. Uang Muka dari KPPN merupakan Uang Persediaan (UP) atau Tambahan Uang Persediaan (TUP) yang diberikan KPPN sebagai uang muka kerja dan masih berada pada atau dikuasai oleh Bendahara Pengeluaran pada tanggal pelaporan.

Rincian Uang Muka dari KPPN adalah sebagai berikut :

Uraian	Jumlah
Uang Persediaan	-
Tambahan Uang Persediaan	-
Total	-

Penjelasan tentang Uang Muka dari KPPN :

Uang Muka dari KPPN berupa Uang Persediaan maupun Tambahan Uang Persediaan telah dipertanggungjawabkan semua (Nihil) sesuai LPJ Bendahara.

Utang Jangka Pendek
Lainnya Rp0

C.43 Utang Jangka Pendek Lainnya

Saldo Utang Jangka Pendek Lainnya per 31 Desember 2020 dan 2019 masing-masing sebesar Rp0 dan Rp0. Utang Jangka Pendek Lainnya merupakan utang jangka pendek lain lain yang akan dilunasi dalam waktu kurang dari 12 bulan.

Rincian Utang Jangka Pendek Lainnya adalah sebagai berikut

Uraian	REALISASI T.A.2020	REALISASI T.A.2019
	-	-
	-	-
Total	-	-

Penjelasan tentang Utang Jangka Pendek Lainnya :

Tidak ada transaksi

Ekuitas
Rp676.059.521.799

C.44 Ekuitas

Ekuitas per 31 Desember 2020 dan 2019 adalah masing-masing sebesar Rp676.059.521.799. dan Rp716.346.986.806. Ekuitas adalah kekayaan bersih entitas yang merupakan selisih antara aset dan kewajiban. Rincian lebih lanjut tentang ekuitas disajikan dalam Laporan Perubahan Ekuitas.

C. 45 Catatan Penting Lainnya neraca

Reklas nilai Aset Tetap dan Aset Lainnya ke Aset Ekstrakomptabel pada Tahun 2020 adalah sebesar Rp49.812.800,- yang terdiri dari Rp25.219.800,- yang berasal dari Pembelian Aset Peralatan dan Mesin serta Aset Tetap yang dihentikan penggunaan karena nilai perolehannya dibawah nilai kapitalisasi sebesar Rp24.593.000,- .

D. PENJELASAN ATAS POS-POS OPERASIONAL

Pendapatan Negara
Bukan Pajak
Rp1.657.953.130

D.1 Pendapatan Negara Bukan Pajak

Jumlah Pendapatan untuk periode yang berakhir pada 31 Desember 2020 dan 2019 adalah sebesar Rp1.657.953.130 dan Rp2.106.111.168. Realisasi pendapatan negara bukan pajak mengalami penurunan dari tahun sebelumnya sebesar 21,28. Hal tersebut disebabkan oleh menurunnya animo peserta pendaftaran Taruna Baru serta kegiatan pelatihan yang menghasilkan PNBP dihentikan akibat dampak pandemi Covid-19. Sumber Penerimaan Negara Bukan Pajak Satker Politeknik Ahli Usaha Perikanan, diantaranya berasal dari Uang Pendidikan (SPP) Taruna, Uang Pendaftaran Taruna Baru, Penjualan Produk Teaching Factory, Sewa Rumah Dinas dan Sewa Sarana dan Prasarana untuk kegiatan pendidikan. Rincian Pendapatan tersebut adalah sebagai berikut :

Rincian Pendapatan Negara Bukan Pajak Tahunan (Unaudited) TA 2020 dan 2019

URAIAN	2020	2019	%
Pendapatan Penjualan Hasil Produksi Non Litbang	63.210.081	91.545.100,00	(30,95)
Pendapatan Sewa Tanah, Gedung, dan Bangunan	41.259.320	20.953.952,00	96,90
Pendapatan Penggunaan Sarana dan Prasarana	2.160.000	24.390.000,00	(91,14)
Pendapatan Ujian/Seleksi Masuk Pendidikan	420.125.000	431.600.000,00	(2,66)
Pendapatan Biaya Pendidikan	1.126.225.000	1.315.937.500,00	(14,42)
Pendapatan Layanan Pendidikan dan/atau	-	117.000.000,00	(100,00)
Pendapatan Penelitian/Riset, Survey, Pemetaan,		2.400.000,00	(100,00)
Pendapatan Jasa Tenaga, Pekerjaan, dan Informasi		99.840.000,00	(100,00)
Pendapatan Jasa Lainnya	2.301	-	-
Pendapatan Denda Penyelesaian Pekerjaan	4.971.428	2.444.616,00	103,36
Jumlah	1.657.953.130,00	2.106.111.168,00	(21,28)

Beban Pegawai
Rp32.601.506.487

D.2 Beban Pegawai

Jumlah Beban Pegawai untuk periode yang berakhir pada 31 Desember 2020 dan 2019 adalah masing-masing sebesar Rp32.601.506.487 dan Rp29.274.893.126.

Beban Pegawai adalah beban atas kompensasi, baik dalam bentuk uang maupun barang yang ditetapkan berdasarkan peraturan perundang-undangan yang diberikan kepada pejabat negara, Pegawai Negeri Sipil (PNS), dan pegawai yang dipekerjakan oleh pemerintah yang belum berstatus PNS sebagai imbalan atas pekerjaan yang telah dilaksanakan kecuali pekerjaan yang berkaitan dengan pembentukan modal. Belanja gaji Tahun 2020 bila dibandingkan dengan Tahun 2019 mengalami kenaikan 11,36 hal ini disebabkan karena adanya Penggabungan Satker BAPPL Serang serta Jurusan Penyuluhan Perikanan Bogor ke Politeknik Ahli Usaha Perikanan (Poltek AUP) Jakarta. Rincian Beban Pegawai Tahunan (Unaudited) Tahun 2020 adalah sebagai berikut :

Rincian Beban Pegawai Tahunan (Unaudited) TA 2020 dan 2019

URAIAN	REALISASI T.A.2020	REALISASI T.A. 2019	%
Beban Gaji Pokok PNS	10.793.240.000	9.411.139.400	14,69
Beban Pembulatan Gaji PNS	138.021	123.162	12,06
Beban Tunj. Suami/Istri PNS	907.215.430	827.040.180	9,69
Beban Tunj. Anak PNS	230.336.328	214.956.718	7,15
Beban Tunj. Struktural PNS	97.405.000	133.700.000	(27,15)
Beban Tunj. Fungsional PNS	1.059.435.000	942.942.000	12,35
Beban Tunj. PPh PNS	80.821.437	74.004.282	9,21
Beban Tunj. Beras PNS	505.201.920	454.703.900	11,11
Beban Uang Makan PNS	1.771.741.000	1.394.965.000	27,01
Beban Tunjangan Umum PNS	232.365.000	187.285.000	24,07
Beban Tunjangan Profesi Dosen	3.871.369.285	3.064.608.000	26,33
Beban Uang Lembur	125.346.000	29.424.000	326,00
Beban Pegawai (Tunjangan Khusus/ Kegiatan)	12.926.892.066	12.540.001.484	3,09
Jumlah	32.601.506.487	29.274.893.126	11,36

Beban Persediaan
Rp1.316.267.857

D.3 Beban Persediaan

Jumlah Beban Persediaan untuk periode yang berakhir pada 31 Desember 2020 dan 2019 adalah masing-masing sebesar Rp1.316.267.857 dan Rp2.386.919.136

Beban Persediaan merupakan beban untuk mencatat konsumsi barang-barang yang habis dipakai, termasuk barang-barang hasil produksi baik dipasarkan maupun tidak dipasarkan. Beban Persediaan Tahun 2020 mengalami penurunan sebesar 44,85 persen dibandingkan dengan Tahun 2019 disebabkan oleh Penurunan beban persediaan disebabkan karena berkurangnya pagu anggaran belanja persediaan konsumsi. Rincian Beban Persediaan untuk Tahun 2020 dan 2019 adalah sebagai berikut:

Rincian Beban Persediaan Tahunan (Unaudited) TA 2020 dan 2019

URAIAN	REALISASI T.A.2020	REALISASI T.A. 2019	%
Beban Persediaan konsumsi	1.111.958.648	1.477.440.602	(24,74)
Beban Persediaan bahan baku	72.146.980	357.725.655	(79,83)
Beban Persediaan Lainnya	132.162.228	551.752.879	(76,05)
	-	-	-
Jumlah Beban Persediaan	1.316.267.856,00	2.386.919.136	(44,85)

D.4 Beban Barang dan Jasa

Jumlah Beban Barang dan Jasa untuk periode yang berakhir pada 31 Desember 2020 dan 2019 adalah masing-masing sebesar Rp22.651.664.020 dan Rp23.937.862.764.

Beban Barang dan Jasa terdiri dari beban barang dan jasa berupa konsumsi atas barang dan/atau jasa dalam rangka penyelenggaraan kegiatan entitas serta beban lain-lain berupa beban yang timbul karena penggunaan alokasi belanja modal yang tidak menghasilkan aset tetap. Beban Barang dan Jasa Tahun 2020 mengalami penurunan sebesar 6,36 persen dibandingkan dengan Tahun 2019 disebabkan oleh Pada Semester II Tahun 2020, terjadi penurunan pagu atas belanja barang dan jasa. Rincian Beban Barang dan Jasa Untuk Tahun 2020 dan 2019 adalah sebagai berikut :

Rincian Beban Barang dan Jasa Tahunan (Unaudited) TA 2020 dan 2019

URAIAN JENIS BEBAN	REALISASI T.A.2020	REALISASI T.A. 2019	%
Beban Keperluan Perkantoran	4.184.369.564	3.464.470.480	20,78
Beban Pengadaan Bahan Makanan	959.937.449	4.493.702.974	(78,64)
Beban Penambah Daya Tahan Tubuh	35.003.178	-	-
Beban Pengiriman Surat Dinas Pos Pusat	1.577.500	5.997.500	(73,70)
Beban Honor Operasional Satuan Kerja	319.940.000	277.690.000	15,21
Beban Barang Operasional Lainnya	69.097.050	1.150.073.600	(93,99)
Beban Barang Operasional - Penanganan Pandemi COVID-19	281.313.768	-	-
Beban Bahan	1.937.310.604	8.866.544.119	(78,15)
Beban Honor Output Kegiatan	476.735.000	571.440.000	(16,57)
Beban Barang Non Operasional Lainnya	8.490.792.683	1.545.710.800	449,31
Beban Barang Non Operasional - Penanganan Pandemi COVID-19	1.741.500.535	-	-
Beban Langganan Listrik	1.374.417.463	1.920.281.092	(28,43)
Beban Langganan Telepon	7.068.727	5.104.069	38,49
Beban Langganan Air	78.801.300	-	-
Beban Langganan Daya dan Jasa Lainnya	235.807.990	171.478.056	37,51
Beban Jasa Pos dan Giro	-	-	-
Beban Jasa Konsultan	273.454.500	288.612.500	(5,25)
Beban Sewa	66.520.000	175.546.500	(62,11)
Beban Jasa Profesi	812.183.257	899.986.049	(9,76)
Beban Jasa Lainnya	1.070.573.652	101.225.025	957,62
Beban Jasa - Penanganan Pandemi COVID-19	210.040.000	-	-
Beban Aset Ekstrakomtabel Peralatan dan Mesin	25.219.800	-	-
Jumlah	22.416.404.220	23.937.862.764,00	(6,36)

D.5 Beban Pemeliharaan

Beban Pemeliharaan untuk periode yang berakhir pada 31 Desember 2020 dan 2019 adalah masing-masing sebesar Rp5.852.726.373 dan Rp6.263.201.297.

Beban Pemeliharaan merupakan beban yang dimaksudkan untuk mempertahankan aset tetap atau aset lainnya yang sudah ada ke dalam kondisi normal. Beban Pemeliharaan Tahun 2020 mengalami penurunan sebesar 6,55 persen dibandingkan dengan Tahun 2019 disebabkan oleh Penurunan beban pemeliharaan disebabkan adanya dampak pandemi Covid-19. Rincian Beban Pemeliharaan untuk Tahun 2020 dan 2019 adalah sebagai berikut :

Rincian Beban Pemeliharaan Tahunan (Unaudited) TA 2020 dan 2019

URAIAN JENIS BEBAN	REALISASI T.A.2020	REALISASI T.A. 2019	%
Beban Pemeliharaan Gedung dan Bangunan	1.551.233.828	2.409.615.553	(35,62)
Beban Pemeliharaan Gedung dan Bangunan Lainnya	191.149.448	664.650.575	(71,24)
Beban Pemeliharaan Peralatan dan Mesin	3.441.011.699	2.936.517.577	17,18
Beban Pemeliharaan Jalan dan Jembatan	-	94.292.400	(100,00)
Beban Pemeliharaan Irigasi	193.377.150	-	-
Beban Pemeliharaan Jaringan	246.246.332	155.864.192	57,99
Beban Pemeliharaan Lainnya	212.303.276	-	-
Beban Persediaan bahan untuk pemeliharaan	17.404.640	2.261.000	669,78
Jumlah	5.852.726.373	6.263.201.297	(6,55)

Beban Perjalanan Dinas
Rp1.663.607.352

D.6 Beban Perjalanan Dinas

Beban Perjalanan Dinas untuk periode yang berakhir pada 31 Desember 2020 dan 2019 adalah masing-masing sebesar Rp1.663.607.352 dan Rp1.736.730.117

Beban Perjalanan Dinas merupakan beban yang terjadi untuk perjalanan dinas dalam rangka pelaksanaan tugas, fungsi dan jabatan. Beban Perjalanan Dinas Tahun 2020 mengalami penurunan sebesar 4,21 persen disebabkan oleh Penurunan beban perjalanan dinas dikarenakan berkurangnya intensitas perjalanan dinas akibat dampak wabah Pandemi Covid-19.. Rincian Beban Perjalanan Dinas untuk Tahun 2020 dan 2019 :

Rincian Beban Perjalanan Dinas Tahunan (Unaudited) TA 2020 dan 2019

URAIAN	REALISASI T.A.2019	REALISASI T.A. 2019	%
Beban Perjalanan Biasa	1.435.657.352	1.364.645.117	5,20
Beban Perjalanan Tetap	-	-	-
Beban Perjalanan Dinas Dalam Kota	164.150.000	251.950.000	(34,85)
Beban Perjalanan Dinas Paket Meeting Dalam Kota	63.800.000	120.135.000	(46,89)
Jumlah	1.663.607.352,00	1.736.730.117	(4,21)

Beban Barang Untuk
Diserahkan kepada
Masyarakat
Rp51.324.481

D.7 Beban Barang Untuk Diserahkan kepada Masyarakat

Beban Barang Untuk Diserahkan kepada Masyarakat untuk periode yang berakhir pada 31 Desember 2020 dan 2019 adalah masing-masing sebesar Rp51.324.481 dan Rp0

Beban Barang untuk diserahkan kepada Masyarakat/ Pemda merupakan beban pemerintah dalam bentuk barang dan jasa kepada masyarakat yang bertujuan untuk mencapai tujuan entitas. Beban Barang Untuk Diserahkan kepada Masyarakat Tahun 2020 sebesar 0,00 dibandingkan dengan Tahun 2019 disebabkan oleh adanya Beban Barang Persediaan Lainnya untuk Dijual/Diserahkan ke Masyarakat berupa Produk olahan Teaching Factory Satker Politeknik Ahli Usaha Perikanan Jakarta Tahun 2020 yang dijual ke masyarakat kemudian hasil penjualannya disetor ke Kas Negara sebagai Penerimaan Negara Bukan Pajak (PNBP) Satker Poltek AUP. Rincian Beban Barang Untuk Diserahkan kepada Masyarakat Tahun 2020 dan 2019 adalah sebagai berikut :

Rincian Beban Barang Untuk Diserahkan kepada Masyarakat Tahunan (Unaudited) TA 2020 dan 2019

URAIAN	REALISASI T.A.2019	REALISASI T.A. 2019	%
Beban Persediaan Peralatan dan mesin untuk dijual atau diserahkan kepada Masyarakat	-	-	-
Beban Persediaan Aset Tetap Lainnya untuk diserahkan kepada Masyarakat	-	-	-
Beban Persediaan Aset Lain-Lain untuk diserahkan kepada Masyarakat	-	-	-
Beban Barang Persediaan Lainnya untuk Dijual/Diserahkan ke Masyarakat	51.324.481	-	-
Jumlah	51.324.481,00	-	-

Beban Bantuan Sosial
Rp0

D.8 Beban Bantuan Sosial

Beban Bantuan Sosial untuk periode yang berakhir pada 31 Desember 2020 dan 2019 adalah masing-masing sebesar Rp0 dan Rp0

Beban Bantuan Sosial Tahun 2020 sebesar 0,00 disebabkan oleh . Rincian Tahun 2020 dan 2019 adalah sebagai berikut :

Rincian Beban Bantuan Sosial Tahunan (Unaudited) TA 2020 dan 2019

URAIAN	REALISASI T.A.2020	REALISASI T.A. 2019	%
Beban Peralatan Dan Mesin Untuk Diserahkan kepada Masyarakat/Pemda dalam bentuk barang -	-	-	-
	-	-	-
Jumlah	-	-	-

Beban Penyusutan dan
Amortisasi
Rp22.719.079.188

D.9 Beban Penyusutan dan Amortisasi

Jumlah Beban Penyusutan dan Amortisasi untuk periode yang berakhir 31 Desember 2020 dan 2019 adalah masing-masing sebesar Rp22.719.079.188 dan Rp24.059.461.150.

Beban Penyusutan dan Amortisasi merupakan beban untuk mencatat alokasi sistematis atas nilai suatu aset tetap yang dapat disusutkan (depreciable assets) selama masa manfaat aset yang bersangkutan. Sedangkan Beban Amortisasi digunakan untuk mencatat alokasi penurunan manfaat ekonomi untuk Aset Tak berwujud

Rincian Beban Penyusutan dan Amortisasi untuk Tahun 2020 dan 2019 adalah sebagai berikut:

Rincian Beban Penyusutan dan Amortisasi Tahunan (Unaudited) TA 2020 dan 2019

URAIAN	REALISASI T.A.2020	REALISASI T.A. 2019	%
Beban Penyusutan Peralatan dan Mesin	20.411.885.065	21.608.231.419	(5,54)
Beban Penyusutan Gedung dan Bangunan	1.843.985.766	1.843.985.766	-
Beban Penyusutan Jalan dan Jembatan	133.287.000	133.287.000	-
Beban Penyusutan Irigasi	41.855.400	55.807.200	(25,00)
Beban Penyusutan Jaringan	270.822.764	269.585.265	0,46
Beban Penyusutan Aset Tetap Lainnya	15.296.005	148.564.500	(89,70)
Beban Penyusutan Penyusutan Aset Tetap yang Tidak Digunakan dalam Operasional Pemerintah	1.947.188	-	-
Jumlah Penyusutan	22.719.079.188	24.059.461.150	(5,57)
Beban Amortisasi Software	-	-	-
Beban Amortisasi Lisensi	-	-	-
Beban Amortisasi Aset Tak Berwujud yang tidak digunakan dalam Operasional Pemerintahan	-	-	-
Jumlah Amortisasi	-	-	-
Jumlah	22.719.079.188	24.059.461.150	(5,57)

*Beban Penyisihan
Piutang Tak Tertagih Rp-
30.316*

D.10 Beban Penyisihan Piutang Tak Tertagih

Jumlah Beban Penyisihan Piutang Tak Tertagih untuk periode yang berakhir pada 31 Desember 2020 dan 2019 adalah masing-masing sebesar Rp-30.316 dan Rp30.316

Beban Penyisihan Piutang Tak Tertagih merupakan beban untuk mencatat estimasi ketidaktertagihan piutang dalam suatu periode. Rincian Beban Penyisihan Piutang Tak Tertagih untuk Tahun 2020 dan 2019 adalah sebagai berikut :

Rincian Beban Penyisihan Piutang Tak Tertagih Tahunan (Unaudited) TA 2020 dan 2019

URAIAN JENIS BEBAN	REALISASI T.A.2020	REALISASI T.A. 2019	%
Beban Penyisihan Piutang PNPB	-	-	-
Beban Penyisihan Piutang Lainnya	(30.316)	30.316	(200,00)
Jumlah	(30.316,00)	30.316	(200)

*Surplus (Defisit)
Penjualan Aset Non
Lancar Rp0*

D.11 Surplus (Defisit) Penjualan Aset Non Lancar

Jumlah Surplus (Defisit) Penjualan Aset Non Lancar untuk periode yang berakhir pada 31 Desember 2020 dan 2019 adalah masing-masing sebesar Rp0 dan Rp0

Rincian Surplus (Defisit) Penjualan Aset Non Lancar Tahunan (Unaudited) TA 2020 dan 2019

URAIAN JENIS BEBAN	REALISASI T.A.2020	REALISASI T.A. 2019	%
Pendapatan dari Penjualan Tanah, Gedung, dan Bangunan	-	-	-
Pendapatan dari Penjualan Peralatan dan Mesin	-	-	-
Pendapatan dari Pemindahtanganan BMN Lainnya	-	-	-
Jumlah	-	-	-

*Surplus (Defisit)
Penyelesaian Kewajiban
Jangka Panjang Rp0*

D.12 Surplus (Defisit) Penyelesaian Kewajiban Jangka Panjang

Jumlah Surplus (Defisit) Penyelesaian Kewajiban Jangka Panjang untuk periode yang berakhir pada 31 Desember 2020 dan 2019 adalah masing-masing sebesar Rp0 dan Rp0

Rincian Surplus (Defisit) Penyelesaian Kewajiban Jangka Panjang Tahunan (Unaudited) TA 2020 dan 2019

URAIAN JENIS BEBAN	REALISASI T.A.2020	REALISASI T.A. 2019	%
	-	-	-
	-	-	-
Jumlah	-	-	-

Surplus (Defisit) dari Kegiatan Non Operasional Lainnya Rp84.670.936

D.13 Surplus (Defisit) dari Kegiatan Non Operasional Lainnya

Jumlah Surplus (Defisit) dari Kegiatan Non Operasional Lainnya untuk periode yang berakhir pada 31 Desember 2020 dan 2019 adalah masing-masing sebesar Rp84.670.936 dan Rp11.804.163.438.

Rincian Surplus (Defisit) dari Kegiatan Non Operasional Lainnya Tahunan (Unaudited) TA 2020 dan 2019

URAIAN JENIS BEBAN	REALISASI T.A.2020	REALISASI T.A. 2019	%
Penerimaan Kembali Beban Pegawai Tahun Anggaran Yang Lalu	24.358.987	3.536.438,00	588,80
Penerimaan Kembali Beban Barang Tahun Anggaran Yang Lalu	1.817.928	1.542.000,00	17,89
Pendapatan Perolehan Aset Lainnya	58.494.021	11.799.085.000,00	(99,50)
	-	-	-
Jumlah	84.670.936,00	11.804.163.438	(99,28)

Pos Luar Biasa Rp0

D.14 Pos Luar Biasa

Jumlah Pos Luar Biasa untuk periode yang berakhir pada 31 Desember 2020 dan 2019 adalah masing-masing sebesar Rp0 dan Rp0

Pos Luar Biasa terdiri dari pendapatan dan beban yang sifatnya tidak sering terjadi dan bukan merupakan tugas pokok dan fungsi serta di luar kendali entitas. Rincian Pos Luar Biasa Tahun 2020 dan 2019 adalah sebagai berikut :

Rincian Pos Luar Biasa Tahunan (Unaudited) 2020 dan 2019

URAIAN JENIS BEBAN	REALISASI T.A.2020	REALISASI T.A. 2019	%
Pendapatan PNB	-	-	-
Beban Perjalanan Dinas	-	-	-
Beban Persediaan	-	-	-
Jumlah	-	-	-

Terjadinya pos-pos luar biasa disebabkan sebagai berikut :

D.15 Catatan Penting Lainnya Laporan Operasional

Pendapatan Perolehan Aset Lainnya sebesar Rp58.494.021 adalah :

- 1) Beban Barang Persediaan Lainnya untuk Dijual/Diserahkan ke Masyarakat berupa Produk olahan Teaching Factory Satker Politeknik Ahli Usaha Perikanan Jakarta Tahun 2020 yang dijual ke masyarakat kemudian hasil penjualannya disetor ke Kas Negara sebagai Penerimaan Negara Bukan Pajak (PNBP) sebesar Rp51.324.481,-
- 2) Hasil Temuan Itjen KKP terhadap Belanja Barang untuk keperluan Kapal Latih KM. Madidihang-3 menggunakan akun belanja pemeliharaan peralatan dan mesin (523121) dengan nilai belanja sebesar Rp7.169.540 terdiri dari : 1 unit Mesin Fogging Rp2.069.540, 1 unit meja makan besi seharga Rp2.400.000,- dan 1 unit Automatic Voltage Regulator (AVR) seharga Rp2.700.000,-

E. PENJELASAN ATAS POS-POS LAPORAN PERUBAHAN EKUITAS

E.1 Ekuitas Awal

Nilai Ekuitas Awal pada tanggal 31 Desember 2020 dan 2019 adalah masing-masing sebesar Rp.716.346.986.806,00 dan Rp.624.432.906.336,00

E.2 Surplus (Defisit) LO

Jumlah Surplus (Defisit) LO untuk periode yang berakhir pada tanggal 31 Desember 2020 dan 2019 adalah sebesar Rp.-85.113.521.375,00 dan Rp.-73.748.823.300,00. Surplus/Defisit LO merupakan selisih kurang antara surplus/defisit kegiatan non operasional, dan pos luar biasa.

E.3 DAMPAK KUMULATIF PERUBAHAN KEBIJAKAN/KESALAHAN MENDASAR

Dampak Kumulatif Perubahan Kebijakan Akuntansi/Kesalahan Mendasar untuk tahun 2020 dan 2019 adalah masing-masing sebesar Rp.0 dan Rp.0.

E.4 KOREKSI YANG MENAMBAH/MENGURANGI EKUITAS

Koreksi yang Menambah/Mengurangi Ekuitas tahun pada tanggal 31 Desember 2020 dan 2019 adalah masing-masing sebesar Rp.0 dan Rp.103.826.529.357 yaitu sebagai berikut .

Ekuitas Awal Rp716.346.986.806,00

Defisit LO Rp.-85.113.521.375,00

Dampak Kumulatif Perubahan Kebijakan Akuntansi/Kesalahan Mendasar Rp.0,00

Penyesuaian Nilai Aset
Rp.0,00

E.4.1 Penyesuaian Nilai Aset

Penyesuaian Nilai Aset tahun 2020 dan 2019 adalah masing-masing sebesar Rp.0 dan Rp.0. Penyesuaian Nilai Aset merupakan hasil penyesuaian nilai persediaan akibat penerapan kebijakan harga perolehan terakhir.

Koreksi Nilai Persediaan
Rp0,00

E.4.2 Koreksi Nilai Persediaan

Koreksi Nilai Persediaan mencerminkan koreksi atas nilai persediaan yang diakibatkan karena kesalahan dalam pencatatan persediaan yang terjadi pada periode sebelumnya. Koreksi untuk tahun 2020 dan 2019 adalah masing-masing sebesar Rp.0,00 dan Rp.0,00. Rincian Koreksi Nilai Persediaan untuk tahun 2020 adalah sebagai berikut:

Rincian Koreksi Nilai Persediaan

Jenis Persediaan	Nilai Koreksi
Koreksi Nilai Persediaan	-
Jumlah	-

Koreksi Atas
Reklasifikasi Rp0,00

E.4.3 Koreksi Atas Reklasifikasi

Koreksi Atas Reklasifikasi tahun 2020 dan 2019 adalah masing-masing sebesar Rp.0 dan Rp.0. Koreksi Atas Reklasifikasi merupakan koreksi atas reklasifikasi Persediaan/Aset Tetap/Aset Lainnya.

Jenis Koreksi	Nilai Koreksi
Koreksi atas Reklasifikasi Persediaan/Aset Tetap/Aset Lainnya	-
	-
Jumlah	-

Selisih Revaluasi Aset
Rp.0,00

E.4.4 Selisih Revaluasi Aset

Selisih Revaluasi Aset untuk periode yang berakhir pada tanggal 31 Desember 2020 dan 2019 adalah masing-masing sebesar Rp.0,00 dan Rp.103.827.851.802,00. Revaluasi tersebut berasal dari Tahun Anggaran 2020 tidak terdapat Revaluasi Aset Tetap

Selisih Revaluasi Nilai Aset Tetap mencerminkan koreksi atas kesalahan pencatatan kuantitas aset pada laporan keuangan Rincian untuk tahun 2020 adalah sebagai berikut:

Rincian Selisih Revaluasi Aset Tahun 2020

Jenis Aset	Nilai Koreksi
Revaluasi Aset Tetap	-
	-
Jumlah	-

Koreksi Aset Tetap Non
Revaluasi Rp0

E.4.5 Koreksi Aset Tetap Non Revaluasi

Koreksi Aset Tetap Non Revaluasi untuk periode yang berakhir pada tanggal 31 Desember 2020 dan 2019 adalah masing-masing sebesar Rp.0 dan Rp.-1.322.445. Koreksi ini Tahun Anggaran 2020 tidak terdapat Nilai Aset Non Revaluasi.

Rincian Koreksi Aset Tetap Non Revaluasi Tahun 2020

Jenis Aset Tetap Non Revaluasi	Nilai Koreksi
Koreksi Nilai Aset Tetap Non Revaluasi	-
Koreksi Nilai Aset Lainnya Non Revaluasi	-
Jumlah	-

Koreksi Lain-Lain Rp0

E.4.6 Koreksi Lain-Lain

Koreksi Lain-Lain untuk periode yang berakhir pada tanggal 31 Desember 2020 dan 2019 adalah masing-masing sebesar Rp.0 dan Rp.0. Koreksi Lain-lain merupakan koreksi selain yang terkait Barang Milik Negara, antara lain koreksi atas pendapatan, koreksi atas beban, koreksi atas hibah, piutang dan utang. Koreksi ini adalah Tidak ada koreksi lain-lain. Koreksi Lain-Lain terdiri dari :

Rincian Koreksi Lain-Lain Tahun 2020

Jenis Koreksi	Nilai Koreksi
Koreksi Lainnya	-
-	-
Jumlah	-

Transaksi Antar Entitas
Rp44.826.056.368

E.5 Transaksi Antar Entitas

Nilai Transaksi Antar Entitas untuk periode yang berakhir pada tanggal 31 Desember 2020 dan 2019 adalah masing-masing sebesar Rp.44.826.056.368 dan Rp.61.836.374.413. Transaksi Antar Entitas adalah transaksi yang melibatkan dua atau lebih entitas yang berbeda baik internal Kementerian /Lembaga (KL), antar KL, antar BUN maupun KL dengan BUN. terdiri dari :

Rincian Transaksi Antar Entitas Tahun 2020

Transaksi Antar Entitas	Nilai
Ditagihkan ke Entitas Lain	67.411.073.315
Diterima dari Entitas Lain	(1.760.143.211)
Transfer Keluar	(20.839.606.241)
Transfer Masuk	14.732.505
Jumlah	44.826.056.368

Rincian Transaksi Antar Entitas terdiri dari :

E.5.1 Diterima dari Entitas Lain (DDEL)/Ditagihkan ke Entitas Lain (DKEL)

Diterima dari Entitas Lain (DDEL)/Ditagihkan ke Entitas Lain (DKEL) merupakan transaksi antar entitas atas pendapatan dan belanja pada KL yang melibatkan kas negara (BUN). Pada periode hingga 31 Desember 2020, DKEL sebesar Rp 67.411.073.315, sedangkan DDEL sebesar Rp 1.760.143.211

E.5.2 Transfer Masuk/Transfer Keluar

Transfer Masuk/Transfer Keluar merupakan perpindahan aset/kewajiban dari satu entitas ke entitas lain pada internal KL, antar KL dengan BA-BUN.

Transfer Keluar sampai dengan 31 Desember 2020 sebesar Rp-20.839.606.241 terdiri dari :

Rincian Transfer Keluar Tahun 2020

Jenis	Entitas Tujuan	Nilai
Tanah	Akademi Komunitas Kelautan dan Perikanan Wakatobi (352595)	8.954.572.000
Peralatan dan Mesin (Kapal Silver Sea)	Sekretaris Direktorat Jenderal Penguatan Daya Saing Produk	11.799.085.000
Peralatan dan Mesin	Politeknik Kelautan dan Perikanan Karawang (032.12.403837)	13.874.026.547
Peralatan dan Mesin	Akademi Komunitas Kelautan dan Perikanan Wakatobi (352595)	34.720.000
Akumulasi Penyusutan Peralatan dan Mesin (Transfer Keluar)		(13.822.797.306)
Jumlah		20.839.606.241

Sedangkan Transfer Masuk sampai dengan 31 Desember 2020 sebesar Rp14.732.505 yang terdiri dari :

Jenis	Entitas Asal	Nilai
Peralatan dan Mesin	Badan Riset Sumber Daya Manusia Kelautan dan Perikanan	338.933.200
Akumulasi Penyusutan Peralatan dan Mesin (Transfer Masuk)	-	(324.200.695)
-	-	-
Jumlah		14.732.505

E.5.3 Pengesahan Hibah Langsung

Pengesahan Hibah Langsung merupakan transaksi atas pencatatan hibah langsung KL dalam bentuk kas, barang maupun jasa sedangkan pencatatan pendapatan hibah dilakukan BA-BUN. Pengesahan Hibah Langsung sampai dengan 31 Desember 2020 adalah sebesar 0 dari total Rp0 yang akan diterima sepanjang tahun 2020

Pengesahan Pengembalian Hibah Langsung merupakan transaksi atas pencatatan pengembalian hibah langsung entitas. Pengembalian Pengesahan Hibah Langsung sampai dengan 31 Desember 2020 adalah sebesar 0 dari total Rp0.

Rincian Pengesahan Hibah Langsung untuk Tahun 2020 adalah sebagai berikut :

Pemberi Hibah	Bentuk Hibah	Nilai
-	-	-
-	-	-
Total Pengesahan		-
Pengesahan Pengembalian Hibah Langsung	-	-
Jumlah		-

*Ekuitas Akhir
Rp676.059.521.799*

E.6 Ekuitas Akhir

Nilai Ekuitas Akhir pada tanggal 31 Desember 2020 dan 2019 adalah masing-masing sebesar Rp.676.059.521.799,00 dan Rp.716.346.986.806,00.

F. PENGUNGKAPAN PENTING LAINNYA

F.1 KEJADIAN-KEJADIAN SETELAH TANGGAL NERACA

- Akibat dampak pandemi Covid-19 kegiatan Belajar dan Mengajar Tahun Akademik 2020/2021 dalam hal ini kegiatan perkuliahan dan kegiatan praktek hingga laporan ini disusun dilaksanakan secara online.
- Sewa lahan untuk Anjungan Tunai Mandiri (ATM) oleh Bank Mandiri hingga laporan ini disusun masih dalam proses karena masih menunggu penilaian dan penetapan PP tarif dari pihak KPKNL Jakarta.
- Hingga Laporan ini disusun Reval untuk Aset Satker Politeknik Ahli Usaha Perikanan (AUP) Jakarta dari 5 Tiket Reval telah berhasil diupload semuanya, yakni :
 - Nomor IP-RV-20190517100039916922 Aset Tanah STP Jakarta
 - Nomor IP-RV-20190517100311013909 Aset Tanah Wakatobi
 - Nomor IP-RV-20190517125546793507 Aset Gedung dan Bangunan
 - Nomor IP-RV-20190705092815354002 Aset Bangunan Lainnya
 - Nomor IP-RV-20190705093449565450 Aset Jalan, Irigasi dan JaringanDari ke-5 Tiket reval terdapat catatan untuk 2 tiket reval yakni :
 - Tiket Nomor IP-RV-20190517100039916922 dengan Catatan : "Selisih koreksi pada BAR Revaluasi BMN sebesar Rp349.250.000 disebabkan oleh adanya perbedaan data simak antara yang digenerate pada saat reval tahun 2018 dengan yang dijadikan dasar koreksi reval pada tahun 2019 (transaksi pengembangan), dan
 - Tiket Nomor IP-RV-20190705093449565450 terdapat selisih koreksi pada BAR Revaluasi BMN sebesar Rp359.650 disebabkan oleh transaksi 223 dan 205 (susut) masih menyisakan penyusutan pada saat koreksi revaluasi tahap 1.
- Kondisi Aset Tanah STP seluas 64.420 m2 dengan nilai sebesar Rp605.565.042.000,- yang terletak di Jl AUP No. 1 Pasar Minggu Jakarta Selatan, sampai dengan tanggal pelaporan disusun yang pernah digugat oleh masyarakat melalui surat gugatan Nomor 04/ADV/III/2012 telah memasuki Usulan Pembuatan Sertifikat yang dilaksanakan oleh Pihak KPKNL Jakarta bekerjasama dengan BPN dan dalam proses pembuatan gambar hasil pengukuran peta bidang tanah sebagai salah satu syarat kelengkapan untuk pembuatan sertifikat.
- Terdapat BMN yang rusak berat senilai Rp927.038.000,- terdiri dari :
 - BMN rusak berat saldo periode sebelumnya senilai Rp154.754.000,- berupa 2 unit kendaraan mini bus yang belum dikeluarkan dari Aset Neraca pada Aset Lainnya karena masih menunggu SK PSP dari KPKNL untuk dapat dilakukan penghapusan.
 - serta 52 unit Peralatan dan Mesin yang dihentikan dari penggunaannya karena rusak berat senilai Rp772.284.000,- hasil Audit Itjen KKP.

6. Hingga Laporan ini disusun Penetapan Status untuk Aset Satker Politeknik Ahli Usaha Perikanan (AUP) baru mencapai sebesar Rp70.311.255.077,-. Nilai PSP Aset sebesar Rp70.311.255.077,- adalah nilai Aset sebelum dilakukan Revaluasi dari KPKNL sebesar Rp250.987.483.133,- dengan rincian sbb :
- a. Keputusan Menteri Kelautan dan Perikanan Republik Indonesia Nomor : 797/KEPMEN-KP/SJ/PL.930/2019 tanggal 31 Desember 2018 tentang Penetapan Status 1 unit Jalan, Jaringan dan Irigasi dengan nilai perolehan sebesar Rp89.517.900,-
 - b. Keputusan Menteri Kelautan dan Perikanan Republik Indonesia Nomor : 131/KEPMENKP/SJ/PL.930/2019 tanggal 22 Pebruari 2019 tentang Penetapan Status 7.302 unit Peralatan dan Mesin dengan nilai perolehan sebesar Rp20.093.089.921,-.
 - c. Keputusan Menteri Kelautan dan Perikanan Republik Indonesia Nomor : 231/KEPMENKP/SJ/PL.930/2019 tanggal 25 Maret 2019 tentang Penetapan Status 71 unit Peralatan dan Mesin dengan nilai perolehan sebesar Rp368.383.650,-
 - d. Keputusan Menteri Kelautan dan Perikanan Republik Indonesia Nomor : 257/KEPMEN-KP/SJ/PL.930/2019 tanggal 26 Maret 2019 tentang Penetapan Status 202 unit Peralatan dan Mesin dengan nilai perolehan sebesar Rp1.683.974.087,-
 - e. Keputusan Menteri Kelautan dan Perikanan Republik Indonesia Nomor : 293/KEPMENKP/SJ/PL.930/2019 tanggal 4 April 2019 tentang Penetapan Status 847 unit Aset Tetap Lainnya dengan nilai perolehan sebesar Rp2.037.309.375,-
 - f. Keputusan Menteri Kelautan dan Perikanan Republik Indonesia Nomor : 425/KEPMENKP/SJ/PL.930/2019 tanggal 29 Mei 2019 tentang Penetapan Status 3.536 unit Peralatan dan Mesin dengan nilai perolehan sebesar Rp21.382.772.144,-
 - g. Keputusan Menteri Keuangan Republik Indonesia Nomor : KEP-91/KM.6/WKN.07/2019 tanggal 12 Juni 2019 tentang Penetapan Status Aset Tanah dengan nilai perolehan sebesar Rp24.656.208.000,-

F.2 PENGUNGKAPAN LAIN-LAIN

1. Penanggulangan Covid-19

Satuan Tugas dan Kelompok Kerja Pencegahan dan Penanggulangan Penyebaran CORONA VIRUS DISEASE 2019 (COVID-19) Politeknik Ahli Usaha Perikanan.

A. KONDISI WILAYAH

Memperhatikan beberapa Surat Peraturan, Surat Keputusan dan Surat Edaran dari Menteri Kesehatan RI, Menteri Pendayaan Aparatur Negara dan Reformasi Birokrasi dan Gubernur DKI Jakarta tentang Pencegahan dan Penanggulangan Covid-19 :

- 1) Peraturan Menteri Kesehatan RI Nomor 9 Tahun 2020 tentang Pedoman Pembatasan Sosial Berkala Besar Dalam Rangka Percepatan Penanganan Covid-19;
- 2) Surat Edaran Menteri Pendayaan Aparatur Negara dan Reformasi Birokrasi Nomor 50 Tahun 2020 tentang Perubahan Kedua Atas Surat Edaran Menteri Pendayaangunaan Aparatur Negara dan Reformasi Birokrasi Nomor 19 Tahun 2020 Tentang Penyesuaian Sistem Kerja Aparatur Sipil Negara dalam Upaya Pencegahan Penyebaran Covid-19 di Lingkungan Instansi Pemerintah;
- 3) Keputusan Gubernur DKI Jakarta Nomor 337 Tahun 2020 tanggal 20 Maret 2020 tentang Penetapan Status Tanggap Darurat Bencana Wabah Covid-19 di Wilayah DKI Jakarta;
- 4) Keputusan Gubernur DKI Jakarta Nomor 361 Tahun 2020 tanggal 31 Maret 2020 tentang Perpanjangan Status Tanggap Darurat Bencana Covid-19 di Provinsi DKI Jakarta, Perpanjangan sejak 3 April s/d 19 April 2020;
- 5) Peraturan Gubernur Gubernur DKI Jakarta Nomor. 33 Tahun 2020, tentang Pelaksanaan Pembatasan Sosial Berkala Berskala Besar dalam Penanganan Penyebaran CORONA VIRUS DISEASE 2019 (COVID-19);
- 6) Keputusan Ketua Sekolah Tinggi Perikanan Nomor. 131/STP/III/2020, tentang Satuan Tugas dan Kelompok Kerja Pencegahan dan Penanggulangan Penyebaran CORONA VIRUS DISEASE 2019 (COVID-19) Politeknik Ahli Usaha Perikanan.

B. JADWAL PELAKSANAAN

Pelaksanaan Satgas Covid-19 di Politeknik AUP berjalan sesuai dengan jadwal yang diatur secara bergiliran. Satgas terdiri dari 3 Tim, sesuai dengan Keputusan Ketua Sekolah Tinggi Perikanan Nomor. 131/STP/III/2020, tentang Satuan Tugas dan Kelompok Kerja Pencegahan dan Penanggulangan Penyebaran CORONA VIRUS DISEASE 2019 (COVID-19) Politeknik Ahli Usaha Perikanan yang mengacu kepada Surat Kepala Pusat Pendidikan Kelautan dan Perikanan Nomor 662/BRSDM.4/TU.330/III/2020 tentang Kewaspadaan Pencegahan Penularan Infeksi Corona Virus Disease 2019 (COVID-19) di Lingkungan Satuan Pendidikan KP.

C. KEGIATAN SATGAS COVID-19 DI POLITEKNIK AUP JAKARTA

Menindaklanjuti Peraturan Menteri Kelautan dan Perikanan Nomor 27/PERMEN-KP/2020 tentang Satuan Tugas Pencegahan dan Penanggulangan Penyebaran Corona Virus Disease 2019 (COVID-19) KKP, Politeknik AUP melakukan hal-hal sebagai berikut :

- 1) Sekolah Tinggi Perikanan menyiapkan Posko dan Satgas Penanggulangan Covid-19 sesuai dengan Surat Keputusan Ketua Sekolah Tinggi Perikanan Nomor 131/STP/III/2020, tentang Satuan Tugas dan Kelompok Kerja Pencegahan dan Penanggulangan Penyebaran CORONA VIRUS DISEASE 2019 (COVID-19) Politeknik Ahli Usaha Perikanan;
- 2) Melakukan Briefing kepada anggota tim sebelum memulai kegiatan dan memberikan pengarahan lainnya;
- 3) Mengusulkan kebutuhan peralatan medis;
- 4) Melaksanakan pemeliharaan kebersihan di lingkungan kampus Politeknik AUP dengan menggunakan standar penanggulangan Covid-19;
- 5) Melakukan pendataan dan pengukuran suhu badan bagi penghuni/karyawan/tamu yang keluar dan masuk Kampus Politeknik AUP oleh Tim Satgas Covid-19 Politeknik AUP/satuan pengamanan;
- 6) Melakukan penyemprotan disinfektan secara berkala di lingkungan Kampus Politeknik AUP.

D. PEMANTAUAN RIWAYAT PEGAWAI, PENGHUNI RUMAH DINAS DAN TAMU

Jumlah Pegawai : 340
 Tanggal Pelaporan : 31 Desember 2020

No.	Kategori	Jumla	Keterangan
1	Sehat	336	Jakarta, Serang, dan Bogor. PNS : 242 ; Non PNS : 99
2	Kurang Sehat	4	Kurang Sehat, Flu ringan biasa, migrain
3	Orang Dalam Pemantauan (ODP)	0	
4	Pasien Dalam Pemantauan (PDP)	0	
5	Suspect	0	
6	Pasien yang teriformasi terjangkit COVID-19	7	
7	Pasien yang dinyatakan sembuh	-7	
8	Meninggal akibat pandemi COVID-19	0	
Jumlah Total		340	

Hingga laporan ini disusun rincian biaya Pencegahan dan Penanggulangan Penyebaran CORONA VIRUS DISEASE 2019 (COVID-19) dari alokasi anggaran yang tersedia semula sebesar Rp 896.493.000 menjadi sebesar Rp2.868.714.000,- mengalami peningkatan sebesar Rp1.972.221.000,- hal ini terjadi karena adanya Cut off DIPA Satker BAPPL Serang dan Satker Jurusan Penyuluhan Perikanan Bogor bergabung ke Satker Poltek AUP Jakarta. Penambahan anggaran tersebut untuk bantuan pulsa kegiatan perkuliahan secara daring bagi semua Taruna Program Diploma 4 maupun Mahasiswa Program Pascasarjana sampai bulan Desember 2020.

Dari alokasi anggaran Penanggulangan Covid-19 sebesar Rp2.868.714.000,- terealisasi sebesar mencapai 80,42% atau sebesar Rp2.306.973.117,- hal ini terjadi karena adanya revisi DIPA Cut off serta adanya Subsidi dari Biro Umum KKP.

Rincian Anggaran penanganan Pandemi Covid-19 sebagai berikut :

NO.	KODE AKUN	URAIAN	ANGGARAN			
			SEMULA	REVISI	REALISASI	SISA
1	521131	Belanja Barang Operasional - Penanganan Pandemi Covid-19	270.883.000	322.984.000	281.313.768	41.670.232
2	521241	Belanja Barang Non Operasional - Penanganan Belanja Barang Non	530.000.000	2.244.900.000	1.741.500.535	503.399.465
3	521841	Belanja Barang Persediaan - Penanganan Pandemi Covid-19	36.190.000	22.630.000	16.567.540	6.062.460
4	522192	Belanja Jasa - Penanganan Pandemi Covid-19	-	218.780.000	210.040.000	8.740.000
5	532119	Belanja Modal Peralatan dan Mesin - Penanganan Pandemi	59.420.000	59.420.000	57.551.274	1.868.726
JUMLAH			896.493.000	2.868.714.000	2.306.973.117	561.740.883

2. REVISI DIPA

Berdasarkan Daftar Isian Pelaksanaan Anggaran (DIPA) Satuan Kerja Politeknik Ahli Usaha Perikanan (AUP) Jakarta Kementerian Kelautan dan Perikanan Tahun Anggaran 2020 Nomor : 032.12.2.427511/2020 Tanggal 12 Nopember 2019, output kegiatan Politeknik Ahli Usaha Perikanan (AUP) Jakarta terdiri dari 5 (lima) kegiatan yaitu :

- 1) Peserta Pendidikan Vokasi Kelautan dan Perikanan Yang Kompeten
- 2) Pengabdian Pendidikan Tinggi KP
- 3) Sarana dan Prasarana Pendidikan KP
- 4) Layanan Dukungan Manajemen Satker
- 5) Layanan Perkantoran

Pada Tahun Anggaran 2020 Satuan Kerja Politeknik Ahli Usaha Perikanan (AUP) Jakarta dengan DIPA Nomor : DIPA-032.12.2.427511/2020 tanggal 11 Nopember 2019 mengelola Anggaran Rupiah Murni setelah Revisi Ke-6 sebesar Rp74.659.994.000,- dari anggaran DIPA semula (DIPA awal) Rp91.483.917.000,- dengan rincian sebagai berikut :

- 1) Belanja Pegawai sebesar Rp 36.346.274.000
- 2) Belanja Barang sebesar Rp 34.745.495.000
- 3) Belanja Modal sebesar Rp 3.568.225.000

Satker Politeknik Ahli Usaha Perikanan (AUP) Jakarta selama Tahun 2020 telah melakukan revisi DIPA Nomor 032.12.2.427511/2020 sebanyak 6 kali, yakni :

- 1) DIPA awal sebesar Rp91.483.917.000,- dengan rincian sebagai berikut :
 - a. Belanja Pegawai sebesar Rp 28.570.556.000
 - b. Belanja Barang sebesar Rp 40.635.611.000
 - c. Belanja Modal sebesar Rp 22.277.750.000

- 2) Revisi ke-1 tanggal 27 April 2020 dikarenakan berdasarkan Surat Kepala Pusat Pendidikan KP Nomor : B.786/BRSDM.4/RC.410/IV/2020 tanggal 17 April 2020 hal Penyesuaian Pagu Anggaran Pendidikan KP Tahun 2020. Terjadi Penghematan Anggaran serta anggaran biaya kebutuhan selama penanganan Corona Virus Disease 2019 (COVID-19) dari Semula Rp91.483.917.000,- menjadi Rp 58.875.464.000,- berkurang sebesar Rp 32.608.453.000,- dengan rincian sebagai berikut :

- a. Belanja Pegawai sebesar Rp 28.570.556.000
- b. Belanja Barang sebesar Rp 29.806.155.000
- c. Belanja Modal sebesar Rp 498.753.000

- 3) Tanggal 11 Mei 2020 Revisi DIPA Ke-2 dengan Nilai DIPA tetap sebesar Rp58.875.464.000,- terdiri dari Belanja Pegawai Rp28.570.556.000,- serta Belanja Barang sebesar Rp29.806.155.000,- dan Belanja Modal sebesar Rp498.753.000,- revisi ini dikarenakan :

- a. Pemutakhiran Akun dalam rangka Penanganan Pandemi Corona Virus Disease 2019 (COVID-19).
- b. Perubahan rencana penarikan dana pada halaman HAL III DIPA.

- 4) Tanggal 8 September 2020 Revisi DIPA Ke-3 dengan Nilai DIPA dari semula sebesar Rp58.875.464.000,- menjadi sebesar Rp74.659.994.000,- terdiri dari Belanja Pegawai Rp36.346.274.000,- serta Belanja Barang sebesar Rp37.814.967.000,- dan Belanja Modal sebesar Rp498.753.000,- karena :

- a. Pemutakhiran Akun Covid dan Halaman 3 DIPA
- b. Penghematan Anggaran
- c. Cut Off DIPA Serang dan Bogor
- d. Optimalisasi Anggaran

URAIAN	DIPA AWAL	ANGGARAN SETELAH REVISI
PENDAPATAN		
Penerimaan Negara Bukan Pajak	Rp 1.465.150.000	Rp 1.631.034.000
Jumlah Pendapatan	Rp 1.465.150.000	Rp 1.631.034.000
BELANJA		
Belanja Pegawai	Rp 28.570.565.000	Rp 36.346.274.000
Belanja Barang	Rp 40.635.611.000	Rp 37.814.967.000
Belanja Modal	Rp 22.277.750.000	Rp 498.753.000
Jumlah Belanja	Rp 91.483.926.000	Rp 74.659.994.000

- 5) Tanggal 8 Oktober 2020 Revisi DIPA Ke-4 dengan Nilai DIPA tetap sebesar Rp74.659.994.000,- revisi ini karena adanya optimalisasi dari Belanja Barang ke Belanja Modal, dengan rincian sebagai berikut :
- Belanja Barang semula Rp37.814.967.000,- menjadi Rp34.745.495.000,-
 - Belanja Modal semula Rp498.753.000,- menjadi Rp3.568.225.000,-

URAIAN	DIPA AWAL	ANGGARAN SETELAH REVISI
PENDAPATAN		
Penerimaan Negara Bukan Pajak	Rp 1.465.150.000	Rp 1.631.034.000
Jumlah Pendapatan	Rp 1.465.150.000	Rp 1.631.034.000
BELANJA		
Belanja Pegawai	Rp 28.570.565.000	Rp 36.346.274.000
Belanja Barang	Rp 40.635.611.000	Rp 34.745.495.000
Belanja Modal	Rp 22.277.750.000	Rp 3.568.225.000
Jumlah Belanja	Rp 91.483.926.000	Rp 74.659.994.000

- 6) Tanggal 24 Nopember 2020 Revisi DIPA Ke-5 dengan Nilai DIPA tetap sebesar Rp74.659.994.000,- revisi ini karena adanya pergeseran Belanja Pegawai dalam komponen 001 dalam 1 (satu) Satker yang sama dan Perubahan Rencana Penarikan Dana pada halaman III DIPA, dengan rincian sebagai berikut :

URAIAN	DIPA AWAL	ANGGARAN SETELAH REVISI
PENDAPATAN		
Penerimaan Negara Bukan Pajak	Rp 1.465.150.000	Rp 1.631.034.000
Jumlah Pendapatan	Rp 1.465.150.000	Rp 1.631.034.000
BELANJA		
Belanja Pegawai	Rp 28.570.565.000	Rp 36.346.274.000
Belanja Barang	Rp 40.635.611.000	Rp 34.745.495.000
Belanja Modal	Rp 22.277.750.000	Rp 3.568.225.000
Jumlah Belanja	Rp 91.483.926.000	Rp 74.659.994.000

- 7) Tanggal 14 Desember 2020 Revisi DIPA Ke-6 dengan Nilai DIPA tetap sebesar Rp74.659.994.000,- revisi ini karena adanya pergeseran anggaran dalam satu keluaran yang sama, dalam satu kegiatan yang sama dan dalam satu Satker yang sama dalam satu Wilayah Kerja Kanwil Ditjen Perbendaharaan (pemutakhiran data POK), dengan rincian sebagai berikut :

URAIAN	DIPA AWAL	ANGGARAN SETELAH REVISI
PENDAPATAN		
Penerimaan Negara Bukan Pajak	Rp 1.465.150.000	Rp 1.631.034.000
Jumlah Pendapatan	Rp 1.465.150.000	Rp 1.631.034.000
BELANJA		
Belanja Pegawai	Rp 28.570.565.000	Rp 36.346.274.000
Belanja Barang	Rp 40.635.611.000	Rp 34.745.495.000
Belanja Modal	Rp 22.277.750.000	Rp 3.568.225.000
Jumlah Belanja	Rp 91.483.926.000	Rp 74.659.994.000

3. NOMEN KLATUR

Berdasarkan Keputusan Menteri Kelautan dan Perikanan Nomor 45/PERMEN-KP/2019 tanggal 19 Oktober 2019 tentang Organisasi dan Tata Kerja Politeknik Ahli Usaha Perikanan (AUP) sejak tanggal 1 April 2020 dan surat persetujuan dari Direktorat Jenderal Anggaran Kementerian Keuangan tanggal 02 Juni 2020 Nomor : S-95/AG.3/2020 telah dilakukan perubahan nomenklatur dari Semula Sekolah Tinggi Perikanan Jakarta (427511) menjadi Politeknik Ahli Usaha Perikanan (Poltek AUP) Jakarta dengan kode Satker tetap seperti semula yakni 427511.

4. Hasil e-Rekon LK Tahun 2020

Hasil e-rekon LK Tahun 2020 Satker Politeknik Ahli Usaha Perikanan (AUP) Terdapat 5 Jurnal Tidak Lazim hal ini disebabkan :

a. Jurnal tidak lazim sebanyak 5 jurnal, hal ini disebabkan oleh :

- 1) Belanja Modal Peralatan dan Mesin Pengadaan Peralatan dan Mesin Program Studi TPH TA. 2020 sesuai Kontrak Nomor : SPK-72.0/PL.420/PA-STP/III/2020 tanggal 13-03-2020 oleh CV. BUMI JASMINE sebesar Rp51.098.300,- dengan SP2D Nomor : 201751304012210 tanggal 15 April 2020 terdapat barang/aset dengan nilai sebesar Rp19.456.800,- reklasifikasi ke Aset Ekstrakomtabel dikarenakan nilai harga satuannya kurang dari Rp1.000.000,- diantaranya Pisau, Tabung Gas, Kompor Gas dan lain-lain.
- 2) SPM-GU Belanja Modal Peralatan dan Mesin - Penanganan Pandemi Covid-19 (532119) Nomor 00105 tanggal 18 Mei 2020 dengan SP2D Nomor : 201751303007387 tanggal 18 Mei 2020 sebesar Rp5.301.000,- terdapat barang/aset dengan nilai Kwitansi sebesar Rp1.893.000,- yakni pembelian 5 pcs Face Shield keperluan Kantor Politeknik AUP Jakarta atas nama PT. Teras Sekawan Bersama reklasifikasi ke Aset Ekstrakomtabel dikarenakan nilai harga satuannya kurang dari Rp1.000.000,-.
- 3) SPM-GU Belanja Modal Peralatan dan Mesin - Penanganan Pandemi Covid-19 (532119) Nomor 00232 tanggal 31 Agustus 2020 dengan SP2D Nomor : 201751303016812 tanggal 31 Agustus 2020 sebesar Rp2.320.000,- terdapat barang/aset dengan nilai Kwitansi sebesar Rp2.320.000,- yakni pembelian 5 unit HT Berlin FM UV-82 keperluan Kantor Politeknik AUP Jakarta atas nama Manunggal Jaya Elektronik reklasifikasi ke Aset Ekstrakomtabel dikarenakan nilai harga satuannya kurang dari Rp1.000.000,-.
- 4) SPM-GU Belanja Modal Peralatan dan Mesin - Penanganan Pandemi Covid-19 (532119) Nomor 00271 tanggal 1 Oktober 2020 dengan SP2D Nomor : 201751701003260 tanggal 5 Oktober 2020 sebesar Rp200.000,- yakni pembelian 1 buah Thermometer Infrared DT-8862 keperluan Kantor Politeknik AUP Jakarta atas nama PT Citra Insan reklasifikasi ke Aset Ekstrakomtabel dikarenakan nilai harga satuannya kurang dari Rp1.000.000,-.
- 5) SPM-GU Belanja Modal Peralatan dan Mesin - Penanganan Pandemi Covid-19 (532119) Nomor 00471 tanggal 11 Desember 2020 dengan SP2D Nomor : 201751701006286 tanggal 15 Desember 2020 sebesar Rp19.010.200,- terdapat barang/aset dengan nilai Kwitansi sebesar Rp1.350.000,- yakni pembelian 3 buah RHT Berlin UV 82 keperluan Kantor Politeknik AUP Jakarta atas nama L.A. Security Shop reklasifikasi ke Aset Ekstrakomtabel dikarenakan nilai harga satuannya kurang dari Rp1.000.000,-.

b. Hasil e-rekon LK Tahun 2020 untuk Aset Intrakomtabel dan Ekstrakomtable masih terdapat Nilai Buku Minus, antara lain :

- 1) Aset Tetap Intrakomtabel terdapat nilai buku minus sebesar Rp221.350.947,- yang terdiri dari 171 kode barang serta NUP. Hasil analisa pada aplikasi SMAK-BMN nilai buku minus dengan nilai aset 0 akan tetapi setelah diunggah ke e-rekon hasilnya masih terdapat Nilai Buku Minus, dan
- 2) Aset Tetap Ekstrakomtabel terdapat nilai buku minus sebesar Rp215.232,- yang terdiri dari 24 kode barang serta NUP. Hasil analisa pada aplikasi SMAK-BMN nilai buku minus dengan nilai aset 0 akan tetapi setelah diunggah ke e-rekon hasilnya masih terdapat Nilai Buku Minus, dan

5. PENYUSUNAN CaLK TAHUN 2020 UNAUDITED

Sesuai dengan PMK 222/05/2016 dan Pernyataan Standar Akuntansi Pemerintah 04 (PSAP 04) bahwa Penyusunan CaLK yang dilakukan secara manual dengan menginput kembali angka-angka dari data e-Rekon-LK berpotensi mengakibatkan kesalahan dalam penyajian karena kesalahan dalam pengetikan, maka penyusunan CaLK Tahunan Tahun 2020 Satker Politeknik Ahli Usaha Perikanan (Poltek AUP) Jakarta menggunakan Aplikasi Penyusunan LK dan CaLK yang diterbitkan oleh Direktorat Akuntansi dan Pelaporan Keuangan Ditjen Perbendaharaan.

6. PENGELOLA ANGGARAN

Berdasarkan Keputusan Menteri Kelautan dan Perikanan tanggal 24 Agustus 2020 No : KEP.37/MEN/KU.611/2020 Tentang Penunjukkan Kuasa Pengguna Anggaran, Pejabat Pembuat komitmen, Pejabat Penguji Tagihan/ Penandatanganan Surat Perintah Membayar (SPM) dan Pengangkatan Bendahara Pengeluaran dan/atau Bendahara Penerimaan pada Satker UPT Kantor Sekolah Tinggi Perikanan Jakarta dengan susunan sebagai berikut :

Kuasa Pengguna Anggaran	: Ilham, S.St.Pi., M.Sc., Ph.D.
Pejabat Pembuat Komitmen	: Drs. Jaulim Sirait, M.Si.
Pejabat Penandatanganan SPM	: Neneng Marhani, S.Sos.
Bendahara Pengeluaran	: Rindu Linanda, SE.
Bendahara Penerimaan	: Iman Sulaeman, BNT.

STRUKTUR ORGANISASI POLITEKNIK AHLI USAHA PERIKANAN TAHUN 2020

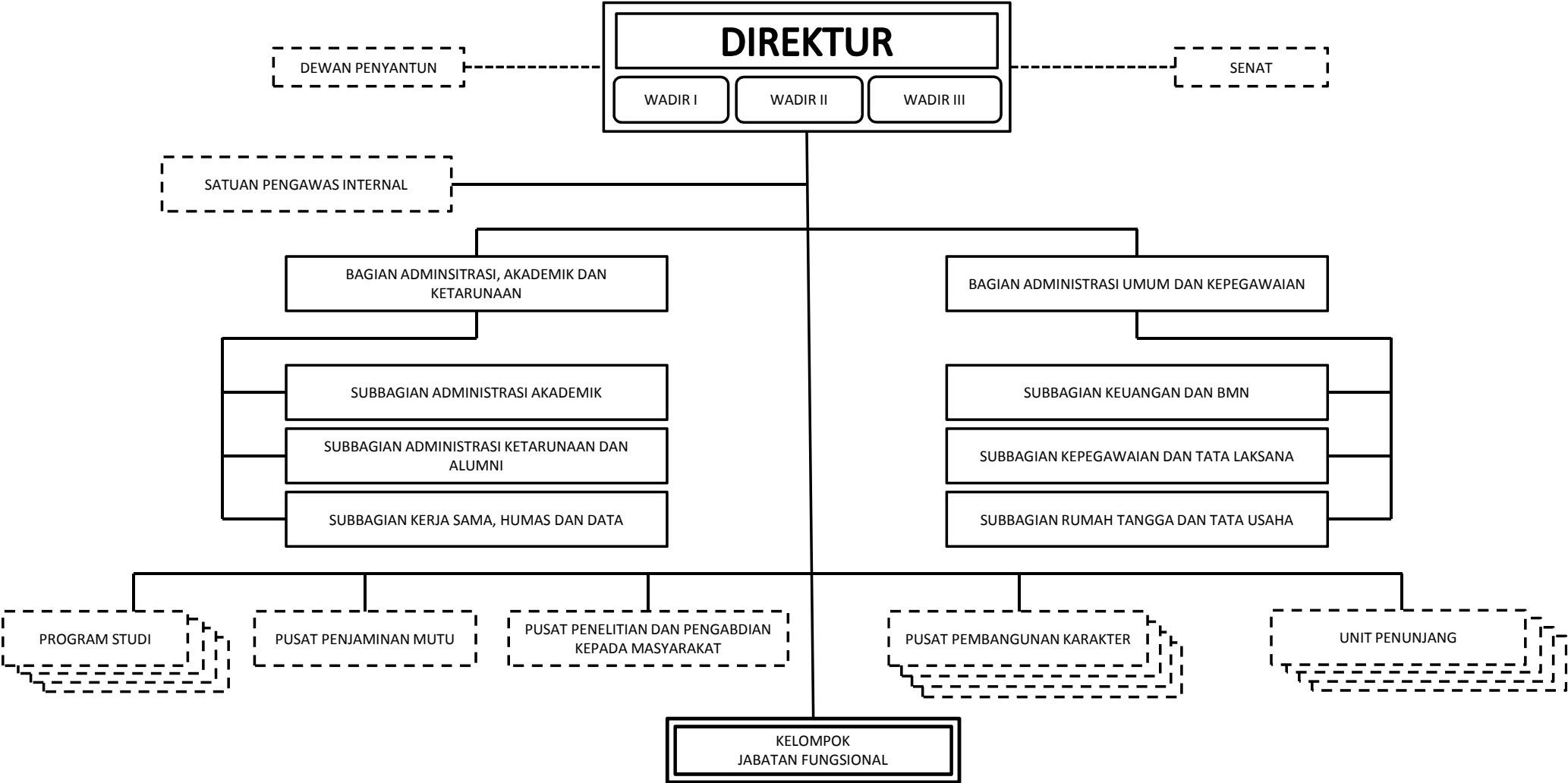

**LAPORAN REALISASI ANGGARAN SATUAN KERJA
UNTUK TAHUN YANG BERAKHIR 31 DESEMBER 2020 DAN 2019
(DALAM RUPIAH)**

KEMENTERIAN NEGARA/LEMBAGA : 032 KEMENTERIAN KELAUTAN DAN PERIKANAN
 ESELON I : 12 BADAN RISET DAN SUMBER DAYA MANUSIA KELAUTAN DAN PERIKANAN
 WILAYAH/PROPINSI : 0100 DKI JAKARTA
 SATUAN KERJA : 427511 POLITEKNIK AHLI USAHA PERIKANAN (AUP) JAKARTA
 JENIS KEWENANGAN : KD KANTOR DAERAH

Kode Lap. : LRAST
 Tanggal : 04 Februari 2021
 Halaman : 1
 Prog.Id : lu_pastkt

No	URAIAN	2020				2019			
		ANGGARAN	REALISASI	REALISASI DI ATAS (BAWAH) ANGGARAN	% REAL. ANGG.	ANGGARAN	REALISASI	REALISASI DI ATAS (BAWAH) ANGGARAN	% REAL. ANGG.
1	2	3	4	5	6	7	8	9	10
A	PENDAPATAN NEGARA DAN HIBAH								
A.1.1	PENERIMAAN NEGARA	1,631,034,000	1,760,143,211	129,109,211	107.92	1,398,775,000	1,973,033,893	574,258,893	141.05
A.1.1.a	Penerimaan Perpajakan	0	0	0	0.00	0	0	0	0.00
A.1.1.b	Penerimaan Negara Bukan Pajak	1,631,034,000	1,760,143,211	129,109,211	107.92	1,398,775,000	1,973,033,893	574,258,893	141.05
A.1.2	HIBAH	0	0	0	0.00	0	0	0	0.00
	JUMLAH PENDAPATAN DAN HIBAH	1,631,034,000	1,760,143,211	129,109,211	107.92	1,398,775,000	1,973,033,893	574,258,893	141.05
B	BELANJA NEGARA								
B.1.1	Rupiah Murni	74,659,994,000	67,411,073,315	(7,248,920,685)	90.29	68,480,059,000	62,833,129,993	(5,646,929,007)	91.75
B.1.1.a	Belanja Pegawai	36,346,274,000	32,601,506,487	(3,744,767,513)	89.70	29,332,560,000	29,280,956,292	(51,603,708)	99.82
B.1.1.b	Belanja Barang	34,745,495,000	31,356,443,684	(3,389,051,316)	90.25	39,147,499,000	33,552,173,701	(5,595,325,299)	85.71
B.1.1.c	Belanja Modal	3,568,225,000	3,453,123,144	(115,101,856)	96.77	0	0	0	0.00
B.1.1.d	Pembayaran Bunga Utang	0	0	0	0.00	0	0	0	0.00
B.1.1.e	Subsidi	0	0	0	0.00	0	0	0	0.00
B.1.1.f	Hibah	0	0	0	0.00	0	0	0	0.00
B.1.1.g	Bantuan Sosial	0	0	0	0.00	0	0	0	0.00
B.1.1.h	Belanja Lain-lain	0	0	0	0.00	0	0	0	0.00
B.1.2	Pinjaman dan Hibah	0	0	0	0.00	0	0	0	0.00
B.1.2.a	Belanja Pegawai	0	0	0	0.00	0	0	0	0.00
B.1.2.b	Belanja Barang	0	0	0	0.00	0	0	0	0.00
B.1.2.c	Belanja Modal	0	0	0	0.00	0	0	0	0.00
B.1.2.d	Pembayaran Bunga Utang	0	0	0	0.00	0	0	0	0.00
B.1.2.e	Subsidi	0	0	0	0.00	0	0	0	0.00
B.1.2.f	Hibah	0	0	0	0.00	0	0	0	0.00
B.1.2.g	Bantuan Sosial	0	0	0	0.00	0	0	0	0.00
B.1.2.h	Belanja Lain-lain	0	0	0	0.00	0	0	0	0.00
	JUMLAH BELANJA	74,659,994,000	67,411,073,315	(7,248,920,685)	90.29	68,480,059,000	62,833,129,993	(5,646,929,007)	91.75
C	PEMBIAYAAN								
C.I	PEMBIAYAAN DALAM NEGERI (NETO)	0	0	0	0.00	0	0	0	0.00
C.I.1	Perbankan Dalam Negeri	0	0	0	0.00	0	0	0	0.00
C.I.2	Non Perbankan Dalam Negeri (Neto)	0	0	0	0.00	0	0	0	0.00
C.II	PEMBIAYAAN LUAR NEGERI (NETO)	0	0	0	0.00	0	0	0	0.00

**LAPORAN REALISASI ANGGARAN SATUAN KERJA
UNTUK TAHUN YANG BERAKHIR 31 DESEMBER 2020 DAN 2019
(DALAM RUPIAH)**

KEMENTERIAN NEGARA/LEMBAGA : 032 KEMENTERIAN KELAUTAN DAN PERIKANAN
 ESELON I : 12 BADAN RISET DAN SUMBER DAYA MANUSIA KELAUTAN DAN PERIKANAN
 WILAYAH/PROPINSI : 0100 DKI JAKARTA
 SATUAN KERJA : 427511 POLITEKNIK AHLI USAHA PERIKANAN (AUP) JAKARTA
 JENIS KEWENANGAN : KD KANTOR DAERAH

Kode Lap. : LRAST
 Tanggal : 04 Februari 2021
 Halaman : 2
 Prog.Id : lu_pastkt

No	URAIAN	2020				2019			
		ANGGARAN	REALISASI	REALISASI DI ATAS (BAWAH) ANGGARAN	% REAL. ANGG.	ANGGARAN	REALISASI	REALISASI DI ATAS (BAWAH) ANGGARAN	% REAL. ANGG.
1	2	3	4	5	6	7	8	9	10
C.II.1	Penarikan Pinjaman Luar Negeri	0	0	0	0.00	0	0	0	0.00
C.II.1	Pembayaran Cicilan Pokok Utang Luar Negeri	0	0	0	0.00	0	0	0	0.00
	JUMLAH PEMBIAYAAN	0	0	0	0.00	0	0	0	0.00

Jakarta, 22 Januari 2021
 Kuasa Pengguna Anggaran

Ilham, S.St.Pi, M.Sc., Ph.D.
 NIP. 197809062001121001

NERACA
TINGKAT SATUAN KERJA
PER 31 DESEMBER 2020 DAN 2019
(DALAM RUPIAH)

Kode Laporan : NSAIE1T
Tanggal : 04/02/21
Halaman : 1

KEMENTERIAN NEGARA/LEMBAGA : 032 **KEMENTERIAN KELAUTAN DAN PERIKANAN**
UNIT ORGANISASI : 12 **BADAN RISET DAN SUMBER DAYA MANUSIA KELAUTAN DAN PERIKANAN**
WILAYAH/PROPINSI : 0100 **DKI JAKARTA**
SATUAN KERJA : 427511 **POLITEKNIK AHLI USAHA PERIKANAN (AUP) JAKARTA**

JENIS KEWENANGAN : KD **KANTOR DAERAH**

NAMA PERKIRAAN	JUMLAH		Kenaikan (Penurunan)	
	2020	2019	Jumlah	%
1	2	3	4	5
ASET				
ASET LANCAR				
Belanja Dibayar Dimuka (prepaid)	0	20,790,000	(20,790,000)	(100.00)
Pendapatan yang Masih Harus Diterima	136,850,000	38,000,000	98,850,000	260.13
Piutang Bukan Pajak	0	6,063,166	(6,063,166)	(100.00)
Penyisihan Piutang Tidak Tertagih - Piutang Bukan Pajak	0	(30,316)	30,316	(100.00)
<i>Piutang Bukan Pajak (Netto)</i>	<i>0</i>	<i>6,032,850</i>	<i>(6,032,850)</i>	<i>(100.00)</i>
Persediaan	559,896,168	654,725,081	(94,828,913)	(14.48)
JUMLAH ASET LANCAR	696,746,168	719,547,931	(22,801,763)	(3.16)
ASET TETAP				
Tanah	596,610,470,000	605,565,042,000	(8,954,572,000)	(1.47)
Peralatan dan Mesin	317,014,878,692	339,831,672,175	(22,816,793,483)	(6.71)
Gedung dan Bangunan	71,514,365,243	71,514,365,243	0	0.00
Jalan, Irigasi dan Jaringan	8,808,528,314	8,759,028,314	49,500,000	0.56
Aset Tetap Lainnya	3,548,493,395	3,487,309,375	61,184,020	1.75
Akumulasi Penyusutan	(321,835,898,956)	(313,383,298,817)	(8,452,600,139)	2.69
JUMLAH ASET TETAP	675,660,836,688	715,774,118,290	(40,113,281,602)	(5.60)
ASET LAINNYA				
Aset Tak Berwujud	7,992,000	7,992,000	0	0.00
Aset Lain-lain	927,038,000	154,754,000	772,284,000	499.03
Akumulasi Penyusutan/Amortisasi Aset Lainnya	(930,628,438)	(162,746,000)	(767,882,438)	471.82
JUMLAH ASET LAINNYA	4,401,562	0	4,401,562	0.00
JUMLAH ASET	676,361,984,418	716,493,666,221	(40,131,681,803)	(5.60)
KEWAJIBAN				
KEWAJIBAN JANGKA PENDEK				
Utang kepada Pihak Ketiga	120,062,619	133,079,415	(13,016,796)	(9.78)
Pendapatan Diterima Dimuka	182,400,000	13,600,000	168,800,000	1,241.17
JUMLAH KEWAJIBAN JANGKA PENDEK	302,462,619	146,679,415	155,783,204	106.20
JUMLAH KEWAJIBAN	302,462,619	146,679,415	155,783,204	106.20
EKUITAS				
EKUITAS				
Ekuitas	676,059,521,799	716,346,986,806	(40,287,465,007)	(5.62)
JUMLAH EKUITAS	676,059,521,799	716,346,986,806	(40,287,465,007)	(5.62)

NERACA
TINGKAT SATUAN KERJA
PER 31 DESEMBER 2020 DAN 2019
(DALAM RUPIAH)

Kode Laporan : NSAIE1T
 Tanggal : 04/02/21
 Halaman : 2

KEMENTERIAN NEGARA/LEMBAGA : 032 **KEMENTERIAN KELAUTAN DAN PERIKANAN**
UNIT ORGANISASI : 12 **BADAN RISET DAN SUMBER DAYA MANUSIA KELAUTAN DAN PERIKANAN**
WILAYAH/PROPINSI : 0100 **DKI JAKARTA**
SATUAN KERJA : 427511 **POLITEKNIK AHLI USAHA PERIKANAN (AUP) JAKARTA**

JENIS KEWENANGAN : KD **KANTOR DAERAH**

NAMA PERKIRAAN	JUMLAH		Kenaikan (Penurunan)	
	2020	2019	Jumlah	%
1	2	3	4	5
JUMLAH KEWAJIBAN DAN EKUITAS	676,361,984,418	716,493,666,221	(40,131,681,803)	(5.60)

Jakarta, 22 Januari 2021
 Kuasa Pengguna Anggaran

Ilham, S.St.Pi, M.Sc., Ph.D.
 NIP. 197809062001121001

**LAPORAN OPERASIONAL
 TINGKAT SATUAN KERJA**

UNTUK PERIODE YANG BERAKHIR SAMPAI DENGAN 31 DESEMBER 2020 DAN 2019
 (DALAM RUPIAH)

KEMENTERIAN NEGARA/LEMBAGA : 032 **KEMENTERIAN KELAUTAN DAN PERIKANAN**
UNIT ORGANISASI : 12 **BADAN RISET DAN SUMBER DAYA MANUSIA KELAUTAN DAN PERIKANAN**
WILAYAH/PROPINSI : 0100 **DKI JAKARTA**
SATUAN KERJA : 427511 **POLITEKNIK AHLI USAHA PERIKANAN (AUP) JAKARTA**

JENIS KEWENANGAN : KD **KANTOR DAERAH**

URAIAN	JUMLAH		Kenaikan (Penurunan)	
	2020	2019	Jumlah	%
1	2	3	4	5
KEGIATAN OPERASIONAL				
PENDAPATAN OPERASIONAL				
PENDAPATAN PERPAJAKAN				
Pendapatan Pajak Penghasilan	0	0	0	0.00
Pendapatan Pajak Pertambahan Nilai dan Penjualan Barang Mewah	0	0	0	0.00
Pendapatan Pajak Bumi dan Bangunan	0	0	0	0.00
Pendapatan Bea Perolehan Hak atas Tanah dan Bangunan	0	0	0	0.00
Pendapatan Cukai	0	0	0	0.00
Pendapatan Pajak Lainnya	0	0	0	0.00
Pendapatan Bea Masuk	0	0	0	0.00
Pendapatan Bea Keluar	0	0	0	0.00
Jumlah Pendapatan Perpajakan	0	0	0	0.00
PENDAPATAN NEGARA BUKAN PAJAK				
Pendapatan Sumber Daya Alam	0	0	0	0.00
Pendapatan Dari Kekayaan Negara Dipisahkan (KND)	0	0	0	0.00
Pendapatan Negara Bukan Pajak Lainnya	1,657,953,130	2,106,111,168	(448,158,038)	(21.27)
Jumlah Pendapatan Negara Bukan Pajak	1,657,953,130	2,106,111,168	(448,158,038)	(21.27)
PENDAPATAN HIBAH				
Pendapatan Hibah	0	0	0	0.00
Jumlah Pendapatan Hibah	0	0	0	0.00
JUMLAH PENDAPATAN OPERASIONAL	1,657,953,130	2,106,111,168	(448,158,038)	(21.28)
BEBAN OPERASIONAL				
Beban Pegawai	32,601,506,487	29,274,893,126	3,326,613,361	11.36
Beban Persediaan	1,316,267,856	2,386,919,136	(1,070,651,280)	(44.85)
Beban Barang dan Jasa	22,651,664,020	23,937,862,764	(1,286,198,744)	(5.37)
Beban Pemeliharaan	5,852,726,373	6,263,201,297	(410,474,924)	(6.55)
Beban Perjalanan Dinas	1,663,607,352	1,736,730,117	(73,122,765)	(4.21)
Beban Barang Untuk Diserahkan Kepada Masyarakat	51,324,481	0	51,324,481	0.00
Beban Bunga	0	0	0	0.00
Beban Subsidi	0	0	0	0.00
Beban Hibah	0	0	0	0.00
Beban Bantuan Sosial	0	0	0	0.00
Beban Penyusutan dan Amortisasi	22,719,079,188	24,059,461,150	(1,340,381,962)	(5.57)
Beban Penyisihan Piutang Tak Tertagih	(30,316)	30,316	(60,632)	(200.00)
Beban Transfer	0	0	0	0.00
Beban Lain-Lain	0	0	0	0.00
JUMLAH BEBAN OPERASIONAL	86,856,145,441	87,659,097,906	(802,952,465)	(0.91)

**LAPORAN OPERASIONAL
 TINGKAT SATUAN KERJA**

UNTUK PERIODE YANG BERAKHIR SAMPAI DENGAN 31 DESEMBER 2020 DAN 2019
 (DALAM RUPIAH)

KEMENTERIAN NEGARA/LEMBAGA : 032 KEMENTERIAN KELAUTAN DAN PERIKANAN
 UNIT ORGANISASI : 12 BADAN RISET DAN SUMBER DAYA MANUSIA KELAUTAN DAN PERIKANAN
 WILAYAH/PROPINSI : 0100 DKI JAKARTA
 SATUAN KERJA : 427511 POLITEKNIK AHLI USAHA PERIKANAN (AUP) JAKARTA

JENIS KEWENANGAN : KD KANTOR DAERAH

URAIAN	JUMLAH		Kenaikan (Penurunan)	
	2020	2019	Jumlah	%
1	2	3	4	5
SURPLUS/(DEFISIT) DARI KEGIATAN OPERASIONAL	(85,198,192,311)	(85,552,986,738)	354,794,427	0.41
KEGIATAN NON OPERASIONAL				
SURPLUS/(DEFISIT) PELEPASAN ASET NON LANCAR				
Pendapatan Pelepasan Aset Non Lancar	0	0	0	0.00
Beban Pelepasan Aset Non Lancar	0	0	0	0.00
Jumlah Surplus/(defisit) Pelepasan Aset Non Lancar	0	0	0	0.00
SURPLUS/(DEFISIT) PENYELESAIAN KEWAJIBAN JANGKA PANJANG				
Beban Penyelesaian Kewajiban Jangka Panjang	0	0	0	0.00
Jumlah Surplus/(defisit) Penyelesaian Kewajiban Jangka Panjang	0	0	0	0.00
SURPLUS/(DEFISIT) DARI KEGIATAN NON OPERASIONAL LAINNYA				
Pendapatan dari Kegiatan Non Operasional Lainnya	84,670,936	11,804,163,438	(11,719,492,502)	(99.28)
Beban dari Kegiatan Non Operasional Lainnya	0	0	0	0.00
Jumlah Surplus/(defisit) Dari Kegiatan Non Operasional Lainnya	84,670,936	11,804,163,438	(11,719,492,502)	(99.28)
SURPLUS/(DEFISIT) DARI KEGIATAN NON OPERASIONAL	84,670,936	11,804,163,438	(11,719,492,502)	(99.28)
POS LUAR BIASA				
Beban Luar Biasa	0	0	0	0.00
SURPLUS/(DEFISIT) DARI POS LUAR BIASA	0	0	0	0.00
SURPLUS / (DEFISIT) - LO	(85,113,521,375)	(73,748,823,300)	(11,364,698,075)	(15.41)

Jakarta, 22 Januari 2021
 Kuasa Pengguna Anggaran

Ilham, S.St.Pi, M.Sc., Ph.D.
 NIP. 197809062001121001

**LAPORAN PERUBAHAN EKUITAS
 TINGKAT SATUAN KERJA**

UNTUK PERIODE YANG BERAKHIR SAMPAI DENGAN 31 DESEMBER 2020 DAN 2019
 (DALAM RUPIAH)

KEMENTERIAN NEGARA/LEMBAGA : 032 KEMENTERIAN KELAUTAN DAN PERIKANAN
 UNIT ORGANISASI : 12 BADAN RISET DAN SUMBER DAYA MANUSIA KELAUTAN DAN PERIKANAN
 WILAYAH/PROPINSI : 0100 DKI JAKARTA
 SATUAN KERJA : 427511 POLITEKNIK AHLI USAHA PERIKANAN (AUP) JAKARTA

JENIS KEWENANGAN : KD KANTOR DAERAH

URAIAN	JUMLAH		Kenaikan (Penurunan)	
	31 DESEMBER 2020	31 DESEMBER 2019	Jumlah	%
1	2	3	4	5
EKUITAS AWAL	716,346,986,806	624,432,906,336	91,914,080,470	14.71
SURPLUS/DEFISIT - LO	(85,113,521,375)	(73,748,823,300)	(11,364,698,075)	15.41
KOREKSI YANG MENAMBAH/MENGURANGI EKUITAS YANG ANTARA LAIN BERASAL DARI DAMPAK KUMULATIF PERUBAHAN KEBIJAKAN AKUNTANSI/KESALAHAN MENDASAR	0	103,826,529,357	(103,826,529,357)	(100.00)
Penyesuaian Nilai Aset	0	0	0	0.00
Koreksi Nilai Persediaan	0	0	0	0.00
Koreksi Atas Reklasifikasi	0	0	0	0.00
Selisih Revaluasi Aset Tetap	0	103,827,851,802	(103,827,851,802)	(100.00)
Koreksi Nilai Aset Tetap/Lainnya Non Revaluasi	0	(1,322,445)	1,322,445	(100.00)
Koreksi Lain-lain	0	0	0	0.00
TRANSAKSI ANTAR ENTITAS	44,826,056,368	61,836,374,413	(17,010,318,045)	(27.50)
KENAIKAN/PENURUNAN EKUITAS	(40,287,465,007)	91,914,080,470	(132,201,545,477)	(143.83)
EKUITAS AKHIR	676,059,521,799	716,346,986,806	(40,287,465,007)	(5.62)

Jakarta, 22 Januari 2021
 Kuasa Pengguna Anggaran

Ilham, S.St.Pi, M.Sc., Ph.D.
 NIP. 197809062001121001

NERACA PERCOBAAN
TINGKAT SATUAN KERJA
PER DESEMBER 2020
(DALAM RUPIAH)

KEMENTERIAN NEGARA/LEMBAGA : 032
 UNIT ORGANISASI : 12
 WILAYAH/PROVINSI : 0100
 SATUAN KERJA : 427511

KEMENTERIAN KELAUTAN DAN PERIKANAN
 BADAN PENGEMBANGAN SDM KELAUTAN DAN
 DKI JAKARTA
 SEKOLAH TINGGI PERIKANAN JAKARTA

Tgl. Cetak 03/02/2021 10:10 PM
 lap_neraca_percobaan_kas_satker

KODE TRN	KODE AKUN	NAMA AKUN	DEBET	KREDIT
1	2	3	4	5
0.0	115612	Piutang dari KPPN	7,248,920,685	0
0.0	219711	Utang Kepada KUN	129,109,211	0
2.0	425119	Estimasi Pendapatan Penjualan Hasil Produksi Non Litbang Lainnya Yang Dialokasikan	131,624,000	0
2.0	425151	Estimasi Pendapatan Penggunaan Sarana dan Prasarana sesuai dengan Tusi Yang Dialokasikan	9,660,000	0
2.0	425411	Estimasi Pendapatan Ujian/Seleksi Masuk Pendidikan Yang Dialokasikan	334,075,000	0
2.0	425412	Estimasi Pendapatan Biaya Pendidikan Yang Dialokasikan	494,625,000	0
2.0	425421	Estimasi Pendapatan Layanan Pendidikan dan/atau Pelatihan Yang Dialokasikan	661,050,000	0
2.0	511111	Allotment Belanja Gaji Pokok PNS	0	10,889,086,000
2.0	511119	Allotment Belanja Pembulatan Gaji PNS	0	178,000
2.0	511121	Allotment Belanja Tunj. Suami/Istri PNS	0	946,011,000
2.0	511122	Allotment Belanja Tunj. Anak PNS	0	244,693,000
2.0	511123	Allotment Belanja Tunj. Struktural PNS	0	152,560,000
2.0	511124	Allotment Belanja Tunj. Fungsional PNS	0	1,066,893,000
2.0	511125	Allotment Belanja Tunj. PPh PNS	0	109,600,000
2.0	511126	Allotment Belanja Tunj. Beras PNS	0	559,532,000
2.0	511129	Allotment Belanja Uang Makan PNS	0	2,054,339,000
2.0	511151	Allotment Belanja Tunjangan Umum PNS	0	249,670,000
2.0	511153	Allotment Belanja Tunjangan Profesi Dosen	0	3,985,813,000
2.0	512211	Allotment Belanja Uang Lembur	0	125,377,000
2.0	512411	Allotment Belanja Pegawai (Tunjangan Khusus/ Kegiatan)	0	15,962,522,000
2.0	521111	Allotment Belanja Keperluan Perkantoran	0	4,314,150,000
2.0	521112	Allotment Belanja Pengadaan Bahan Makanan	0	959,950,000
2.0	521113	Allotment Belanja Penambah Daya Tahan Tubuh	0	50,364,000
2.0	521114	Allotment Belanja Pengiriman Surat Dinas Pos Pusat	0	6,600,000
2.0	521115	Allotment Belanja Honor Operasional Satuan Kerja	0	324,000,000
2.0	521119	Allotment Belanja Barang Operasional Lainnya	0	82,217,000
2.0	521131	Allotment Belanja Barang Operasional - Penanganan Pandemi COVID-19	0	322,984,000
2.0	521211	Allotment Belanja Bahan	0	2,304,960,000
2.0	521213	Allotment Belanja Honor Output Kegiatan	0	518,360,000
2.0	521219	Allotment Belanja Barang Non Operasional Lainnya	0	9,211,305,000
2.0	521241	Allotment Belanja Barang Non Operasional - Penanganan Pandemi COVID-19	0	2,244,900,000
2.0	521811	Allotment Belanja Barang Persediaan Barang Konsumsi	0	551,791,000
2.0	521832	Allotment Belanja Barang Persediaan Lainnya	0	716,050,000
2.0	521841	Allotment Belanja Barang Persediaan - Penanganan Pandemi COVID-19	0	22,630,000
2.0	522111	Allotment Belanja Langganan Listrik	0	1,679,226,000
2.0	522112	Allotment Belanja Langganan Telepon	0	16,132,000
2.0	522113	Allotment Belanja Langganan Air	0	75,000,000

NERACA PERCOBAAN
TINGKAT SATUAN KERJA
PER DESEMBER 2020
(DALAM RUPIAH)

KEMENTERIAN NEGARA/LEMBAGA : 032
UNIT ORGANISASI : 12
WILAYAH/PROVINSI : 0100
SATUAN KERJA : 427511

KEMENTERIAN KELAUTAN DAN PERIKANAN
BADAN PENGEMBANGAN SDM KELAUTAN DAN
DKI JAKARTA
SEKOLAH TINGGI PERIKANAN JAKARTA

Tgl. Cetak 03/02/2021 10:10 PM
lap_neraca_percobaan_kas_satker

KODE TRN	KODE AKUN	NAMA AKUN	DEBET	KREDIT
1	2	3	4	5
2.0	522119	Allotment Belanja Langganan Daya dan Jasa Lainnya	0	263,316,000
2.0	522131	Allotment Belanja Jasa Konsultan	0	274,545,000
2.0	522141	Allotment Belanja Sewa	0	55,740,000
2.0	522151	Allotment Belanja Jasa Profesi	0	1,159,634,000
2.0	522191	Allotment Belanja Jasa Lainnya	0	1,184,044,000
2.0	522192	Allotment Belanja Jasa - Penanganan Pandemi COVID-19	0	218,780,000
2.0	523111	Allotment Belanja Pemeliharaan Gedung dan Bangunan	0	1,663,386,000
2.0	523119	Allotment Belanja Pemeliharaan Gedung dan Bangunan Lainnya	0	192,500,000
2.0	523121	Allotment Belanja Pemeliharaan Peralatan dan Mesin	0	3,788,817,000
2.0	523131	Allotment Belanja Pemeliharaan Jalan dan Jembatan	0	0
2.0	523132	Allotment Belanja Pemeliharaan Irigasi	0	195,000,000
2.0	523133	Allotment Belanja Pemeliharaan Jaringan	0	274,683,000
2.0	523199	Allotment Belanja Pemeliharaan Lainnya	0	215,000,000
2.0	524111	Allotment Belanja Perjalanan Biasa	0	1,526,481,000
2.0	524113	Allotment Belanja Perjalanan Dinas Dalam Kota	0	256,150,000
2.0	524114	Allotment Belanja Perjalanan Dinas Paket Meeting Dalam Kota	0	76,800,000
2.0	531115	Allotment Belanja Modal Pengurukan dan Pematangan Tanah	0	0
2.0	532111	Allotment Belanja Modal Peralatan dan Mesin	0	3,395,675,000
2.0	532119	Allotment Belanja Modal Peralatan dan Mesin - Penanganan Pandemi COVID-19	0	59,420,000
2.0	533111	Allotment Belanja Modal Gedung dan Bangunan	0	0
2.0	533121	Allotment Belanja Penambahan Nilai Gedung dan Bangunan	0	0
2.0	534131	Allotment Belanja Modal Jaringan	0	50,000,000
2.0	534141	Allotment Belanja Penambahan Nilai Jalan dan Jembatan	0	0
2.0	536111	Allotment Belanja Modal Lainnya	0	63,130,000
3.0	425119	Pendapatan Penjualan Hasil Produksi Non Litbang Lainnya	0	63,210,081
3.0	425131	Pendapatan Sewa Tanah, Gedung, dan Bangunan	0	41,259,320
3.0	425151	Pendapatan Penggunaan Sarana dan Prasarana sesuai dengan Tusi	0	2,160,000
3.0	425411	Pendapatan Ujian/Seleksi Masuk Pendidikan	0	420,125,000
3.0	425412	Pendapatan Biaya Pendidikan	0	1,196,175,000
3.0	425699	Pendapatan Jasa Lainnya	0	2,301
3.0	425811	Pendapatan Denda Penyelesaian Pekerjaan Pemerintah	0	4,971,428
3.0	425911	Penerimaan Kembali Belanja Pegawai Tahun Anggaran Yang Lalu	0	30,422,153
3.0	425912	Penerimaan Kembali Belanja Barang Tahun Anggaran Yang Lalu	0	1,817,928
3.0	511111	Belanja Gaji Pokok PNS	10,793,240,000	0
3.0	511119	Belanja Pembulatan Gaji PNS	139,026	0
3.1	511119	Pengembalian Belanja Pembulatan Gaji PNS	0	1,005
3.0	511121	Belanja Tunj. Suami/Istri PNS	907,215,430	0
3.0	511122	Belanja Tunj. Anak PNS	230,336,328	0

**NERACA PERCOBAAN
TINGKAT SATUAN KERJA
PER DESEMBER 2020
(DALAM RUPIAH)**

KEMENTERIAN NEGARA/LEMBAGA : 032
UNIT ORGANISASI : 12
WILAYAH/PROVINSI : 0100
SATUAN KERJA : 427511

KEMENTERIAN KELAUTAN DAN PERIKANAN
BADAN PENGEMBANGAN SDM KELAUTAN DAN
DKI JAKARTA
SEKOLAH TINGGI PERIKANAN JAKARTA

Tgl. Cetak 03/02/2021 10:10 PM
lap_neraca_percobaan_kas_satker

KODE TRN	KODE AKUN	NAMA AKUN	DEBET	KREDIT
1	2	3	4	5
3.0	511123	Belanja Tunj. Struktural PNS	99,580,000	0
3.1	511123	Pengembalian Belanja Tunj. Struktural PNS	0	2,175,000
3.0	511124	Belanja Tunj. Fungsional PNS	1,059,435,000	0
3.0	511125	Belanja Tunj. PPh PNS	80,821,437	0
3.0	511126	Belanja Tunj. Beras PNS	505,201,920	0
3.0	511129	Belanja Uang Makan PNS	1,771,741,000	0
3.0	511151	Belanja Tunjangan Umum PNS	234,790,000	0
3.1	511151	Pengembalian Belanja Tunjangan Umum PNS	0	2,425,000
3.0	511153	Belanja Tunjangan Profesi Dosen	3,871,369,285	0
3.0	512211	Belanja Uang Lembur	125,346,000	0
3.0	512411	Belanja Pegawai (Tunjangan Khusus/ Kegiatan)	12,952,822,197	0
3.1	512411	Pengembalian Belanja Pegawai (Tunjangan Khusus/ Kegiatan)	0	25,930,131
3.0	521111	Belanja Keperluan Perkantoran	4,184,369,564	0
3.0	521112	Belanja Pengadaan Bahan Makanan	959,937,449	0
3.0	521113	Belanja Penambah Daya Tahan Tubuh	35,003,178	0
3.0	521114	Belanja Pengiriman Surat Dinas Pos Pusat	1,577,500	0
3.0	521115	Belanja Honor Operasional Satuan Kerja	319,940,000	0
3.0	521119	Belanja Barang Operasional Lainnya	69,097,050	0
3.0	521131	Belanja Barang Operasional - Penanganan Pandemi COVID-19	281,313,768	0
3.0	521211	Belanja Bahan	1,937,310,604	0
3.0	521213	Belanja Honor Output Kegiatan	476,735,000	0
3.0	521219	Belanja Barang Non Operasional Lainnya	8,492,367,683	0
3.1	521219	Pengembalian Belanja Barang Non Operasional Lainnya	0	1,575,000
3.0	521241	Belanja Barang Non Operasional - Penanganan Pandemi COVID-19	1,741,500,535	0
3.0	521811	Belanja Barang Persediaan Barang Konsumsi	547,677,803	0
3.0	521832	Belanja Barang Persediaan Lainnya	674,598,240	0
3.0	521841	Belanja Barang Persediaan - Penanganan Pandemi COVID-19	16,567,540	0
3.0	522111	Belanja Langganan Listrik	1,399,532,494	0
3.0	522112	Belanja Langganan Telepon	6,556,192	0
3.0	522113	Belanja Langganan Air	67,215,600	0
3.0	522119	Belanja Langganan Daya dan Jasa Lainnya	235,807,990	0
3.0	522131	Belanja Jasa Konsultan	273,454,500	0
3.0	522141	Belanja Sewa	45,730,000	0
3.0	522151	Belanja Jasa Profesi	812,183,257	0
3.0	522191	Belanja Jasa Lainnya	1,070,573,652	0
3.0	522192	Belanja Jasa - Penanganan Pandemi COVID-19	210,040,000	0
3.0	523111	Belanja Pemeliharaan Gedung dan Bangunan	1,551,233,828	0
3.0	523119	Belanja Pemeliharaan Gedung dan Bangunan Lainnya	191,149,448	0

NERACA PERCOBAAN
TINGKAT SATUAN KERJA
PER DESEMBER 2020
(DALAM RUPIAH)

KEMENTERIAN NEGARA/LEMBAGA : 032
 UNIT ORGANISASI : 12
 WILAYAH/PROVINSI : 0100
 SATUAN KERJA : 427511

KEMENTERIAN KELAUTAN DAN PERIKANAN
 BADAN PENGEMBANGAN SDM KELAUTAN DAN
 DKI JAKARTA
 SEKOLAH TINGGI PERIKANAN JAKARTA

Tgl. Cetak 03/02/2021 10:10 PM
 lap_neraca_percobaan_kas_satker

KODE TRN	KODE AKUN	NAMA AKUN	DEBET	KREDIT
1	2	3	4	5
3.0	523121	Belanja Pemeliharaan Peralatan dan Mesin	3,441,011,699	0
3.0	523132	Belanja Pemeliharaan Irigasi	193,377,150	0
3.0	523133	Belanja Pemeliharaan Jaringan	246,246,332	0
3.0	523199	Belanja Pemeliharaan Lainnya	212,303,276	0
3.0	524111	Belanja Perjalanan Biasa	1,435,957,352	0
3.1	524111	Pengembalian Belanja Perjalanan Biasa	0	300,000
3.0	524113	Belanja Perjalanan Dinas Dalam Kota	164,150,000	0
3.0	524114	Belanja Perjalanan Dinas Paket Meeting Dalam Kota	63,800,000	0
3.0	532111	Belanja Modal Peralatan dan Mesin	3,284,887,850	0
3.0	532119	Belanja Modal Peralatan dan Mesin - Penanganan Pandemi COVID-19	57,551,274	0
3.0	534131	Belanja Modal Jaringan	49,500,000	0
3.0	536111	Belanja Modal Lainnya	61,184,020	0
JUMLAH			76,452,543,347	76,452,543,347

NERACA PERCOBAAN
TINGKAT SATUAN KERJA
PER DESEMBER 2020
(DALAM RUPIAH)

KEMENTERIAN NEGARA/LEMBAGA : 032
 UNIT ORGANISASI : 12
 WILAYAH/PROVINSI : 0100
 SATUAN KERJA : 427511

KEMENTERIAN KELAUTAN DAN PERIKANAN
 BADAN PENGEMBANGAN SDM KELAUTAN DAN
 DKI JAKARTA
 SEKOLAH TINGGI PERIKANAN JAKARTA

Tgl. Cetak 04/02/2021 10:23 AM
 lap_neraca_percobaan_akrual_satker

KODE TRN	KODE AKUN	NAMA AKUN	DEBET	KREDIT
1	2	3	4	5
0.0	111611	Kas di Bendahara Pengeluaran	0	0
0.0	111613	Kas di Bendahara Pengeluaran TUP	0	0
0.0	114112	Belanja Barang yang Dibayar Dimuka (prepaid)	0	0
0.0	114311	Pendapatan yang Masih Harus Diterima	136,850,000	0
0.0	115212	Piutang Lainnya	0	0
0.0	116212	Penyisihan Piutang Tidak Tertagih - Piutang Lainnya	0	0
0.0	117111	Barang Konsumsi	470,911,602	0
0.0	117113	Bahan untuk Pemeliharaan	242,000	0
0.0	117128	Barang Persediaan Lainnya untuk Dijual/Diserahkan ke Masyarakat	0	0
0.0	117131	Bahan Baku	58,323,886	0
0.0	117199	Persediaan Lainnya	30,418,680	0
0.0	117911	Persediaan yang Belum Diregister	0	0
0.0	131111	Tanah	596,610,470,000	0
0.0	132111	Peralatan dan Mesin	317,014,878,692	0
0.0	133111	Gedung dan Bangunan	71,514,365,243	0
0.0	134111	Jalan dan Jembatan	949,275,714	0
0.0	134112	Irigasi	279,036,000	0
0.0	134113	Jaringan	7,580,216,600	0
0.0	135121	Aset Tetap Lainnya	3,548,493,395	0
0.0	137111	Akumulasi Penyusutan Peralatan dan Mesin	0	310,935,197,261
0.0	137211	Akumulasi Penyusutan Gedung dan Bangunan	0	5,524,307,524
0.0	137311	Akumulasi Penyusutan Jalan dan Jembatan	0	349,484,214
0.0	137312	Akumulasi Penyusutan Irigasi	0	132,542,100
0.0	137313	Akumulasi Penyusutan Jaringan	0	2,563,623,452
0.0	137411	Akumulasi Penyusutan Aset Tetap Lainnya	0	2,330,744,405
0.0	162151	Software	7,992,000	0
0.0	166112	Aset Tetap yang tidak digunakan dalam Operasi Pemerintahan	927,038,000	0
0.0	169122	Akumulasi Penyusutan Aset Tetap yang Tidak Digunakan dalam Operasi Pemerintahan	0	922,636,438
0.0	169315	Akumulasi Amortisasi Software	0	7,992,000
0.0	212112	Belanja Barang yang Masih Harus Dibayar	0	120,062,619
0.0	219212	Pendapatan Bukan pajak lainnya Diterima Dimuka	0	182,400,000
0.0	219511	Uang Muka dari KPPN	0	0
0.0	313111	Ditagihkan ke Entitas Lain	0	67,411,073,315
0.0	313121	Diterima dari Entitas Lain	1,760,143,211	0
0.0	313211	Transfer Keluar	20,839,606,241	0
0.0	313221	Transfer Masuk	0	14,732,505
0.0	391111	Ekuitas	0	716,346,986,806
3.0	425119	Pendapatan Penjualan Hasil Produksi Non Litbang Lainnya	0	63,210,081

NERACA PERCOBAAN
TINGKAT SATUAN KERJA
PER DESEMBER 2020
(DALAM RUPIAH)

KEMENTERIAN NEGARA/LEMBAGA : 032
 UNIT ORGANISASI : 12
 WILAYAH/PROVINSI : 0100
 SATUAN KERJA : 427511

KEMENTERIAN KELAUTAN DAN PERIKANAN
 BADAN PENGEMBANGAN SDM KELAUTAN DAN
 DKI JAKARTA
 SEKOLAH TINGGI PERIKANAN JAKARTA

Tgl. Cetak 04/02/2021 10:23 AM
 lap_neraca_percobaan_akrual_satker

KODE TRN	KODE AKUN	NAMA AKUN	DEBET	KREDIT
1	2	3	4	5
3.0	425131	Pendapatan Sewa Tanah, Gedung, dan Bangunan	0	41,259,320
3.0	425151	Pendapatan Penggunaan Sarana dan Prasarana sesuai dengan Tusi	0	2,160,000
3.0	425411	Pendapatan Ujian/Seleksi Masuk Pendidikan	0	420,125,000
3.0	425412	Pendapatan Biaya Pendidikan	0	1,126,225,000
3.0	425699	Pendapatan Jasa Lainnya	0	2,301
3.0	425811	Pendapatan Denda Penyelesaian Pekerjaan Pemerintah	0	4,971,428
3.0	425911	Penerimaan Kembali Belanja Pegawai Tahun Anggaran Yang Lalu	0	24,358,987
3.0	425912	Penerimaan Kembali Belanja Barang Tahun Anggaran Yang Lalu	0	1,817,928
3.0	491429	Pendapatan Perolehan Aset Lainnya	0	58,494,021
3.0	511111	Beban Gaji Pokok PNS	10,793,240,000	0
3.0	511119	Beban Pembulatan Gaji PNS	139,026	0
3.1	511119	Pengembalian Beban Pembulatan Gaji PNS	0	1,005
3.0	511121	Beban Tunj. Suami/Istri PNS	907,215,430	0
3.0	511122	Beban Tunj. Anak PNS	230,336,328	0
3.0	511123	Beban Tunj. Struktural PNS	99,580,000	0
3.1	511123	Pengembalian Beban Tunj. Struktural PNS	0	2,175,000
3.0	511124	Beban Tunj. Fungsional PNS	1,059,435,000	0
3.0	511125	Beban Tunj. PPh PNS	80,821,437	0
3.0	511126	Beban Tunj. Beras PNS	505,201,920	0
3.0	511129	Beban Uang Makan PNS	1,771,741,000	0
3.0	511151	Beban Tunjangan Umum PNS	234,790,000	0
3.1	511151	Pengembalian Beban Tunjangan Umum PNS	0	2,425,000
3.0	511153	Beban Tunjangan Profesi Dosen	3,871,369,285	0
3.0	512211	Beban Uang Lembur	125,346,000	0
3.0	512411	Beban Pegawai (Tunjangan Khusus/ Kegiatan)	12,952,822,197	0
3.1	512411	Pengembalian Beban Pegawai (Tunjangan Khusus/ Kegiatan)	0	25,930,131
3.0	521111	Beban Keperluan Perkantoran	4,184,369,564	0
3.0	521112	Beban Pengadaan Bahan Makanan	959,937,449	0
3.0	521113	Beban Penambah Daya Tahan Tubuh	35,003,178	0
3.0	521114	Beban Pengiriman Surat Dinas Pos Pusat	1,577,500	0
3.0	521115	Beban Honor Operasional Satuan Kerja	319,940,000	0
3.0	521119	Beban Barang Operasional Lainnya	69,097,050	0
3.0	521131	Beban Barang Operasional - Penanganan Pandemi COVID-19	281,313,768	0
3.0	521211	Beban Bahan	1,937,310,604	0
3.0	521213	Beban Honor Output Kegiatan	476,735,000	0
3.0	521219	Beban Barang Non Operasional Lainnya	8,492,367,683	0
3.1	521219	Pengembalian Beban Barang Non Operasional Lainnya	0	1,575,000
3.0	521241	Beban Barang Non Operasional - Penanganan Pandemi COVID-19	1,741,500,535	0

NERACA PERCOBAAN
TINGKAT SATUAN KERJA
PER DESEMBER 2020
(DALAM RUPIAH)

KEMENTERIAN NEGARA/LEMBAGA : 032
 UNIT ORGANISASI : 12
 WILAYAH/PROVINSI : 0100
 SATUAN KERJA : 427511

KEMENTERIAN KELAUTAN DAN PERIKANAN
 BADAN PENGEMBANGAN SDM KELAUTAN DAN
 DKI JAKARTA
 SEKOLAH TINGGI PERIKANAN JAKARTA

Tgl. Cetak 04/02/2021 10:23 AM
 lap_neraca_percobaan_akrual_satker

KODE TRN	KODE AKUN	NAMA AKUN	DEBET	KREDIT
1	2	3	4	5
3.0	522111	Beban Langganan Listrik	1,374,417,463	0
3.0	522112	Beban Langganan Telepon	7,068,727	0
3.0	522113	Beban Langganan Air	78,801,300	0
3.0	522119	Beban Langganan Daya dan Jasa Lainnya	235,807,990	0
3.0	522131	Beban Jasa Konsultan	273,454,500	0
3.0	522141	Beban Sewa	66,520,000	0
3.0	522151	Beban Jasa Profesi	812,183,257	0
3.0	522191	Beban Jasa Lainnya	1,070,573,652	0
3.0	522192	Beban Jasa - Penanganan Pandemi COVID-19	210,040,000	0
3.0	523111	Beban Pemeliharaan Gedung dan Bangunan	1,551,233,828	0
3.0	523119	Beban Pemeliharaan Gedung dan Bangunan Lainnya	191,149,448	0
3.0	523121	Beban Pemeliharaan Peralatan dan Mesin	3,441,011,699	0
3.0	523132	Beban Pemeliharaan Irigasi	193,377,150	0
3.0	523133	Beban Pemeliharaan Jaringan	246,246,332	0
3.0	523199	Beban Pemeliharaan Lainnya	212,303,276	0
3.0	524111	Beban Perjalanan Biasa	1,435,957,352	0
3.1	524111	Pengembalian Beban Perjalanan Biasa	0	300,000
3.0	524113	Beban Perjalanan Dinas Dalam Kota	164,150,000	0
3.0	524114	Beban Perjalanan Dinas Paket Meeting Dalam Kota	63,800,000	0
3.0	591111	Beban Penyusutan Peralatan dan Mesin	20,411,885,065	0
3.0	591211	Beban Penyusutan Gedung dan Bangunan	1,843,985,766	0
3.0	591311	Beban Penyusutan Jalan dan Jembatan	133,287,000	0
3.0	591312	Beban Penyusutan Irigasi	41,855,400	0
3.0	591313	Beban Penyusutan Jaringan	270,822,764	0
3.0	591411	Beban Penyusutan Aset Tetap Lainnya	15,296,005	0
3.0	592222	Beban Penyusutan Penyusutan Aset Tetap yang Tidak Digunakan dalam Operasional Pemerintah	1,947,188	0
3.0	593111	Beban Persediaan konsumsi	1,111,958,648	0
3.0	593113	Beban Persediaan bahan untuk pemeliharaan	17,404,640	0
3.0	593128	Beban Barang Persediaan Lainnya untuk Dijual/Diserahkan ke Masyarakat	51,324,481	0
3.0	593131	Beban Persediaan bahan baku	72,146,980	0
3.0	593149	Beban Persediaan Lainnya	132,162,228	0
3.0	594212	Beban Penyisihan Piutang Lainnya	0	30,316
3.0	595112	Beban Aset Ekstrakomtabel Peralatan dan Mesin	25,219,800	0
JUMLAH			1,108,616,843,157	1,108,616,843,157

**LAPORAN REALISASI ANGGARAN BELANJA
MENURUT SUMBER DANA/PROGRAM/KEGIATAN/OUTPUT
TINGKAT SATUAN KERJA
UNTUK PERIODE YANG BERAKHIR 31 DESEMBER 2020**

KEMENTERIAN NEGARA/LEMBAGA : 032
ESELON I : 12
WILAYAH/PROVINSI : 0100
SATUAN KERJA : 427511
JENIS SATUAN KERJA : KD

KEMENTERIAN KELAUTAN DAN PERIKANAN
BADAN PENGEMBANGAN SDM KELAUTAN DAN PERIKANAN
BA(032) ES1(12) DKI JAKARTA
SEKOLAH TINGGI PERIKANAN JAKARTA

Kode Lap : LRA.B.S.
Tanggal : 02/02/21 2:37 AM
Halaman : 1
Prg ID : lap_lra_bel_sgo --rekon17

KODE	URAIAN	ANGGARAN SEMULA	ANGGARAN SETELAH REVISI	REALISASI BELANJA			% REALISASI ANGGARAN	SISA ANGGARAN
				BELANJA	PENGEMBALIAN BELANJA	BELANJA NETTO		
1	2	3	4	5	6	7=5-6	8=5/4	9=4-7
01 2376 001 52 5211 521112 521113	RUPIAH MURNI Pendidikan Kelautan dan Perikanan Peserta Pendidikan Vokasi Kelautan dan Perikanan yang BELANJA BARANG Belanja Barang Operasional Belanja Pengadaan Bahan Makanan Belanja Penambah Daya Tahan Tubuh	 4,991,850,000 0	 959,950,000 50,364,000	 959,937,449 35,003,178	 0 0	 959,937,449 35,003,178	 100 69.5	 12,551 15,360,822
	JUMLAH SUB KELOMPOK BELANJA 5211	4,991,850,000	1,010,314,000	994,940,627	0	994,940,627	98.48	15,373,373
5212 521211 521213 521219 521241	Belanja Barang Non Operasional Belanja Bahan Belanja Honor Output Kegiatan Belanja Barang Non Operasional Lainnya Belanja Barang Non Operasional - Penanganan Pandemi	 2,179,540,000 1,025,440,000 10,982,012,000 0	 1,802,058,000 518,360,000 9,100,497,000 2,244,900,000	 1,470,529,064 476,735,000 8,383,002,858 1,741,500,535	 1,575,000 0	 1,470,529,064 476,735,000 8,381,427,858 1,741,500,535	 81.6 91.97 92.1 77.58	 331,528,936 41,625,000 719,069,142 503,399,465
	JUMLAH SUB KELOMPOK BELANJA 5212	14,186,992,000	13,665,815,000	12,071,767,457	1,575,000	12,070,192,457	88.34	1,595,622,543
5218 521811 521832 521841	Belanja Barang Persediaan Belanja Barang Persediaan Barang Konsumsi Belanja Barang Persediaan Lainnya Belanja Barang Persediaan - Penanganan Pandemi	 236,970,000 815,426,000 0	 503,921,000 716,050,000 22,630,000	 499,865,803 674,598,240 16,567,540	 0 0 0	 499,865,803 674,598,240 16,567,540	 99.2 94.21 73.21	 4,055,197 41,451,760 6,062,460
	JUMLAH SUB KELOMPOK BELANJA 5218	1,052,396,000	1,242,601,000	1,191,031,583	0	1,191,031,583	95.85	51,569,417
5221 522131 522141 522151 522191 522192	Belanja Jasa Belanja Jasa Konsultan Belanja Sewa Belanja Jasa Profesi Belanja Jasa Lainnya Belanja Jasa - Penanganan Pandemi COVID-19	 0 174,220,000 1,321,674,000 631,082,000 0	 274,545,000 55,740,000 1,158,034,000 1,043,444,000 212,780,000	 273,454,500 45,730,000 812,183,257 995,934,602 208,540,000	 0 0 0 0 0	 273,454,500 45,730,000 812,183,257 995,934,602 208,540,000	 99.6 82.04 70.13 95.45 98.01	 1,090,500 10,010,000 345,850,743 47,509,398 4,240,000
	JUMLAH SUB KELOMPOK BELANJA 5221	2,126,976,000	2,744,543,000	2,335,842,359	0	2,335,842,359	85.11	408,700,641
5231 523121	Belanja Pemeliharaan Belanja Pemeliharaan Peralatan dan Mesin	 1,880,854,000	 2,059,828,000	 1,858,560,649	 0	 1,858,560,649	 90.23	 201,267,351
	JUMLAH SUB KELOMPOK BELANJA 5231	1,880,854,000	2,059,828,000	1,858,560,649	0	1,858,560,649	90.23	201,267,351
5241 524111 524113 524114	Belanja Perjalanan Dalam Negeri Belanja Perjalanan Biasa Belanja Perjalanan Dinas Dalam Kota Belanja Perjalanan Dinas Paket Meeting Dalam Kota	 1,835,178,000 218,510,000 128,700,000	 1,345,588,000 194,650,000 76,800,000	 1,267,803,269 128,450,000 63,800,000	 300,000 0 0	 1,267,503,269 128,450,000 63,800,000	 94.2 65.99 83.07	 78,084,731 66,200,000 13,000,000
	JUMLAH SUB KELOMPOK BELANJA 5241	2,182,388,000	1,617,038,000	1,460,053,269	300,000	1,459,753,269	90.29	157,284,731

LAPORAN REALISASI ANGGARAN BELANJA
MENURUT SUMBER DANA/PROGRAM/KEGIATAN/OUTPUT
TINGKAT SATUAN KERJA
UNTUK PERIODE YANG BERAKHIR 31 DESEMBER 2020

KEMENTERIAN NEGARA/LEMBAGA : 032
ESELON I : 12
WILAYAH/PROVINSI : 0100
SATUAN KERJA : 427511
JENIS SATUAN KERJA : KD

KEMENTERIAN KELAUTAN DAN PERIKANAN
BADAN PENGEMBANGAN SDM KELAUTAN DAN PERIKANAN
BA(032) ES1(12) DKI JAKARTA
SEKOLAH TINGGI PERIKANAN JAKARTA

Kode Lap : LRA.B.S.
Tanggal : 02/02/21 2:37 AM
Halaman : 2
Prg ID : lap_lra_bel_sgo --rekon17

KODE	URAIAN	ANGGARAN SEMULA	ANGGARAN SETELAH REVISI	REALISASI BELANJA			% REALISASI ANGGARAN	SISA ANGGARAN
				BELANJA	PENGEMBALIAN BELANJA	BELANJA NETTO		
1	2	3	4	5	6	7=5-6	8=5/4	9=4-7
	JUMLAH KELOMPOK BELANJA 52	26,421,456,000	22,340,139,000	19,912,195,944	1,875,000	19,910,320,944	89.13	2,429,818,056
	JUMLAH BELANJA OUTPUT 2376.001	26,421,456,000	22,340,139,000	19,912,195,944	1,875,000	19,910,320,944	89.132	2,429,818,056
002 52	Satuan Pendidikan Kelautan dan Perikanan yang BELANJA BARANG							
5212	Belanja Barang Non Operasional							
521211	Belanja Bahan	200,877,000	444,830,000	415,380,050	0	415,380,050	93.38	29,449,950
521219	Belanja Barang Non Operasional Lainnya	0	9,000,000	7,999,825	0	7,999,825	88.89	1,000,175
	JUMLAH SUB KELOMPOK BELANJA 5212	200,877,000	453,830,000	423,379,875	0	423,379,875	93.29	30,450,125
5221	Belanja Jasa							
522191	Belanja Jasa Lainnya	115,000,000	132,100,000	69,039,050	0	69,039,050	52.26	63,060,950
	JUMLAH SUB KELOMPOK BELANJA 5221	115,000,000	132,100,000	69,039,050	0	69,039,050	52.26	63,060,950
5241	Belanja Perjalanan Dalam Negeri							
524111	Belanja Perjalanan Biasa	50,545,000	61,120,000	51,315,785	0	51,315,785	83.96	9,804,215
	JUMLAH SUB KELOMPOK BELANJA 5241	50,545,000	61,120,000	51,315,785	0	51,315,785	83.96	9,804,215
	JUMLAH KELOMPOK BELANJA 52	366,422,000	647,050,000	543,734,710	0	543,734,710	84.03	103,315,290
	JUMLAH BELANJA OUTPUT 2376.002	366,422,000	647,050,000	543,734,710	0	543,734,710	84.033	103,315,290
003 52	Pendidikan Aparatur KKP BELANJA BARANG							
5212	Belanja Barang Non Operasional							
521219	Belanja Barang Non Operasional Lainnya	0	101,808,000	101,365,000	0	101,365,000	99.56	443,000
	JUMLAH SUB KELOMPOK BELANJA 5212	0	101,808,000	101,365,000	0	101,365,000	99.56	443,000
	JUMLAH KELOMPOK BELANJA 52	0	101,808,000	101,365,000	0	101,365,000	99.56	443,000
53	BELANJA MODAL							
5311	Belanja Modal Tanah							
531115	Belanja Modal Pengurusan dan Pematangan Tanah	6,506,000,000	0	0	0	0	0	0
	JUMLAH SUB KELOMPOK BELANJA 5311	6,506,000,000	0	0	0	0		0
5321	Belanja Modal Peralatan dan Mesin							
532111	Belanja Modal Peralatan dan Mesin	5,549,503,000	3,395,675,000	3,284,887,850	0	3,284,887,850	96.74	110,787,150
532119	Belanja Modal Peralatan dan Mesin - Penanganan	0	59,420,000	57,551,274	0	57,551,274	96.86	1,868,726
	JUMLAH SUB KELOMPOK BELANJA 5321	5,549,503,000	3,455,095,000	3,342,439,124	0	3,342,439,124	96.74	112,655,876
5331	Belanja Modal Gedung dan Bangunan							
533111	Belanja Modal Gedung dan Bangunan	2,056,848,000	0	0	0	0	0	0

LAPORAN REALISASI ANGGARAN BELANJA
MENURUT SUMBER DANA/PROGRAM/KEGIATAN/OUTPUT
TINGKAT SATUAN KERJA
UNTUK PERIODE YANG BERAKHIR 31 DESEMBER 2020

KEMENTERIAN NEGARA/LEMBAGA : 032
ESELON I : 12
WILAYAH/PROVINSI : 0100
SATUAN KERJA : 427511
JENIS SATUAN KERJA : KD

KEMENTERIAN KELAUTAN DAN PERIKANAN
BADAN PENGEMBANGAN SDM KELAUTAN DAN PERIKANAN
BA(032) ES1(12) DKI JAKARTA
SEKOLAH TINGGI PERIKANAN JAKARTA

Kode Lap : LRA.B.S.
Tanggal : 02/02/21 2:37 AM
Halaman : 3
Prg ID : lap_lra_bel_sgo --rekon17

KODE	URAIAN	ANGGARAN SEMULA	ANGGARAN SETELAH REVISI	REALISASI BELANJA			% REALISASI ANGGARAN	SISA ANGGARAN
				BELANJA	PENGEMBALIAN BELANJA	BELANJA NETTO		
1	2	3	4	5	6	7=5-6	8=5/4	9=4-7
533121	Belanja Penambahan Nilai Gedung dan Bangunan	5,665,399,000	0	0	0	0	0	0
	JUMLAH SUB KELOMPOK BELANJA 5331	7,722,247,000	0	0	0	0		0
5341	Belanja Modal Jalan, Irigasi dan Jaringan							
534131	Belanja Modal Jaringan	0	50,000,000	49,500,000	0	49,500,000	99	500,000
534141	Belanja Penambahan Nilai Jalan dan Jembatan	2,500,000,000	0	0	0	0	0	0
	JUMLAH SUB KELOMPOK BELANJA 5341	2,500,000,000	50,000,000	49,500,000	0	49,500,000	99	500,000
5361	Belanja Modal Lainnya							
536111	Belanja Modal Lainnya	0	63,130,000	61,184,020	0	61,184,020	96.92	1,945,980
	JUMLAH SUB KELOMPOK BELANJA 5361	0	63,130,000	61,184,020	0	61,184,020	96.92	1,945,980
	JUMLAH KELOMPOK BELANJA 53	22,277,750,000	3,568,225,000	3,453,123,144	0	3,453,123,144	96.77	115,101,856
	JUMLAH BELANJA OUTPUT 2376.003	22,277,750,000	3,670,033,000	3,554,488,144	0	3,554,488,144	96.852	115,544,856
970	Layanan Dukungan Manajemen Satker							
52	BELANJA BARANG							
5212	Belanja Barang Non Operasional							
521211	Belanja Bahan	78,465,000	58,072,000	51,401,490	0	51,401,490	88.51	6,670,510
	JUMLAH SUB KELOMPOK BELANJA 5212	78,465,000	58,072,000	51,401,490	0	51,401,490	88.51	6,670,510
5218	Belanja Barang Persediaan							
521811	Belanja Barang Persediaan Barang Konsumsi	0	47,870,000	47,812,000	0	47,812,000	99.88	58,000
	JUMLAH SUB KELOMPOK BELANJA 5218	0	47,870,000	47,812,000	0	47,812,000	99.88	58,000
5221	Belanja Jasa							
522151	Belanja Jasa Profesi	1,600,000	1,600,000	0	0	0	0	1,600,000
522191	Belanja Jasa Lainnya	100,000,000	0	0	0	0	0	0
	JUMLAH SUB KELOMPOK BELANJA 5221	101,600,000	1,600,000	0	0	0	0	1,600,000
5241	Belanja Perjalanan Dalam Negeri							
524111	Belanja Perjalanan Biasa	8,400,000	119,773,000	116,838,298	0	116,838,298	97.55	2,934,702
524113	Belanja Perjalanan Dinas Dalam Kota	54,300,000	61,500,000	35,700,000	0	35,700,000	58.05	25,800,000
524114	Belanja Perjalanan Dinas Paket Meeting Dalam Kota	6,000,000	0	0	0	0	0	0
	JUMLAH SUB KELOMPOK BELANJA 5241	68,700,000	181,273,000	152,538,298	0	152,538,298	84.15	28,734,702
	JUMLAH KELOMPOK BELANJA 52	248,765,000	288,815,000	251,751,788	0	251,751,788	87.17	37,063,212
	JUMLAH BELANJA OUTPUT 2376.970	248,765,000	288,815,000	251,751,788	0	251,751,788	87.167	37,063,212
994	Layanan Perkantoran							
51	BELANJA PEGAWAI							

LAPORAN REALISASI ANGGARAN BELANJA
MENURUT SUMBER DANA/PROGRAM/KEGIATAN/OUTPUT
TINGKAT SATUAN KERJA
UNTUK PERIODE YANG BERAKHIR 31 DESEMBER 2020

KEMENTERIAN NEGARA/LEMBAGA : 032
ESELON I : 12
WILAYAH/PROVINSI : 0100
SATUAN KERJA : 427511
JENIS SATUAN KERJA : KD

KEMENTERIAN KELAUTAN DAN PERIKANAN
BADAN PENGEMBANGAN SDM KELAUTAN DAN PERIKANAN
BA(032) ES1(12) DKI JAKARTA
SEKOLAH TINGGI PERIKANAN JAKARTA

Kode Lap : LRA.B.S.
Tanggal : 02/02/21 2:37 AM
Halaman : 4
Prg ID : lap_lra_bel_sgo --rekon17

KODE	URAIAN	ANGGARAN SEMULA	ANGGARAN SETELAH REVISI	REALISASI BELANJA			% REALISASI ANGGARAN	SISA ANGGARAN
				BELANJA	PENGEMBALIAN BELANJA	BELANJA NETTO		
1	2	3	4	5	6	7=5-6	8=5/4	9=4-7
5111	Belanja Gaji dan Tunjangan PNS							
511111	Belanja Gaji Pokok PNS	9,004,221,000	10,889,086,000	10,793,240,000	0	10,793,240,000	99.12	95,846,000
511119	Belanja Pembulatan Gaji PNS	140,000	178,000	139,026	1,005	138,021	77.54	39,979
511121	Belanja Tunj. Suami/Istri PNS	785,848,000	946,011,000	907,215,430	0	907,215,430	95.9	38,795,570
511122	Belanja Tunj. Anak PNS	196,532,000	244,693,000	230,336,328	0	230,336,328	94.13	14,356,672
511123	Belanja Tunj. Struktural PNS	133,700,000	152,560,000	99,580,000	2,175,000	97,405,000	63.85	55,155,000
511124	Belanja Tunj. Fungsional PNS	881,818,000	1,066,893,000	1,059,435,000	0	1,059,435,000	99.3	7,458,000
511125	Belanja Tunj. PPh PNS	37,156,000	109,600,000	80,821,437	0	80,821,437	73.74	28,778,563
511126	Belanja Tunj. Beras PNS	430,176,000	559,532,000	505,201,920	0	505,201,920	90.29	54,330,080
511129	Belanja Uang Makan PNS	1,602,898,000	2,054,339,000	1,771,741,000	0	1,771,741,000	86.24	282,598,000
511151	Belanja Tunjangan Umum PNS	182,070,000	249,670,000	234,790,000	2,425,000	232,365,000	93.07	17,305,000
511153	Belanja Tunjangan Profesi Dosen	2,903,652,000	3,985,813,000	3,871,369,285	0	3,871,369,285	97.13	114,443,715
	JUMLAH SUB KELOMPOK BELANJA 5111	16,158,211,000	20,258,375,000	19,553,869,426	4,601,005	19,549,268,421	96.52	709,106,579
5122	Belanja Lembur							
512211	Belanja Uang Lembur	74,805,000	125,377,000	125,346,000	0	125,346,000	99.98	31,000
	JUMLAH SUB KELOMPOK BELANJA 5122	74,805,000	125,377,000	125,346,000	0	125,346,000	99.98	31,000
5124	Belanja Tunj. Khusus & Belanja Pegawai Transit							
512411	Belanja Pegawai (Tunjangan Khusus/ Kegiatan)	12,337,540,000	15,962,522,000	12,952,822,197	25,930,131	12,926,892,066	80.98	3,035,629,934
	JUMLAH SUB KELOMPOK BELANJA 5124	12,337,540,000	15,962,522,000	12,952,822,197	25,930,131	12,926,892,066	81.15	3,035,629,934
	JUMLAH KELOMPOK BELANJA 51	28,570,556,000	36,346,274,000	32,632,037,623	30,531,136	32,601,506,487	89.78	3,744,767,513
52	BELANJA BARANG							
5211	Belanja Barang Operasional							
521111	Belanja Keperluan Perkantoran	3,316,904,000	4,314,150,000	4,184,369,564	0	4,184,369,564	96.99	129,780,436
521114	Belanja Pengiriman Surat Dinas Pos Pusat	6,000,000	6,600,000	1,577,500	0	1,577,500	23.9	5,022,500
521115	Belanja Honor Operasional Satuan Kerja	263,160,000	324,000,000	319,940,000	0	319,940,000	98.75	4,060,000
521119	Belanja Barang Operasional Lainnya	4,680,394,000	82,217,000	69,097,050	0	69,097,050	84.04	13,119,950
521131	Belanja Barang Operasional - Penanganan Pandemi	0	322,984,000	281,313,768	0	281,313,768	87.1	41,670,232
	JUMLAH SUB KELOMPOK BELANJA 5211	8,266,458,000	5,049,951,000	4,856,297,882	0	4,856,297,882	96.17	193,653,118
5221	Belanja Jasa							
522111	Belanja Langganan Listrik	2,348,388,000	1,679,226,000	1,399,532,494	0	1,399,532,494	83.34	279,693,506
522112	Belanja Langganan Telepon	9,000,000	16,132,000	6,556,192	0	6,556,192	40.64	9,575,808
522113	Belanja Langganan Air	0	75,000,000	67,215,600	0	67,215,600	89.62	7,784,400
522119	Belanja Langganan Daya dan Jasa Lainnya	194,400,000	263,316,000	235,807,990	0	235,807,990	89.55	27,508,010
522191	Belanja Jasa Lainnya	333,070,000	8,500,000	5,600,000	0	5,600,000	65.88	2,900,000

LAPORAN REALISASI ANGGARAN BELANJA
MENURUT SUMBER DANA/PROGRAM/KEGIATAN/OUTPUT
TINGKAT SATUAN KERJA
UNTUK PERIODE YANG BERAKHIR 31 DESEMBER 2020

KEMENTERIAN NEGARA/LEMBAGA : 032
ESELON I : 12
WILAYAH/PROVINSI : 0100
SATUAN KERJA : 427511
JENIS SATUAN KERJA : KD

KEMENTERIAN KELAUTAN DAN PERIKANAN
BADAN PENGEMBANGAN SDM KELAUTAN DAN PERIKANAN
BA(032) ES1(12) DKI JAKARTA
SEKOLAH TINGGI PERIKANAN JAKARTA

Kode Lap : LRA.B.S.
Tanggal : 02/02/21 2:37 AM
Halaman : 5
Prg ID : lap_lra_bel_sgo --rekon17

KODE	URAIAN	ANGGARAN SEMULA	ANGGARAN SETELAH REVISI	REALISASI BELANJA			% REALISASI ANGGARAN	SISA ANGGARAN
				BELANJA	PENGEMBALIAN BELANJA	BELANJA NETTO		
1	2	3	4	5	6	7=5-6	8=5/4	9=4-7
522192	Belanja Jasa - Penanganan Pandemi COVID-19	0	6,000,000	1,500,000	0	1,500,000	25	4,500,000
	JUMLAH SUB KELOMPOK BELANJA 5221	2,884,858,000	2,048,174,000	1,716,212,276	0	1,716,212,276	83.79	331,961,724
5231	Belanja Pemeliharaan							
523111	Belanja Pemeliharaan Gedung dan Bangunan	565,000,000	1,663,386,000	1,551,233,828	0	1,551,233,828	93.26	112,152,172
523119	Belanja Pemeliharaan Gedung dan Bangunan Lainnya	110,000,000	192,500,000	191,149,448	0	191,149,448	99.3	1,350,552
523121	Belanja Pemeliharaan Peralatan dan Mesin	1,577,652,000	1,728,989,000	1,582,451,050	0	1,582,451,050	91.52	146,537,950
523132	Belanja Pemeliharaan Irigasi	0	195,000,000	193,377,150	0	193,377,150	99.17	1,622,850
523133	Belanja Pemeliharaan Jaringan	195,000,000	274,683,000	246,246,332	0	246,246,332	89.65	28,436,668
523199	Belanja Pemeliharaan Lainnya	0	215,000,000	212,303,276	0	212,303,276	98.75	2,696,724
	JUMLAH SUB KELOMPOK BELANJA 5231	2,447,652,000	4,269,558,000	3,976,761,084	0	3,976,761,084	93.14	292,796,916
	JUMLAH KELOMPOK BELANJA 52	13,598,968,000	11,367,683,000	10,549,271,242	0	10,549,271,242	92.8	818,411,758
	JUMLAH BELANJA OUTPUT 2376.994	42,169,524,000	47,713,957,000	43,181,308,865	30,531,136	43,150,777,729	90.5	4,563,179,271
	JUMLAH BELANJA KEGIATAN2376	91,483,917,000	74,659,994,000	67,443,479,451	32,406,136	67,411,073,315	90.33	7,248,920,685
	JUMLAH BELANJA SUMBER DANA 01	91,483,917,000	74,659,994,000	67,443,479,451	32,406,136	67,411,073,315	90.33	7,248,920,685
	JUMLAH BELANJA	91,483,917,000	74,659,994,000	67,443,479,451	32,406,136	67,411,073,315	90.33	7,248,920,685

LAPORAN REALISASI ANGGARAN BELANJA
TINGKAT SATUAN KERJA
UNTUK PERIODE YANG BERAKHIR 31 DESEMBER 2020

KEMENTERIAN NEGARA/LEMBAGA : 032
 ESELON I : 12
 WILAYAH/PROVINSI : 0100
 SATUAN KERJA : 427511
 JENIS SATUAN KERJA : KD

KEMENTERIAN KELAUTAN DAN PERIKANAN
 BADAN PENGEMBANGAN SDM KELAUTAN DAN PERIKANAN
 BA(032) ES1(12) DKI JAKARTA
 SEKOLAH TINGGI PERIKANAN JAKARTA

Kode Lap : LRA.B.S.
 Tanggal : 02/02/21 2:34 AM
 Halaman : 1
 Prg ID : lap_lra_bel_akun --
 Tgl Data : 20/5/19 12:00 AM

KODE	URAIAN	ANGGARAN SEMULA	ANGGARAN SETELAH REVISI	REALISASI BELANJA			% REALISASI ANGGARAN	SISA ANGGARAN
				BELANJA	PENGEMBALIAN BELANJA	BELANJA NETTO		
1	2	3	4	5	6	7=5-6	8=5/4	9=4-7
51	BELANJA PEGAWAI							
5111	Belanja Gaji dan Tunjangan PNS							
511111	Belanja Gaji Pokok PNS	9,004,221,000	10,889,086,000	10,793,240,000	0	10,793,240,000	99.12	95,846,000
511119	Belanja Pembulatan Gaji PNS	140,000	178,000	139,026	1,005	138,021	78.1	39,979
511121	Belanja Tunj. Suami/Istri PNS	785,848,000	946,011,000	907,215,430	0	907,215,430	95.9	38,795,570
511122	Belanja Tunj. Anak PNS	196,532,000	244,693,000	230,336,328	0	230,336,328	94.13	14,356,672
511123	Belanja Tunj. Struktural PNS	133,700,000	152,560,000	99,580,000	2,175,000	97,405,000	65.27	55,155,000
511124	Belanja Tunj. Fungsional PNS	881,818,000	1,066,893,000	1,059,435,000	0	1,059,435,000	99.3	7,458,000
511125	Belanja Tunj. PPh PNS	37,156,000	109,600,000	80,821,437	0	80,821,437	73.74	28,778,563
511126	Belanja Tunj. Beras PNS	430,176,000	559,532,000	505,201,920	0	505,201,920	90.29	54,330,080
511129	Belanja Uang Makan PNS	1,602,898,000	2,054,339,000	1,771,741,000	0	1,771,741,000	86.24	282,598,000
511151	Belanja Tunjangan Umum PNS	182,070,000	249,670,000	234,790,000	2,425,000	232,365,000	94.04	17,305,000
511153	Belanja Tunjangan Profesi Dosen	2,903,652,000	3,985,813,000	3,871,369,285	0	3,871,369,285	97.13	114,443,715
	JUMLAH SUB KELOMPOK BELANJA 5111	16,158,211,000	20,258,375,000	19,553,869,426	4,601,005	19,549,268,421	96.52	709,106,579
5122	Belanja Lembur							
512211	Belanja Uang Lembur	74,805,000	125,377,000	125,346,000	0	125,346,000	99.98	31,000
	JUMLAH SUB KELOMPOK BELANJA 5122	74,805,000	125,377,000	125,346,000	0	125,346,000	99.98	31,000
5124	Belanja Tunj. Khusus & Belanja Pegawai Transit							
512411	Belanja Pegawai (Tunjangan Khusus/ Kegiatan)	12,337,540,000	15,962,522,000	12,952,822,197	25,930,131	12,926,892,066	81.15	3,035,629,934
	JUMLAH SUB KELOMPOK BELANJA 5124	12,337,540,000	15,962,522,000	12,952,822,197	25,930,131	12,926,892,066	81.15	3,035,629,934
	JUMLAH KELOMPOK BELANJA 51	28,570,556,000	36,346,274,000	32,632,037,623	30,531,136	32,601,506,487	89.78	3,744,767,513
52	BELANJA BARANG							
5211	Belanja Barang Operasional							
521111	Belanja Keperluan Perkantoran	3,316,904,000	4,314,150,000	4,184,369,564	0	4,184,369,564	96.99	129,780,436
521112	Belanja Pengadaan Bahan Makanan	4,991,850,000	959,950,000	959,937,449	0	959,937,449	100	12,551
521113	Belanja Penambah Daya Tahan Tubuh	0	50,364,000	35,003,178	0	35,003,178	69.5	15,360,822
521114	Belanja Pengiriman Surat Dinas Pos Pusat	6,000,000	6,600,000	1,577,500	0	1,577,500	23.9	5,022,500
521115	Belanja Honor Operasional Satuan Kerja	263,160,000	324,000,000	319,940,000	0	319,940,000	98.75	4,060,000
521119	Belanja Barang Operasional Lainnya	4,680,394,000	82,217,000	69,097,050	0	69,097,050	84.04	13,119,950
521131	Belanja Barang Operasional - Penanganan Pandemi	0	322,984,000	281,313,768	0	281,313,768	87.1	41,670,232
	JUMLAH SUB KELOMPOK BELANJA 5211	13,258,308,000	6,060,265,000	5,851,238,509	0	5,851,238,509	96.55	209,026,491
5212	Belanja Barang Non Operasional							
521211	Belanja Bahan	2,458,882,000	2,304,960,000	1,937,310,604	0	1,937,310,604	84.05	367,649,396
521213	Belanja Honor Output Kegiatan	1,025,440,000	518,360,000	476,735,000	0	476,735,000	91.97	41,625,000
521219	Belanja Barang Non Operasional Lainnya	10,982,012,000	9,211,305,000	8,492,367,683	1,575,000	8,490,792,683	92.2	720,512,317

**LAPORAN REALISASI ANGGARAN BELANJA
TINGKAT SATUAN KERJA
UNTUK PERIODE YANG BERAKHIR 31 DESEMBER 2020**

KEMENTERIAN NEGARA/LEMBAGA : 032
ESELON I : 12
WILAYAH/PROVINSI : 0100
SATUAN KERJA : 427511
JENIS SATUAN KERJA : KD

KEMENTERIAN KELAUTAN DAN PERIKANAN
BADAN PENGEMBANGAN SDM KELAUTAN DAN PERIKANAN
BA(032) ES1(12) DKI JAKARTA
SEKOLAH TINGGI PERIKANAN JAKARTA

Kode Lap : LRA.B.S.
Tanggal : 02/02/21 2:34 AM
Halaman : 2
Prg ID : lap_lra_bel_akun --
Tgl Data : 20/5/19 12:00 AM

KODE	URAIAN	ANGGARAN SEMULA	ANGGARAN SETELAH REVISI	REALISASI BELANJA			% REALISASI ANGGARAN	SISA ANGGARAN
				BELANJA	PENGEMBALIAN BELANJA	BELANJA NETTO		
1	2	3	4	5	6	7=5-6	8=5/4	9=4-7
521241	Belanja Barang Non Operasional - Penanganan Pandemi	0	2,244,900,000	1,741,500,535	0	1,741,500,535	77.58	503,399,465
	JUMLAH SUB KELOMPOK BELANJA 5212	14,466,334,000	14,279,525,000	12,647,913,822	1,575,000	12,646,338,822	88.57	1,633,186,178
5218	Belanja Barang Persediaan							
521811	Belanja Barang Persediaan Barang Konsumsi	236,970,000	551,791,000	547,677,803	0	547,677,803	99.25	4,113,197
521832	Belanja Barang Persediaan Lainnya	815,426,000	716,050,000	674,598,240	0	674,598,240	94.21	41,451,760
521841	Belanja Barang Persediaan - Penanganan Pandemi	0	22,630,000	16,567,540	0	16,567,540	73.21	6,062,460
	JUMLAH SUB KELOMPOK BELANJA 5218	1,052,396,000	1,290,471,000	1,238,843,583	0	1,238,843,583	96	51,627,417
5221	Belanja Jasa							
522111	Belanja Langganan Listrik	2,348,388,000	1,679,226,000	1,399,532,494	0	1,399,532,494	83.34	279,693,506
522112	Belanja Langganan Telepon	9,000,000	16,132,000	6,556,192	0	6,556,192	40.64	9,575,808
522113	Belanja Langganan Air	0	75,000,000	67,215,600	0	67,215,600	89.62	7,784,400
522119	Belanja Langganan Daya dan Jasa Lainnya	194,400,000	263,316,000	235,807,990	0	235,807,990	89.55	27,508,010
522131	Belanja Jasa Konsultan	0	274,545,000	273,454,500	0	273,454,500	99.6	1,090,500
522141	Belanja Sewa	174,220,000	55,740,000	45,730,000	0	45,730,000	82.04	10,010,000
522151	Belanja Jasa Profesi	1,323,274,000	1,159,634,000	812,183,257	0	812,183,257	70.04	347,450,743
522191	Belanja Jasa Lainnya	1,179,152,000	1,184,044,000	1,070,573,652	0	1,070,573,652	90.42	113,470,348
522192	Belanja Jasa - Penanganan Pandemi COVID-19	0	218,780,000	210,040,000	0	210,040,000	96.01	8,740,000
	JUMLAH SUB KELOMPOK BELANJA 5221	5,228,434,000	4,926,417,000	4,121,093,685	0	4,121,093,685	83.65	805,323,315
5231	Belanja Pemeliharaan							
523111	Belanja Pemeliharaan Gedung dan Bangunan	565,000,000	1,663,386,000	1,551,233,828	0	1,551,233,828	93.26	112,152,172
523119	Belanja Pemeliharaan Gedung dan Bangunan Lainnya	110,000,000	192,500,000	191,149,448	0	191,149,448	99.3	1,350,552
523121	Belanja Pemeliharaan Peralatan dan Mesin	3,458,506,000	3,788,817,000	3,441,011,699	0	3,441,011,699	90.82	347,805,301
523132	Belanja Pemeliharaan Irigasi	0	195,000,000	193,377,150	0	193,377,150	99.17	1,622,850
523133	Belanja Pemeliharaan Jaringan	195,000,000	274,683,000	246,246,332	0	246,246,332	89.65	28,436,668
523199	Belanja Pemeliharaan Lainnya	0	215,000,000	212,303,276	0	212,303,276	98.75	2,696,724
	JUMLAH SUB KELOMPOK BELANJA 5231	4,328,506,000	6,329,386,000	5,835,321,733	0	5,835,321,733	92.19	494,064,267
5241	Belanja Perjalanan Dalam Negeri							
524111	Belanja Perjalanan Biasa	1,894,123,000	1,526,481,000	1,435,957,352	300,000	1,435,657,352	94.07	90,823,648
524113	Belanja Perjalanan Dinas Dalam Kota	272,810,000	256,150,000	164,150,000	0	164,150,000	64.08	92,000,000
524114	Belanja Perjalanan Dinas Paket Meeting Dalam Kota	134,700,000	76,800,000	63,800,000	0	63,800,000	83.07	13,000,000
	JUMLAH SUB KELOMPOK BELANJA 5241	2,301,633,000	1,859,431,000	1,663,907,352	300,000	1,663,607,352	89.48	195,823,648
	JUMLAH KELOMPOK BELANJA 52	40,635,611,000	34,745,495,000	31,358,318,684	1,875,000	31,356,443,684	90.25	3,389,051,316
53	BELANJA MODAL							
5311	Belanja Modal Tanah							
531115	Belanja Modal Pengurukan dan Pematangan Tanah	6,506,000,000	0	0	0	0		0

LAPORAN REALISASI ANGGARAN BELANJA
TINGKAT SATUAN KERJA
UNTUK PERIODE YANG BERAKHIR 31 DESEMBER 2020

KEMENTERIAN NEGARA/LEMBAGA : 032
ESELON I : 12
WILAYAH/PROVINSI : 0100
SATUAN KERJA : 427511
JENIS SATUAN KERJA : KD

KEMENTERIAN KELAUTAN DAN PERIKANAN
BADAN PENGEMBANGAN SDM KELAUTAN DAN PERIKANAN
BA(032) ES1(12) DKI JAKARTA
SEKOLAH TINGGI PERIKANAN JAKARTA

Kode Lap : LRA.B.S.
Tanggal : 02/02/21 2:34 AM
Halaman : 3
Prg ID : lap_lra_bel_akun --
Tgl Data : 20/5/19 12:00 AM

KODE	URAIAN	ANGGARAN SEMULA	ANGGARAN SETELAH REVISI	REALISASI BELANJA			% REALISASI ANGGARAN	SISA ANGGARAN
				BELANJA	PENGEMBALIAN BELANJA	BELANJA NETTO		
1	2	3	4	5	6	7=5-6	8=5/4	9=4-7
	JUMLAH SUB KELOMPOK BELANJA 5311	6,506,000,000	0	0	0	0		0
5321	Belanja Modal Peralatan dan Mesin							
532111	Belanja Modal Peralatan dan Mesin	5,549,503,000	3,395,675,000	3,284,887,850	0	3,284,887,850	96.74	110,787,150
532119	Belanja Modal Peralatan dan Mesin - Penanganan	0	59,420,000	57,551,274	0	57,551,274	96.86	1,868,726
	JUMLAH SUB KELOMPOK BELANJA 5321	5,549,503,000	3,455,095,000	3,342,439,124	0	3,342,439,124	96.74	112,655,876
5331	Belanja Modal Gedung dan Bangunan							
533111	Belanja Modal Gedung dan Bangunan	2,056,848,000	0	0	0	0		0
533121	Belanja Penambahan Nilai Gedung dan Bangunan	5,665,399,000	0	0	0	0		0
	JUMLAH SUB KELOMPOK BELANJA 5331	7,722,247,000	0	0	0	0		0
5341	Belanja Modal Jalan, Irigasi dan Jaringan							
534131	Belanja Modal Jaringan	0	50,000,000	49,500,000	0	49,500,000	99	500,000
534141	Belanja Penambahan Nilai Jalan dan Jembatan	2,500,000,000	0	0	0	0		0
	JUMLAH SUB KELOMPOK BELANJA 5341	2,500,000,000	50,000,000	49,500,000	0	49,500,000	99	500,000
5361	Belanja Modal Lainnya							
536111	Belanja Modal Lainnya	0	63,130,000	61,184,020	0	61,184,020	96.92	1,945,980
	JUMLAH SUB KELOMPOK BELANJA 5361	0	63,130,000	61,184,020	0	61,184,020	96.92	1,945,980
	JUMLAH KELOMPOK BELANJA 53	22,277,750,000	3,568,225,000	3,453,123,144	0	3,453,123,144	96.77	115,101,856
	JUMLAH BELANJA	91,483,917,000	74,659,994,000	67,443,479,451	32,406,136	67,411,073,315	90.33	7,248,920,685

LAPORAN REALISASI ANGGARAN BELANJA DALAM RANGKA COVID-19
TINGKAT SATUAN KERJA
UNTUK PERIODE YANG BERAKHIR 31 DESEMBER 2020

KEMENTERIAN NEGARA/LEMBAGA : 032
ESELON I : 12
WILAYAH/PROVINSI : 0100
SATUAN KERJA : 427511
JENIS SATUAN KERJA : KD

KEMENTERIAN KELAUTAN DAN PERIKANAN
BADAN PENGEMBANGAN SDM KELAUTAN DAN PERIKANAN
BA(032) ES1(12) DKI JAKARTA
SEKOLAH TINGGI PERIKANAN JAKARTA

Kode Lap : LRA.B.S.
Tanggal : 02/02/21 2:36 AM
Halaman : 1
Prg ID : lap_lra_bel_akun_covid --
Tgl Data : 20/5/19 12:00 AM

KODE	URAIAN	ANGGARAN SEMULA	ANGGARAN SETELAH REVISI	REALISASI BELANJA			% REALISASI ANGGARAN	SISA ANGGARAN
				BELANJA	PENGEMBALIAN BELANJA	BELANJA NETTO		
1	2	3	4	5	6	7=5-6	8=5/4	9=4-7
52	BELANJA BARANG							
5211	Belanja Barang Operasional							
521131	Belanja Barang Operasional - Penanganan Pandemi	0	322,984,000	281,313,768	0	281,313,768	87.1	41,670,232
	JUMLAH SUB KELOMPOK BELANJA 5211	0	322,984,000	281,313,768	0	281,313,768	87.1	41,670,232
5212	Belanja Barang Non Operasional							
521241	Belanja Barang Non Operasional - Penanganan Pandemi	0	2,244,900,000	1,741,500,535	0	1,741,500,535	77.58	503,399,465
	JUMLAH SUB KELOMPOK BELANJA 5212	0	2,244,900,000	1,741,500,535	0	1,741,500,535	77.58	503,399,465
5218	Belanja Barang Persediaan							
521841	Belanja Barang Persediaan - Penanganan Pandemi	0	22,630,000	16,567,540	0	16,567,540	73.21	6,062,460
	JUMLAH SUB KELOMPOK BELANJA 5218	0	22,630,000	16,567,540	0	16,567,540	73.21	6,062,460
5221	Belanja Jasa							
522192	Belanja Jasa - Penanganan Pandemi COVID-19	0	218,780,000	210,040,000	0	210,040,000	96.01	8,740,000
	JUMLAH SUB KELOMPOK BELANJA 5221	0	218,780,000	210,040,000	0	210,040,000	96.01	8,740,000
	JUMLAH KELOMPOK BELANJA 52	0	2,809,294,000	2,249,421,843	0	2,249,421,843	80.07	559,872,157
53	BELANJA MODAL							
5321	Belanja Modal Peralatan dan Mesin							
532119	Belanja Modal Peralatan dan Mesin - Penanganan	0	59,420,000	57,551,274	0	57,551,274	96.86	1,868,726
	JUMLAH SUB KELOMPOK BELANJA 5321	0	59,420,000	57,551,274	0	57,551,274	96.86	1,868,726
	JUMLAH KELOMPOK BELANJA 53	0	59,420,000	57,551,274	0	57,551,274	96.86	1,868,726
	JUMLAH BELANJA	0	2,868,714,000	2,306,973,117	0	2,306,973,117	80.42	561,740,883

LAPORAN REALISASI ANGGARAN PENDAPATAN
MENURUT KELOMPOK PENDAPATAN / AKUN
TINGKAT SATUAN KERJA
UNTUK PERIODE YANG BERAKHIR 31 DESEMBER 2020
(dalam rupiah)

KEMENTERIAN NEGARA/LEMBAGA : 032
ESELON I : 12
WILAYAH/PROVINSI : 0100
SATUAN KERJA : 427511

KEMENTERIAN KELAUTAN DAN PERIKANAN
BADAN PENGEMBANGAN SDM KELAUTAN DAN PERIKANAN
DKI JAKARTA
SEKOLAH TINGGI PERIKANAN JAKARTA

Kode Lap : LRA.P.E1.1
Tanggal : 02/02/21 2:48 PM
Halaman : 1
Prg ID : lap_lra_pen_akun_satker --

KODE	URAIAN	ESTIMASI PENDAPATAN	REALISASI PENDAPATAN			% REALISASI PENDAPATAN
			PENDAPATAN	PENGEMBALIAN PENDAPATAN	PENDAPATAN NETTO	
1	2	3	4	5	6=4-5	7=6/3
42	PENDAPATAN PENERIMAAN NEGARA BUKAN PAJAK					
4251	Pendapatan Dari Penjualan, Pengelolaan BMN, Iuran Badan Usaha					
425119	Pendapatan Penjualan Hasil Produksi Non Litbang Lainnya	131,624,000	63,210,081	0	63,210,081	48.02
425131	Pendapatan Sewa Tanah, Gedung, dan Bangunan	0	41,259,320	0	41,259,320	0
425151	Pendapatan Penggunaan Sarana dan Prasarana sesuai dengan Tusi	9,660,000	2,160,000	0	2,160,000	22.36
	JUMLAH SUB KELOMPOK PENDAPATAN 4251	141,284,000	106,629,401	0	106,629,401	75.47
4254	Pendapatan Pendidikan, Budaya, Riset, dan Teknologi					
425411	Pendapatan Ujian/Seleksi Masuk Pendidikan	334,075,000	420,125,000	0	420,125,000	125.76
425412	Pendapatan Biaya Pendidikan	494,625,000	1,196,175,000	0	1,196,175,000	241.83
425421	Pendapatan Layanan Pendidikan dan/atau Pelatihan	661,050,000	0	0	0	0
	JUMLAH SUB KELOMPOK PENDAPATAN 4254	1,489,750,000	1,616,300,000	0	1,616,300,000	108.49
4256	Pendapatan Jasa Lainnya					
425699	Pendapatan Jasa Lainnya	0	2,301	0	2,301	0
	JUMLAH SUB KELOMPOK PENDAPATAN 4256	0	2,301	0	2,301	
4258	Pendapatan Denda					
425811	Pendapatan Denda Penyelesaian Pekerjaan Pemerintah	0	4,971,428	0	4,971,428	0
	JUMLAH SUB KELOMPOK PENDAPATAN 4258	0	4,971,428	0	4,971,428	
4259	Pendapatan Lain-Lain					
425911	Penerimaan Kembali Belanja Pegawai Tahun Anggaran Yang Lalu	0	30,422,153	0	30,422,153	0
425912	Penerimaan Kembali Belanja Barang Tahun Anggaran Yang Lalu	0	1,817,928	0	1,817,928	0
	JUMLAH SUB KELOMPOK PENDAPATAN 4259	0	32,240,081	0	32,240,081	
	JUMLAH KELOMPOK PENDAPATAN 42	1,631,034,000	1,760,143,211	0	1,760,143,211	107.92

LAPORAN REALISASI ANGGARAN PENDAPATAN
 MENURUT KELOMPOK PENDAPATAN / AKUN
 TINGKAT SATUAN KERJA
 UNTUK PERIODE YANG BERAKHIR 31 DESEMBER 2020
 (dalam rupiah)

KEMENTERIAN NEGARA/LEMBAGA : 032
 ESELON I : 12
 WILAYAH/PROVINSI : 0100
 SATUAN KERJA : 427511

KEMENTERIAN KELAUTAN DAN PERIKANAN
 BADAN PENGEMBANGAN SDM KELAUTAN DAN PERIKANAN
 DKI JAKARTA
 SEKOLAH TINGGI PERIKANAN JAKARTA

Kode Lap : LRA.P.E1.1
 Tanggal : 02/02/21 2:48 PM
 Halaman : 2
 Prg ID : lap_lra_pen_akun_satker --

KODE	URAIAN	ESTIMASI PENDAPATAN	REALISASI PENDAPATAN			% REALISASI PENDAPATAN
			PENDAPATAN	PENGEMBALIAN PENDAPATAN	PENDAPATAN NETTO	
1	2	3	4	5	6=4-5	7=6/3
	JUMLAH PENDAPATAN	1,631,034,000	1,760,143,211	0	1,760,143,211	107.92

LAPORAN POSISI BARANG MILIK NEGARA DI NERACA
 POSISI PER TANGGAL 31 DESEMBER 2020
 TAHUN ANGGARAN 2020

UAPB : 032 KEMENTERIAN KELAUTAN DAN PERIKANAN
 UAKPB : 427511 SEKOLAH TINGGI PERIKANAN JAKARTA

Tanggal : 04/02/21 1:58 AM
 Halaman : 1
 Kode Lap : lap_bmn_neraca_face_sat

AKUN NERACA		JUMLAH
KODE	URAIAN	
1	2	3
117111	Barang Konsumsi	470,911,602
117113	Bahan untuk Pemeliharaan	242,000
117131	Bahan Baku	58,323,886
117199	Persediaan Lainnya	30,418,680
131111	Tanah	596,610,470,000
132111	Peralatan dan Mesin	317,014,878,692
133111	Gedung dan Bangunan	71,514,365,243
134111	Jalan dan Jembatan	949,275,714
134112	Irigasi	279,036,000
134113	Jaringan	7,580,216,600
135121	Aset Tetap Lainnya	3,548,493,395
137111	Akumulasi Penyusutan Peralatan dan Mesin	(310,935,197,261)
137211	Akumulasi Penyusutan Gedung dan Bangunan	(5,524,307,524)
137311	Akumulasi Penyusutan Jalan dan Jembatan	(349,484,214)
137312	Akumulasi Penyusutan Irigasi	(132,542,100)
137313	Akumulasi Penyusutan Jaringan	(2,563,623,452)
137411	Akumulasi Penyusutan Aset Tetap Lainnya	(2,330,744,405)
162151	Software	7,992,000
166112	Aset Tetap yang tidak digunakan dalam Operasi Pemerintahan	927,038,000
169122	Akumulasi Penyusutan Aset Tetap yang Tidak Digunakan dalam	(922,636,438)
169315	Akumulasi Amortisasi Software	(7,992,000)
J U M L A H		676,225,134,418

**LAPORAN BARANG PENGGUNA
GABUNGAN INTRAKOMPTABEL DAN EKSTRAKOMPTABEL
RINCIAN PER SUB SUB KELOMPOK BARANG
UNTUK PERIODE YANG BERAKHIR 31 DESEMBER 2020**

UAPB : 032 KEMENTERIAN KELAUTAN DAN PERIKANAN
UAKPB : 427511 SEKOLAH TINGGI PERIKANAN JAKARTA

Tanggal : 04/02/21 2:45 AM

Halaman : 1

Kode Lap : lap_bmn_gab_satker

AKUN NERACA/SUB-SUB KELOMPOK BARANG		SATUAN	SALDO PER 1 JANUARI 2020		MUTASI				SALDO PER 31 DESEMBER 2020	
			KUANTITAS	NILAI	BERTAMBAH		BERKURANG		KUANTITAS	NILAI
KODE	URAIAN				KUANTITAS	NILAI	KUANTITAS	NILAI	KUANTITAS	NILAI
1	2	3	4	5	6	7	8	9	10	11
131111	Tanah		364,420	605,565,042,000	0	0	300,000	8,954,572,000	64,420	596,610,470,000
2010104001	Tanah Bangunan Kantor Pemerintah	M2	64,420	596,610,470,000	0	0	0	0	64,420	596,610,470,000
2010104002	Tanah Bangunan Pendidikan Dan Latihan	M2	300,000	8,954,572,000	0	0	300,000	8,954,572,000	0	0
132111	Peralatan dan Mesin		11,787	340,129,417,525	241	3,688,541,864	2,532	26,534,324,511	9,496	317,283,634,878
3010106001	Asphalt Mixing Plant	Unit	1	24,148,000	0	0	0	0	1	24,148,000
3010111004	Water Treatment (Mesin Proses)	Unit	10	857,940,000	0	0	1	139,480,000	9	718,460,000
3010205001	Water Treatment (Mesin Proses Apung)	Unit	1	1,150,000	0	0	0	0	1	1,150,000
3010301002	Alat Penarik Jaring	Unit	1	24,326,000	0	0	0	0	1	24,326,000
3010303001	Transportable Compressor	Unit	1	4,656,000	0	0	0	0	1	4,656,000
3010303002	Portable Compressor	Unit	6	8,367,000	0	0	0	0	6	8,367,000
3010303003	Stationary Compressor	Unit	1	571,000	0	0	0	0	1	571,000
3010305005	Sumersible Pump	Unit	2	17,792,000	0	0	0	0	2	17,792,000
3010305010	Pompa Air	Unit	21	86,244,000	0	0	0	0	21	86,244,000
3010305999	Pompa Lainnya	-	4	18,000,000	0	0	0	0	4	18,000,000
3010307001	Mobil Workshop	Unit	0	0	0	0	0	0	0	0
3010307010	Mesin Diesel	Unit	11	82,775,000	0	0	2	22,000,000	9	60,775,000
3010313999	Peralatan Selam Lainnya	-	24	59,510,000	0	0	0	0	24	59,510,000
3020101001	Sedan	Unit	1	264,000,000	0	0	0	0	1	264,000,000
3020101002	Jeep	Unit	0	0	0	0	0	0	0	0
3020102001	Bus (Penumpang 30 Orang Keatas)	Unit	2	1,422,562,500	0	0	0	0	2	1,422,562,500
3020102002	Micro Bus (Penumpang 15 S/D 29 Orang)	Unit	1	553,377,000	0	0	0	0	1	553,377,000
3020102003	Mini Bus (Penumpang 14 Orang Kebawah)	Unit	12	1,985,485,000	0	0	0	0	12	1,985,485,000
3020103008	Kendaraan Bermotor Roda Tiga Pengangkut Barang	unit	1	23,661,000	0	0	0	0	1	23,661,000
3020104001	Sepeda Motor	Unit	3	32,651,000	0	0	0	0	3	32,651,000
3020105001	Mobil Ambulance	Unit	1	40,000,000	0	0	0	0	1	40,000,000
3020105056	Mobil Dapur Lapangan	Unit	3	1,167,570,663	0	0	0	0	3	1,167,570,663
3020201002	Gerobak Dorong	Unit	7	12,400,000	0	0	0	0	7	12,400,000
3020201010	Meja Dorong Saji/Trolley Saji	Unit	2	1,540,000	0	0	0	0	2	1,540,000
3020201012	Roda Tiga/ Gerobak Kayuh Berinsulasi	Unit	0	0	0	0	0	0	0	0
3020303007	Kapal Visual Mini	Unit	6	19,839,000	0	0	0	0	6	19,839,000
3020303008	Kapal Penangkap Ikan	Unit	1	2,587,285,000	0	0	0	0	1	2,587,285,000
3020303020	Sekoci Motor Tempel	Unit	1	624,250,000	1	145,750,000	0	0	2	770,000,000
3020303026	Kapal Pengangkut Ikan	Unit	1	11,799,085,000	0	0	1	11,799,085,000	0	0
3020304014	Kapal Latih	Unit	1	179,504,871,726	0	0	0	0	1	179,504,871,726
3020403002	Perahu Karet (Alat Angkutan Apung Tak Bermotor Khusus)	Unit	0	0	0	0	0	0	0	0
3020403004	Floating Platform/Rakit	Unit	1	49,950,000	0	0	0	0	1	49,950,000
3030101001	Mesin Butut	Buah	6	8,178,000	0	0	0	0	6	8,178,000

LAPORAN BARANG PENGGUNA
GABUNGAN INTRAKOMPTABEL DAN EKSTRAKOMPTABEL
RINCIAN PER SUB SUB KELOMPOK BARANG
UNTUK PERIODE YANG BERAKHIR 31 DESEMBER 2020

UAPB : 032 KEMENTERIAN KELAUTAN DAN PERIKANAN
UAKPB : 427511 SEKOLAH TINGGI PERIKANAN JAKARTA

Tanggal : 04/02/21 2:45 AM

Halaman : 2

Kode Lap : lap_bmn_gab_satker

AKUN NERACA/SUB-SUB KELOMPOK BARANG		SATUAN	SALDO PER 1 JANUARI 2020		MUTASI				SALDO PER 31 DESEMBER 2020	
			KUANITAS	NILAI	BERTAMBAH		BERKURANG		KUANITAS	NILAI
KODE	URAIAN	3			4	5	6	7		
1	2	3	4	5	6	7	8	9	10	11
3030101002	Mesin Frais	Buah	0	0	0	0	0	0	0	0
3030101005	Mesin Bor	Buah	18	27,800,910	0	0	2	5,978,690	16	21,822,220
3030101010	Mesin Skrup	Buah	1	1,514,000	0	0	0	0	1	1,514,000
3030101011	Mesin Meiling	Buah	1	95,678,000	0	0	0	0	1	95,678,000
3030101018	Mesin Kompresor	Buah	1	4,675,000	0	0	0	0	1	4,675,000
3030101019	Mesin Las Listrik	Buah	35	175,562,150	0	0	8	80,353,584	27	95,208,566
3030101029	Mesin Pemotong Plat	Buah	2	500,000	0	0	0	0	2	500,000
3030101034	Mesin Laser Welding	Buah	5	76,300,000	0	0	0	0	5	76,300,000
3030102001	Mesin Gerinda Tangan	Buah	15	39,617,820	0	0	0	0	15	39,617,820
3030103001	Battery Charge	Buah	4	3,445,000	0	0	0	0	4	3,445,000
3030103002	Winder	Buah	1	909,000	0	0	0	0	1	909,000
3030103003	Transformator	Buah	1	114,950,000	0	0	0	0	1	114,950,000
3030103004	Solder Listrik	Buah	20	26,480,000	0	0	0	0	20	26,480,000
3030104007	Brake Drum Lathe/Mesin Perata Tromol	Buah	2	111,422,000	0	0	0	0	2	111,422,000
3030104999	Perkakas Bengkel Service Lainnya (Alat Bengkel Bermesin)	-	15	8,968,035	0	0	3	1,793,607	12	7,174,428
3030105002	Hoist	Buah	1	36,850,000	0	0	0	0	1	36,850,000
3030105999	Perkakas Pengangkat Bermesin Lainnya	-	2	305,302,221	0	0	1	254,418,437	1	50,883,784
3030106001	Mesin Gergaji	Buah	2	14,351,324	0	0	0	0	2	14,351,324
3030106003	Mesin Bor Kayu	Buah	1	1,666,000	0	0	0	0	1	1,666,000
3030108001	Peralatan Las Listrik	Buah	3	61,835,000	0	0	0	0	3	61,835,000
3030199999	Alat Bengkel Bermesin Lainnya	-	314	3,510,179,401	0	0	89	3,081,758,130	225	428,421,271
3030201007	Perkakas Press Hidrolik	Buah	3	9,084,000	0	0	0	0	3	9,084,000
3030203003	Perlengkapan Bengkel Mekanik	Buah	7	136,749,669	0	0	2	63,604,609	5	73,145,060
3030205001	Tool Kit Set	Buah	1	28,934,000	0	0	0	0	1	28,934,000
3030205002	Tool Kit Box	Buah	3	300,000	0	0	0	0	3	300,000
3030208002	Gunting Plat	Buah	10	1,793,610	0	0	0	0	10	1,793,610
3030210001	Pisau Kulit	Buah	0	0	20	14,520,000	0	0	20	14,520,000
3030212009	Mesin Gerinda Duduk (Bench Gerinda)	Buah	2	4,782,952	0	0	0	0	2	4,782,952
3030212019	Mesin Sikat / Brush Machine	Buah	2	18,260,000	0	0	0	0	2	18,260,000
3030301001	Af Generator Tone Generator	Buah	10	13,510,000	0	0	0	0	10	13,510,000
3030301016	Multitester & Accessorie	Buah	1	1,589,000	0	0	0	0	1	1,589,000
3030301017	Multisester Digital	Buah	15	7,155,000	0	0	0	0	15	7,155,000
3030301019	Transistor Tester Semitest I	Buah	5	125,000	0	0	0	0	5	125,000
3030301029	PH Meter (Alat Ukur Universal)	Buah	2	9,367,000	2	5,203,000	0	0	4	14,570,000
3030301038	Pulse Generator (Alat Ukur Universal)	Buah	1	13,238,000	0	0	0	0	1	13,238,000
3030301052	Signal Generator Audio VHF, UHF	Buah	1	1,589,000	0	0	0	0	1	1,589,000
3030301066	Frequency Cuonter	Buah	1	265,000	0	0	0	0	1	265,000

LAPORAN BARANG PENGGUNA
GABUNGAN INTRAKOMPTABEL DAN EKSTRAKOMPTABEL
RINCIAN PER SUB SUB KELOMPOK BARANG
UNTUK PERIODE YANG BERAKHIR 31 DESEMBER 2020

UAPB : 032 KEMENTERIAN KELAUTAN DAN PERIKANAN
UAKPB : 427511 SEKOLAH TINGGI PERIKANAN JAKARTA

Tanggal : 04/02/21 2:45 AM

Halaman : 3

Kode Lap : lap_bmn_gab_satker

AKUN NERACA/SUB-SUB KELOMPOK BARANG		SATUAN	SALDO PER 1 JANUARI 2020		MUTASI				SALDO PER 31 DESEMBER 2020		
			KUANITAS	NILAI	BERTAMBAH		BERKURANG		KUANITAS	NILAI	
KODE	URAIAN	3			4	5	6	7			8
3030305004	Grating Generator Unit	Buah	1	7,943,000	0	0	0	0	0	1	7,943,000
3030306011	Videoscope With Side Band Adaptor	Buah	2	372,000	0	0	0	0	0	2	372,000
3030307010	Scanner (Universal Tester)	Buah	1	975,000	0	0	0	0	0	1	975,000
3030307020	V.S.W.R Standing Review	Buah	1	3,045,000	0	0	0	0	0	1	3,045,000
3030308003	Perlengkapan Micro Indicator	Buah	1	643,000	0	0	0	0	0	1	643,000
3030308012	Termometer Standar	Buah	2	120,000	8	11,170,071	0	0	0	10	11,290,071
3030308021	Lemari Baja Pengereng	Buah	1	965,000	0	0	0	0	0	1	965,000
3030308028	Tool Set	Buah	2	6,431,000	0	0	1	965,000	0	1	5,466,000
3030308050	Water Bath Plexiglass Capacity 71	Buah	1	7,202,000	0	0	0	0	0	1	7,202,000
3030308051	Test Tube Rack Stainless Steel With 10 Holes 18 mm DIA	Buah	10	17,200,000	0	0	0	0	0	10	17,200,000
3030309001	Meter X - 27 Dari Platina Tridium	Buah	1	97,730,000	0	0	0	0	0	1	97,730,000
3030310003	Timbangan Meja Kapasitas 5 Kg	Buah	2	1,980,000	0	0	0	0	0	2	1,980,000
3030310004	Timbangan Bbi Kapasitas 100 Kg	Buah	2	6,601,200	0	0	0	0	0	2	6,601,200
3030310006	Timbangan Bbi Kapasitas 15 Kg (Timbangan Bayi)	Buah	1	432,000	0	0	0	0	0	1	432,000
3030310019	Neraca Halus + Lemari Kapasitas 500 Gram	Buah	2	33,306,000	0	0	0	0	0	2	33,306,000
3040101008	Tractor Four Wheel (Dengan Kelengkapannya)	Buah	1	30,278,000	0	0	0	0	0	1	30,278,000
3040102005	Penyemprot Otomatis (Automatic Sprayer)	Buah	1	3,512,500	0	0	0	0	0	1	3,512,500
3040103005	Alat Pengereng (Dryer)	Buah	1	65,936,000	0	0	0	0	0	1	65,936,000
3040103008	Alat Pengolah Tepung	Buah	3	14,520,000	0	0	0	0	0	3	14,520,000
3040104003	Rak-Rak Penyimpanan	Buah	23	37,416,000	0	0	0	0	0	23	37,416,000
3040104004	Lemari Penyimpanan	Buah	96	464,799,450	0	0	0	0	0	96	464,799,450
3040105003	Alat Pengukur Intensitas Cahaya	Buah	10	7,400,000	0	0	0	0	0	10	7,400,000
3040106026	Mesin Penepung Beras	Buah	1	15,692,375	0	0	0	0	0	1	15,692,375
3040108002	Double Rig Shrimp Trawl/Pukat Udang Ganda	Buah	1	1,393,000	0	0	0	0	0	1	1,393,000
3040108010	Boat Raft Lift Net (Bagan Perahu/Rakit)	Buah	1	10,000,000	0	0	0	0	0	1	10,000,000
3040108017	Perangkap Lainnya	Buah	2	7,716,000	0	0	0	0	0	2	7,716,000
3040108021	Trool Line (Pancing Tonda)	Buah	1	13,000,000	0	0	0	0	0	1	13,000,000
3040108026	Tombak	Buah	1	451,000	0	0	0	0	0	1	451,000
3040108027	Sea Water Reservoir	Buah	1	4,405,000	0	0	0	0	0	1	4,405,000
3040108028	Bak Pemeliharaan Sementara	Buah	262	3,642,439,000	0	0	0	0	0	262	3,642,439,000
3040108029	Bak Pengendapan	Buah	8	151,414,000	0	0	0	0	0	8	151,414,000
3040108999	Alat Produksi Perikanan Lainnya	-	562	2,562,874,000	0	0	251	178,408,000	0	311	2,384,466,000
3040199999	Alat Pengolahan Lainnya	-	579	5,540,044,000	2	8,349,000	119	2,137,377,000	0	462	3,411,016,000
3050101001	Mesin Ketik Manual Portable (11-13 Inchi)	Buah	1	1,430,000	0	0	0	0	0	1	1,430,000
3050101002	Mesin Ketik Manual Standard (14-16 Inchi)	Buah	2	834,000	0	0	0	0	0	2	834,000
3050101003	Mesin Ketik Manual Langewagon (18-27 Inchi)	Buah	5	4,150,000	0	0	0	0	0	5	4,150,000
3050101005	Mesin Ketik Listrik Potable (11-13 Inchi)	Buah	3	1,241,000	0	0	0	0	0	3	1,241,000

**LAPORAN BARANG PENGGUNA
GABUNGAN INTRAKOMPTABEL DAN EKSTRAKOMPTABEL
RINCIAN PER SUB SUB KELOMPOK BARANG
UNTUK PERIODE YANG BERAKHIR 31 DESEMBER 2020**

UAPB : 032 KEMENTERIAN KELAUTAN DAN PERIKANAN
UAKPB : 427511 SEKOLAH TINGGI PERIKANAN JAKARTA

Tanggal : 04/02/21 2:45 AM

Halaman : 4

Kode Lap : lap_bmn_gab_satker

AKUN NERACA/SUB-SUB KELOMPOK BARANG		SATUAN	SALDO PER 1 JANUARI 2020		MUTASI				SALDO PER 31 DESEMBER 2020		
			KUANITAS	NILAI	BERTAMBAH		BERKURANG		KUANITAS	NILAI	
KODE	URAIAN	3			4	5	6	7			8
3050102002	Mesin Hitung Listrik	Buah	1	551,000	0	0	0	0	0	1	551,000
3050103003	Mesin Stensil Listrik Folio	Buah	1	3,694,000	0	0	0	0	0	1	3,694,000
3050103011	Mesin Fotocopy Lainnya	Buah	2	157,823,000	0	0	0	0	0	2	157,823,000
3050104001	Lemari Besi/Metal	Buah	123	369,853,000	1	3,059,100	0	0	0	124	372,912,100
3050104002	Lemari Kayu	Buah	323	1,321,969,010	0	0	95	341,000,000	0	228	980,969,010
3050104003	Rak Besi	Buah	14	23,910,000	0	0	0	0	0	14	23,910,000
3050104004	Rak Kayu	Buah	56	65,442,732	0	0	0	0	0	56	65,442,732
3050104005	Filing Cabinet Besi	Buah	47	142,441,000	0	0	0	0	0	47	142,441,000
3050104006	Filing Cabinet Kayu	Buah	40	77,443,070	0	0	0	0	0	40	77,443,070
3050104007	Brandkas	Buah	3	4,332,000	0	0	0	0	0	3	4,332,000
3050104009	Kardex Besi	Buah	7	1,911,000	0	0	0	0	0	7	1,911,000
3050104010	Kardex Kayu	Buah	6	1,500,000	0	0	0	0	0	6	1,500,000
3050104012	Compact Rolling	Buah	1	1,297,000	0	0	0	0	0	1	1,297,000
3050104013	Buffet	Buah	4	5,725,000	0	0	0	0	0	4	5,725,000
3050104015	Locker	Buah	15	51,988,000	0	0	0	0	0	15	51,988,000
3050104018	Kontainer	Buah	0	0	0	0	0	0	0	0	0
3050105001	Tabung Pemadam Api	Buah	50	133,746,000	0	0	0	0	0	50	133,746,000
3050105007	CCTV - Camera Control Television System	Buah	4	77,692,550	0	0	0	0	0	4	77,692,550
3050105010	White Board	Buah	63	97,916,000	0	0	2	2,200,000	0	61	95,716,000
3050105013	Copy Board/Elektrik White Board	Buah	1	7,766,000	0	0	0	0	0	1	7,766,000
3050105014	Peta	Buah	45	7,839,000	0	0	0	0	0	45	7,839,000
3050105015	Alat Penghancur Kertas	Buah	7	13,356,000	0	0	0	0	0	7	13,356,000
3050105017	Mesin Absensi	Buah	7	99,790,000	0	0	0	0	0	7	99,790,000
3050105026	Perforator Besar	Buah	2	2,594,000	0	0	0	0	0	2	2,594,000
3050105028	Overhead Projector	Buah	23	95,329,000	0	0	0	0	0	23	95,329,000
3050105038	Laser Pointer	Buah	4	2,080,000	0	0	0	0	0	4	2,080,000
3050105048	LCD Projector/Infocus	Buah	57	505,203,100	0	0	0	0	0	57	505,203,100
3050105058	Focusing Screen/Layar LCD Projector	Buah	1	7,975,000	0	0	0	0	0	1	7,975,000
3050105078	Mesin Packing/ Starpping Machine	Buah	8	82,500,000	0	0	4	44,000,000	0	4	38,500,000
3050105082	Mesin Fogging	Buah	0	0	1	2,069,540	0	0	0	1	2,069,540
3050201001	Meja Kerja Besi/Metal	Buah	20	32,600,000	0	0	0	0	0	20	32,600,000
3050201002	Meja Kerja Kayu	Buah	579	932,049,015	2	17,160,000	62	215,222,000	0	519	733,987,015
3050201003	Kursi Besi/Metal	Buah	1,517	728,956,000	119	236,370,275	516	237,539,900	0	1,120	727,786,375
3050201004	Kursi Kayu	Buah	1,132	209,534,120	0	0	0	0	0	1,132	209,534,120
3050201005	Sice	Buah	40	152,000,500	7	29,320,000	1	25,778,500	0	46	155,542,000
3050201006	Bangku Panjang Besi/Metal	Buah	93	4,650,000	0	0	0	0	0	93	4,650,000
3050201008	Meja Rapat	Buah	97	188,007,000	1	5,287,500	1	5,643,000	0	97	187,651,500

**LAPORAN BARANG PENGGUNA
GABUNGAN INTRAKOMPTABEL DAN EKSTRAKOMPTABEL
RINCIAN PER SUB SUB KELOMPOK BARANG
UNTUK PERIODE YANG BERAKHIR 31 DESEMBER 2020**

UAPB : 032 KEMENTERIAN KELAUTAN DAN PERIKANAN
UAKPB : 427511 SEKOLAH TINGGI PERIKANAN JAKARTA

Tanggal : 04/02/21 2:45 AM

Halaman : 5

Kode Lap : lap_bmn_gab_satker

AKUN NERACA/SUB-SUB KELOMPOK BARANG		SATUAN	SALDO PER 1 JANUARI 2020		MUTASI				SALDO PER 31 DESEMBER 2020	
					BERTAMBAH		BERKURANG			
KODE	URAIAN		KUANTITAS	NILAI	KUANTITAS	NILAI	KUANTITAS	NILAI	KUANTITAS	NILAI
1	2	3	4	5	6	7	8	9	10	11
3050201009	Meja Komputer	Buah	39	59,710,200	0	0	0	0	39	59,710,200
3050201010	Tempat Tidur Besi	Buah	120	503,520,000	0	0	0	0	120	503,520,000
3050201011	Tempat Tidur Kayu	Buah	436	1,555,706,000	0	0	103	268,730,000	333	1,286,976,000
3050201012	Meja Ketik	Buah	16	7,011,000	0	0	0	0	16	7,011,000
3050201013	Meja Telepon	Buah	1	251,000	0	0	0	0	1	251,000
3050201014	Meja Resepsionis	Buah	3	13,497,390	0	0	0	0	3	13,497,390
3050201016	Kasur/Spring Bed	Buah	17	83,500,000	0	0	0	0	17	83,500,000
3050201017	Sketsel	Buah	3	5,361,000	0	0	0	0	3	5,361,000
3050201018	Meja Makan Besi	Buah	102	8,670,000	1	2,400,000	0	0	103	11,070,000
3050201019	Meja Makan Kayu	Buah	63	62,088,350	0	0	0	0	63	62,088,350
3050201020	Kursi Fiber Glas/Plastik	Buah	123	43,335,000	0	0	0	0	123	43,335,000
3050201022	Partisi	Buah	1	49,500,000	0	0	0	0	1	49,500,000
3050201026	Nakas	Buah	8	4,600,000	0	0	0	0	8	4,600,000
3050201999	Meubelair Lainnya	-	106	5,149,294,600	1	130,639,135	1	5,106,169,000	106	173,764,735
3050202001	Jam Mekanis	Buah	3	5,562,000	0	0	0	0	3	5,562,000
3050202003	Jam Elektronik	Buah	1	344,000	0	0	0	0	1	344,000
3050203001	Mesin Penghisap Debu/Vacuum Cleaner	Buah	3	20,068,000	0	0	0	0	3	20,068,000
3050203002	Mesin Pel/Poles	Buah	1	11,789,000	0	0	0	0	1	11,789,000
3050203003	Mesin Pemotong Rumput	Buah	0	0	2	6,559,000	0	0	2	6,559,000
3050203005	Air Cleaner	Buah	1	11,789,000	0	0	0	0	1	11,789,000
3050204001	Lemari Es	Buah	7	15,342,000	0	0	1	2,062,000	6	13,280,000
3050204003	A.C. Window	Buah	34	142,766,200	0	0	0	0	34	142,766,200
3050204004	A.C. Split	Buah	69	332,199,000	0	0	0	0	69	332,199,000
3050204005	Portable Air Conditioner (Alat Pendingin)	Buah	5	21,450,000	0	0	0	0	5	21,450,000
3050204006	Kipas Angin	Buah	44	36,910,400	0	0	1	4,690,400	43	32,220,000
3050204007	Exhause Fan	Buah	2	2,062,000	1	1,640,000	0	0	3	3,702,000
3050204011	Up Right Chiller/Frezzer	Buah	6	270,160,000	0	0	1	4,290,000	5	265,870,000
3050204012	Cold Room Frezzer	Buah	1	5,876,000	0	0	1	5,876,000	0	0
3050205002	Kompur Gas (Alat Dapur)	Buah	3	1,803,000	2	1,331,000	0	0	5	3,134,000
3050205003	Kompur Minyak	Buah	1	835,000	0	0	1	835,000	0	0
3050205005	Rice Cooker (Alat Dapur)	Buah	2	414,000	0	0	0	0	2	414,000
3050205006	Oven Listrik	Buah	2	19,862,000	0	0	0	0	2	19,862,000
3050205009	Tabung Gas	Buah	7	12,870,000	2	943,800	7	12,870,000	2	943,800
3050205010	Mesin Giling Bumbu	Buah	1	2,515,000	0	0	0	0	1	2,515,000
3050205018	Blender	Buah	0	0	4	2,662,000	0	0	4	2,662,000
3050205019	Mixer	Buah	1	6,480,000	0	0	0	0	1	6,480,000
3050206001	Radio	Buah	7	27,562,000	0	0	7	27,562,000	0	0

LAPORAN BARANG PENGGUNA
GABUNGAN INTRAKOMPTABEL DAN EKSTRAKOMPTABEL
RINCIAN PER SUB SUB KELOMPOK BARANG
UNTUK PERIODE YANG BERAKHIR 31 DESEMBER 2020

UAPB : 032
UAKPB : 427511

KEMENTERIAN KELAUTAN DAN PERIKANAN
SEKOLAH TINGGI PERIKANAN JAKARTA

Tanggal : 04/02/21 2:45 AM

Halaman : 6

Kode Lap : lap_bmn_gab_satker

AKUN NERACA/SUB-SUB KELOMPOK BARANG		SATUAN	SALDO PER 1 JANUARI 2020		MUTASI				SALDO PER 31 DESEMBER 2020	
					BERTAMBAH		BERKURANG			
KODE	URAIAN		KUANTITAS	NILAI	KUANTITAS	NILAI	KUANTITAS	NILAI	KUANTITAS	NILAI
1	2	3	4	5	6	7	8	9	10	11
3050206002	Televisi	Buah	24	206,167,000	0	0	7	20,664,000	17	185,503,000
3050206003	Video Cassette	Buah	1	2,699,000	0	0	0	0	1	2,699,000
3050206004	Tape Recorder (Alat Rumah Tangga Lainnya (Home Use))	Buah	2	4,124,000	0	0	2	4,124,000	0	0
3050206005	Amplifier	Buah	6	14,124,000	0	0	3	7,062,000	3	7,062,000
3050206006	Equalizer	Buah	1	688,000	0	0	1	688,000	0	0
3050206007	Loudspeaker	Buah	77	62,844,000	0	0	68	23,664,000	9	39,180,000
3050206008	Sound System	Buah	7	263,870,000	0	0	0	0	7	263,870,000
3050206009	Compact Disc Player (Alat Rumah Tangga)	Buah	3	4,578,000	0	0	3	4,578,000	0	0
3050206010	Laser Disc	Buah	1	10,330,000	0	0	1	10,330,000	0	0
3050206012	Wireless	Buah	5	57,827,004	0	0	2	32,677,004	3	25,150,000
3050206014	Microphone	Buah	19	15,810,000	0	0	15	5,880,000	4	9,930,000
3050206015	Microphone Table Stand	Buah	3	4,815,000	0	0	3	4,815,000	0	0
3050206016	Mic Conference	Buah	3	26,100,000	0	0	0	0	3	26,100,000
3050206017	Unit Power Supply	Buah	1	1,031,000	0	0	1	1,031,000	0	0
3050206022	Mesin Jahit	Buah	2	5,060,000	0	0	0	0	2	5,060,000
3050206024	Timbangan Barang	Buah	2	5,500,000	0	0	0	0	2	5,500,000
3050206026	Lambang Garuda Pancasila	Buah	2	1,504,000	0	0	2	1,504,000	0	0
3050206027	Gambar Presiden/Wakil Presiden	Buah	1	58,000	0	0	1	58,000	0	0
3050206029	Aquarium (Alat Rumah Tangga Lainnya (Home Use))	Buah	281	144,715,000	0	0	281	144,715,000	0	0
3050206033	Water Filter	Buah	3	150,000,000	0	0	0	0	3	150,000,000
3050206034	Tangga Aluminium	Buah	2	2,137,000	0	0	0	0	2	2,137,000
3050206036	Dispenser	Buah	1	30,926,000	1	6,893,000	1	30,926,000	1	6,893,000
3050206039	Tangga Hidrolik	Buah	1	7,467,000	0	0	1	7,467,000	0	0
3050206046	Handy Cam	Buah	1	6,624,000	0	0	1	6,624,000	0	0
3050206051	Rader	Buah	5	141,403,000	0	0	0	0	5	141,403,000
3050206052	Manequin (Boneka)	Buah	1	4,200,000	0	0	0	0	1	4,200,000
3050206055	Heater (Alat Rumah Tangga Lainnya (Home Use))	Buah	6	6,900,000	0	0	0	0	6	6,900,000
3050206056	Karpet	Buah	44	1,980,000	0	0	44	1,980,000	0	0
3050206057	Vertikal Blind	Buah	1	1,536,000	0	0	0	0	1	1,536,000
3050206058	Gordyin/Kray	Buah	2	9,299,000	0	0	2	9,299,000	0	0
3050206059	Kabel Roll	Buah	3	7,600,000	0	0	3	7,600,000	0	0
3050206068	DVD Player	Buah	2	8,940,000	0	0	0	0	2	8,940,000
3050206999	Alat Rumah Tangga Lainnya (Home Use)	-	2	700,000	0	0	2	700,000	0	0
3050299999	Alat Rumah Tangga Lainnya	-	0	0	1	3,400,000	0	0	1	3,400,000
3060101007	Audio Video Selector (Peralatan Studio Audio)	Buah	1	198,000,000	0	0	0	0	1	198,000,000
3060101025	Audio Visual	Buah	1	9,295,000	0	0	0	0	1	9,295,000
3060101031	Intercom Unit	Buah	1	12,212,000	0	0	0	0	1	12,212,000

LAPORAN BARANG PENGGUNA
GABUNGAN INTRAKOMPTABEL DAN EKSTRAKOMPTABEL
RINCIAN PER SUB SUB KELOMPOK BARANG
UNTUK PERIODE YANG BERAKHIR 31 DESEMBER 2020

UAPB : 032 KEMENTERIAN KELAUTAN DAN PERIKANAN
UAKPB : 427511 SEKOLAH TINGGI PERIKANAN JAKARTA

Tanggal : 04/02/21 2:45 AM

Halaman : 7

Kode Lap : lap_bmn_gab_satker

AKUN NERACA/SUB-SUB KELOMPOK BARANG		SATUAN	SALDO PER 1 JANUARI 2020		MUTASI				SALDO PER 31 DESEMBER 2020		
			KUANITAS	NILAI	BERTAMBAH		BERKURANG		KUANITAS	NILAI	
KODE	URAIAN	4			5	6	7	8			9
3060101034	Dolby Noise Reduction	Buah	1	2,930,000	0	0	0	0	0	1	2,930,000
3060101039	Light Signal	Buah	2	2,972,000	0	0	0	0	0	2	2,972,000
3060101048	Uninterruptible Power Supply (UPS)	Buah	10	17,849,000	0	0	0	0	0	10	17,849,000
3060101051	Automatic Voltage Regulator (AVR)	Buah	1	200,000	1	2,700,000	0	0	0	2	2,900,000
3060101060	Power Amplifier	Buah	1	5,419,000	0	0	1	5,419,000	0	0	0
3060101067	Terminal Board	Buah	1	440,000	0	0	0	0	0	1	440,000
3060101070	Receiver HF/LF	Buah	1	206,000	0	0	0	0	0	1	206,000
3060101072	Audio Tape Reel Recorder	Buah	1	6,875,000	0	0	0	0	0	1	6,875,000
3060101999	Peralatan Studio Audio Lainnya	-	1	195,000,000	1	1,265,632,013	0	0	0	2	1,460,632,013
3060102003	Camera Electronic	Buah	1	4,431,000	0	0	1	4,431,000	0	0	0
3060102038	Power Supply (Peralatan Studio Video Dan Film)	Buah	3	3,174,000	0	0	3	3,174,000	0	0	0
3060102056	Film Projector	Buah	27	34,020,000	0	0	0	0	0	27	34,020,000
3060102057	Slide Projector	Buah	3	25,479,000	0	0	3	25,479,000	0	0	0
3060102085	Analitical Balance (Peralatan Studio Video Dan Film)	Buah	2	27,975,000	0	0	0	0	0	2	27,975,000
3060102086	Alat Pemanas Prosesing (Water Heater)	Buah	1	4,800,000	0	0	1	4,800,000	0	0	0
3060102107	Layar Film/Projector	Buah	5	6,840,000	0	0	5	6,840,000	0	0	0
3060102135	LCD Monitor	Buah	1	2,441,000	0	0	0	0	0	1	2,441,000
3060102999	Peralatan Studio Video Dan Film Lainnya	-	1	103,200,000	0	0	0	0	0	1	103,200,000
3060103001	Meja Gambar	Buah	520	13,000,000	0	0	520	13,000,000	0	0	0
3060103006	Jangka Gambar	Buah	45	2,790,000	0	0	0	0	0	45	2,790,000
3060104014	Mesin Jilid	Buah	1	3,105,500	0	0	0	0	0	1	3,105,500
3060104031	Mesin Potong	Buah	5	14,270,000	0	0	3	8,935,000	2	5,335,000	0
3060105031	Meet Band	Buah	0	0	0	0	0	0	0	0	0
3060105035	Kompas (Peralatan Studio Pemetaan/peralatan Ukur Tanah)	Buah	7	13,523,000	0	0	0	0	0	7	13,523,000
3060105036	Sextant	Buah	3	855,000	0	0	0	0	0	3	855,000
3060105037	Teropong/Keker	Buah	1	534,000	0	0	0	0	0	1	534,000
3060105038	GPS Receiver	Buah	7	29,792,000	0	0	0	0	0	7	29,792,000
3060105039	Ground Paretrating Radar	Buah	3	23,831,000	0	0	0	0	0	3	23,831,000
3060105042	Plani Meter	Buah	2	19,208,000	0	0	0	0	0	2	19,208,000
3060199999	Alat Studio Lainnya	-	5	45,760,000	0	0	0	0	0	5	45,760,000
3060201003	Pesawat Telephone	Buah	19	9,202,000	0	0	19	9,202,000	0	0	0
3060201006	Handy Talky (HT)	Buah	15	32,505,500	8	3,670,000	4	1,348,000	19	34,827,500	0
3060201010	Facsimile	Buah	2	1,408,000	0	0	2	1,408,000	0	0	0
3060203001	Unit Tranceiver HF Portable	Buah	1	47,920,000	0	0	0	0	0	1	47,920,000
3060203002	Unit Tranceiver HF Transportable	Buah	1	68,754,000	0	0	0	0	0	1	68,754,000
3060205003	Unit Tranceiver UHF Stationary	Buah	1	293,000	0	0	0	0	0	1	293,000
3060206001	Publik Address (Lapangan)	Buah	1	2,930,000	0	0	0	0	0	1	2,930,000

**LAPORAN BARANG PENGGUNA
GABUNGAN INTRAKOMPTABEL DAN EKSTRAKOMPTABEL
RINCIAN PER SUB SUB KELOMPOK BARANG
UNTUK PERIODE YANG BERAKHIR 31 DESEMBER 2020**

UAPB : 032 KEMENTERIAN KELAUTAN DAN PERIKANAN
UAKPB : 427511 SEKOLAH TINGGI PERIKANAN JAKARTA

Tanggal : 04/02/21 2:45 AM

Halaman : 8

Kode Lap : lap_bmn_gab_satker

AKUN NERACA/SUB-SUB KELOMPOK BARANG		SATUAN	SALDO PER 1 JANUARI 2020		MUTASI				SALDO PER 31 DESEMBER 2020	
					BERTAMBAH		BERKURANG			
KODE	URAIAN		KUANTITAS	NILAI	KUANTITAS	NILAI	KUANTITAS	NILAI	KUANTITAS	NILAI
1	2	3	4	5	6	7	8	9	10	11
3060206005	Frequency Sythesizer Unit	Buah	1	2,168,000	0	0	0	0	1	2,168,000
3060207017	Handphone Encription	Buah	0	0	2	3,518,900	0	0	2	3,518,900
3060323003	Receiver STL/SHF	Buah	1	1,758,000	0	0	0	0	1	1,758,000
3060334004	Ultra Hight Frequence Link	Buah	4	29,150,000	0	0	0	0	4	29,150,000
3060347002	Genset	Buah	1	6,800,000	0	0	0	0	1	6,800,000
3060404999	Radar Lainnya	-	2	6,000,000	0	0	0	0	2	6,000,000
3060406999	Peralatan Komunikasi Untuk Dokumentasi Lainnya	-	13	109,950,000	0	0	0	0	13	109,950,000
3070101002	Minor Surgical Set (Alat Kedokteran Umum)	Buah	2	700,000	0	0	0	0	2	700,000
3070101004	Stetoscope (Alat Kedokteran Umum)	Buah	5	4,500,000	0	0	0	0	5	4,500,000
3070101005	Tensimeter	Buah	9	16,080,000	0	0	0	0	9	16,080,000
3070101008	Waskom	Buah	1	450,000	0	0	0	0	1	450,000
3070101009	Timbangan Badan (Alat Kedokteran Umum)	Buah	2	2,400,000	0	0	0	0	2	2,400,000
3070101025	Ambubag	Buah	1	970,000	0	0	0	0	1	970,000
3070101026	Tabung O2	Buah	2	3,670,000	0	0	2	3,670,000	0	0
3070101043	Buli-Buli Panas	Buah	2	40,000	0	0	0	0	2	40,000
3070101059	Dressing Card	Buah	3	201,600	0	0	0	0	3	201,600
3070101065	Examination Table	Buah	2	19,000,000	0	0	0	0	2	19,000,000
3070101074	Gilycerin Sput	Buah	1	96,000	0	0	0	0	1	96,000
3070101097	Lemari Obat (Kaca)	Buah	6	19,382,000	0	0	0	0	6	19,382,000
3070101121	Respirator (Alat Kedokteran Umum)	Buah	0	0	3	6,068,100	0	0	3	6,068,100
3070101135	Sonde Uterus (Alat Kedokteran Umum)	Buah	1	36,000	0	0	0	0	1	36,000
3070101139	Standar Infus	Buah	1	168,000	0	0	0	0	1	168,000
3070102002	Dental Unit	Buah	1	166,332,600	0	0	0	0	1	166,332,600
3070102032	Bracket Holder	Buah	1	475,000	0	0	0	0	1	475,000
3070102059	Kaca Mulut/Spigel	Buah	6	3,900,000	0	0	0	0	6	3,900,000
3070102999	Alat Kedokteran Gigi Lainnya	-	1	20,000,000	0	0	0	0	1	20,000,000
3070104026	Abdominal Spatulas	Buah	2	846,000	0	0	0	0	2	846,000
3070104074	Emergency Trolley	Buah	2	13,000,000	0	0	0	0	2	13,000,000
3070104095	Jacob Yuls Forceps	Buah	2	2,290,000	0	0	0	0	2	2,290,000
3070104108	Kursi Zeis	Buah	171	322,976,000	0	0	23	127,006,000	148	195,970,000
3070104124	Meja Gynokologie	Buah	2	1,632,000	0	0	0	0	2	1,632,000
3070104125	Meja Opel Model Recal 700	Buah	1	3,927,000	0	0	1	3,927,000	0	0
3070104999	Alat Kedokteran Bedah Lainnya	-	1	229,000	0	0	0	0	1	229,000
3070105095	Kogel Tang	Buah	1	84,000	0	0	0	0	1	84,000
3070105999	Alat Kesehatan Kebidanan Dan Penyakit Kandungan Lainnya	-	1	254,400	0	0	0	0	1	254,400
3070106002	Nose Diagnosis Set	Buah	1	2,765,000	0	0	0	0	1	2,765,000
3070106026	Beitel Cekung/Datar	Buah	1	1,890,000	0	0	0	0	1	1,890,000

LAPORAN BARANG PENGGUNA
GABUNGAN INTRAKOMPTABEL DAN EKSTRAKOMPTABEL
RINCIAN PER SUB SUB KELOMPOK BARANG
UNTUK PERIODE YANG BERAKHIR 31 DESEMBER 2020

UAPB : 032 KEMENTERIAN KELAUTAN DAN PERIKANAN
UAKPB : 427511 SEKOLAH TINGGI PERIKANAN JAKARTA

Tanggal : 04/02/21 2:45 AM

Halaman : 9

Kode Lap : lap_bmn_gab_satker

AKUN NERACA/SUB-SUB KELOMPOK BARANG		SATUAN	SALDO PER 1 JANUARI 2020		MUTASI				SALDO PER 31 DESEMBER 2020	
					BERTAMBAH		BERKURANG			
KODE	URAIAN		KUANTITAS	NILAI	KUANTITAS	NILAI	KUANTITAS	NILAI	KUANTITAS	NILAI
1	2	3	4	5	6	7	8	9	10	11
3070107030	Refractometer (Alat Kedokteran Mata)	Buah	4	6,400,000	0	0	0	0	4	6,400,000
3070108008	Needle Punction Sternal/Spinal	Buah	1	1,080,000	0	0	0	0	1	1,080,000
3070108022	Stool Fixed Height	Buah	0	0	0	0	0	0	0	0
3070108094	Glucometer Complete With Glucostic	Buah	1	1,440,000	0	0	0	0	1	1,440,000
3070108099	High Speed Stater Type ZS-SUS	Buah	0	0	0	0	0	0	0	0
3070108110	Manual Influmation Aparatus	Buah	2	189,000	0	0	0	0	2	189,000
3070108128	Proyektor Romad Complet	Buah	2	19,900,000	0	0	0	0	2	19,900,000
3070108151	TP.1000 Turbotanti Dehabitas ER 2-Bcr Resies Cateter Set +	Buah	3	60,000	0	0	0	0	3	60,000
3070110033	HB Meter	Buah	2	12,825,000	0	0	0	0	2	12,825,000
3070110072	Electric Sterilisator	Buah	1	1,975,000	0	0	0	0	1	1,975,000
3070112999	Alat Kesehatan Rehabilitasi Medis Lainnya	-	2	3,687,000	0	0	0	0	2	3,687,000
3070114025	Echocolor Doppler	Buah	1	24,000	0	0	0	0	1	24,000
3070116002	Automatic Tisue Processor	Buah	1	135,493,000	0	0	0	0	1	135,493,000
3070116005	Cytopsin 2	Buah	1	5,569,200	0	0	0	0	1	5,569,200
3070119016	Lab.Equipmen Techne Shaker	Buah	45	21,039,000	0	0	0	0	45	21,039,000
3070119022	Personal Digital Dosimeter	Buah	1	42,807,000	0	0	0	0	1	42,807,000
3070120005	Air Jacketed Dry C02 Incubator	Buah	90	13,500,000	0	0	0	0	90	13,500,000
3070121021	Electronic Reading Balance (Alat Kedokteran Gawat Darurat)	Buah	1	1,500,000	0	0	0	0	1	1,500,000
3070123021	Traksi Set + Gantungan Beban	Buah	3	1,200,000	0	0	0	0	3	1,200,000
3070124001	Automatic Blood Pressure	Buah	2	1,029,600	0	0	0	0	2	1,029,600
3070199999	Alat Kedokteran Lainnya	-	0	0	1	13,750,003	0	0	1	13,750,003
3070201006	Compressor	Buah	8	15,886,000	0	0	0	0	8	15,886,000
3070201999	Alat Kesehatan Matra Laut Lainnya	-	50	234,199,000	0	0	0	0	50	234,199,000
3070203003	Boneka	Buah	6	41,925,000	0	0	0	0	6	41,925,000
3070203004	Boneka Anatomi	Buah	1	1,150,000	0	0	0	0	1	1,150,000
3080101009	Timbangan Elektronik	Buah	3	11,595,000	0	0	0	0	3	11,595,000
3080101014	Alat Pengukur Kadar Air	Buah	1	26,398,000	0	0	0	0	1	26,398,000
3080102001	Autoclave Unit (Alat Lab. Micro Biologi Tehnik Penyehatan)	Buah	1	10,050,000	0	0	0	0	1	10,050,000
3080102004	Alat Pengambil Sample Air	Buah	1	6,641,000	0	0	0	0	1	6,641,000
3080103016	Destiling Apparaat	Buah	1	534,000	0	0	0	0	1	534,000
3080104003	Thompson	Buah	1	3,557,000	0	0	0	0	1	3,557,000
3080104999	Alat Laboratorium Model Hidrolika Lainnya	-	2	526,124,650	0	0	2	526,124,650	0	0
3080105004	Tripod Compass	Buah	2	9,716,000	0	0	0	0	2	9,716,000
3080106061	Standard Spesial Spatula	Buah	1	6,403,000	0	0	0	0	1	6,403,000
3080106091	Pompa Hidrolik	Buah	1	101,421,000	0	0	0	0	1	101,421,000
3080107008	Microskop Binacular	Buah	0	0	2	48,000,000	0	0	2	48,000,000
3080110090	Alat Uji Tekan Hydrotastic	Buah	1	4,624,000	0	0	0	0	1	4,624,000

LAPORAN BARANG PENGGUNA
GABUNGAN INTRAKOMPTABEL DAN EKSTRAKOMPTABEL
RINCIAN PER SUB SUB KELOMPOK BARANG
UNTUK PERIODE YANG BERAKHIR 31 DESEMBER 2020

UAPB : 032 KEMENTERIAN KELAUTAN DAN PERIKANAN
UAKPB : 427511 SEKOLAH TINGGI PERIKANAN JAKARTA

Tanggal : 04/02/21 2:45 AM

Halaman : 10

Kode Lap : lap_bmn_gab_satker

AKUN NERACA/SUB-SUB KELOMPOK BARANG		SATUAN	SALDO PER 1 JANUARI 2020		MUTASI				SALDO PER 31 DESEMBER 2020		
			KUAN- TITAS	NILAI	BERTAMBAH		BERKURANG		KUAN- TITAS	NILAI	
KODE	URAIAN	4			5	6	7	8			9
3080110158	Ultrasonic Testes	Buah	1	2,312,000	0	0	0	0	0	1	2,312,000
3080110170	Adjustable Bel Flw Channel	Buah	1	220,000	0	0	0	0	0	1	220,000
3080111001	Centrifuge (Alat Laboratorium Umum)	Buah	2	51,944,000	0	0	0	0	0	2	51,944,000
3080111002	Water Bath (Alat Laboratorium Umum)	Buah	1	356,000	0	0	0	0	0	1	356,000
3080111003	Incubator (Alat Laboratorium Umum)	Buah	3	7,620,000	0	0	0	0	0	3	7,620,000
3080111005	Oven (Alat Laboratorium Umum)	Buah	12	143,030,000	0	0	0	0	0	12	143,030,000
3080111018	Penagas	Buah	1	19,102,000	0	0	0	0	0	1	19,102,000
3080111019	Burete	Buah	2	48,374,000	0	0	0	0	0	2	48,374,000
3080111020	Microscope	Buah	29	205,987,000	0	0	0	0	0	29	205,987,000
3080111021	Autoclave (Alat Laboratorium Umum)	Buah	2	6,231,000	0	0	0	0	0	2	6,231,000
3080111022	Blender	Buah	5	4,794,000	0	0	5	4,794,000	0	0	0
3080111028	Vacum Pump	Buah	1	3,819,000	0	0	1	3,819,000	0	0	0
3080111029	Bearing Stand	Buah	3	40,032,000	0	0	0	0	0	3	40,032,000
3080111031	S C R E E N	Buah	3	2,136,000	0	0	3	2,136,000	0	0	0
3080111034	Support Sheet Round	Buah	8	53,046,000	0	0	0	0	0	8	53,046,000
3080111037	Counter Meter	Buah	1	4,774,000	0	0	0	0	0	1	4,774,000
3080111039	M I X E R	Buah	2	5,696,000	0	0	2	5,696,000	0	0	0
3080111040	Thermometer (Alat Laboratorium Umum)	Buah	12	6,036,000	0	0	0	0	0	12	6,036,000
3080111050	Tabung Gas N2	Buah	2	14,960,000	0	0	2	14,960,000	0	0	0
3080111053	Bak Fiberglass	Buah	0	0	5	26,750,000	0	0	0	5	26,750,000
3080111061	Lumpang Pengeram	Buah	1	3,557,000	0	0	0	0	0	1	3,557,000
3080111073	Pengaduk	Buah	1	17,619,875	0	0	0	0	0	1	17,619,875
3080111075	Pendingin Lurus	Buah	3	2,136,000	0	0	0	0	0	3	2,136,000
3080111083	Alat Pengukur Luas Kulit	Buah	1	356,000	0	0	0	0	0	1	356,000
3080111085	PH Meter (Alat Laboratorium Umum)	Buah	1	356,000	0	0	0	0	0	1	356,000
3080111089	Salt Spray Test Chamber	Buah	1	1,814,000	0	0	0	0	0	1	1,814,000
3080111104	Titration Apparatus	Buah	6	87,072,000	0	0	0	0	0	6	87,072,000
3080111106	Plat Pemanas	Buah	1	2,930,000	0	0	0	0	0	1	2,930,000
3080111109	Vergeot Apparat	Buah	5	158,795,000	0	0	0	0	0	5	158,795,000
3080111112	Laminar Air Flow	Buah	1	20,274,000	0	0	0	0	0	1	20,274,000
3080111116	Elektrik Thermometer	Buah	2	8,788,000	0	0	0	0	0	2	8,788,000
3080111124	Alat Gerinda	Buah	1	1,290,000	0	0	0	0	0	1	1,290,000
3080111127	Refractometer (Alat Laboratorium Umum)	Buah	5	14,410,000	0	0	0	0	0	5	14,410,000
3080111134	Steroscop	Buah	1	356,000	0	0	0	0	0	1	356,000
3080111137	Tripod	Buah	10	2,675,000	0	0	0	0	0	10	2,675,000
3080111223	Tabung Gas (Alat Laboratorium)	buah	0	0	5	10,298,325	0	0	0	5	10,298,325
3080112011	Balance Electric	Buah	2	24,826,000	0	0	0	0	0	2	24,826,000

LAPORAN BARANG PENGGUNA
GABUNGAN INTRAKOMPTABEL DAN EKSTRAKOMPTABEL
RINCIAN PER SUB SUB KELOMPOK BARANG
UNTUK PERIODE YANG BERAKHIR 31 DESEMBER 2020

UAPB : 032
UAKPB : 427511

KEMENTERIAN KELAUTAN DAN PERIKANAN
SEKOLAH TINGGI PERIKANAN JAKARTA

Tanggal : 04/02/21 2:45 AM

Halaman : 11

Kode Lap : lap_bmn_gab_satker

AKUN NERACA/SUB-SUB KELOMPOK BARANG		SATUAN	SALDO PER 1 JANUARI 2020		MUTASI				SALDO PER 31 DESEMBER 2020		
			KUANITAS	NILAI	BERTAMBAH		BERKURANG		KUANITAS	NILAI	
KODE	URAIAN	3			4	5	6	7			8
3080112019	Propipette	Buah	1	2,490,000	0	0	0	0	0	1	2,490,000
3080112025	Stabilizer	Buah	4	4,885,500	1	4,961,000	2	1,096,000	3	8,750,500	
3080112027	Freezer 70 Derajat C Centrifuge With Accesories	Buah	2	18,958,000	0	0	0	0	2	18,958,000	
3080112029	Analytic Balancer	Buah	2	5,214,000	0	0	0	0	2	5,214,000	
3080112030	Bursen Burner	Buah	1	35,782,000	0	0	0	0	1	35,782,000	
3080112031	Anerobic Jar	Buah	1	12,303,000	0	0	0	0	1	12,303,000	
3080112033	Pipette Jar Container	Buah	2	3,914,000	0	0	0	0	2	3,914,000	
3080112035	Silicagel Desicator	Buah	1	1,957,000	0	0	0	0	1	1,957,000	
3080112052	Microtome Unit	Buah	1	65,090,000	0	0	0	0	1	65,090,000	
3080112064	Reader Antibiotic	Buah	2	48,669,000	0	0	0	0	2	48,669,000	
3080112079	Digital Storage Oscilloscope	Buah	2	10,312,000	0	0	0	0	2	10,312,000	
3080113022	Buret/Peralatan Titrasi	Buah	4	2,136,000	0	0	0	0	4	2,136,000	
3080113031	Aquadest Apparatus	Buah	3	25,164,000	0	0	0	0	3	25,164,000	
3080113034	Hot Plate (Alat Laboratorium Kimia)	Buah	1	16,184,000	0	0	0	0	1	16,184,000	
3080113035	Micro Burret	Buah	30	49,110,000	0	0	0	0	30	49,110,000	
3080113048	Water Distilation Apparatus (Alat Laboratorium Kimia)	Buah	25	133,400,000	0	0	0	0	25	133,400,000	
3080113066	Alat Pemisah Buih(Foam Seperator)	Buah	2	50,248,000	0	0	0	0	2	50,248,000	
3080113068	Peralatan Chlorine Injector	Buah	1	2,384,000	0	0	0	0	1	2,384,000	
3080114009	Calcium Analyzer	Buah	1	3,152,000	0	0	0	0	1	3,152,000	
3080115047	Carrying/Storage Case	Buah	1	356,000	0	0	1	356,000	0	0	
3080116002	Bunsen Burner & Kelengkapannya	Buah	7	9,821,000	0	0	0	0	7	9,821,000	
3080116016	Tips Pipet Sesuai Ukuran	Buah	2	1,120,000	0	0	0	0	2	1,120,000	
3080117011	Chemical Mixing	Buah	1	24,969,000	0	0	0	0	1	24,969,000	
3080117023	Mesin Scanning	Buah	2	28,418,000	1	10,000,000	0	0	3	38,418,000	
3080118007	Colony Counter (Alat Laboratorium Makanan)	Buah	1	4,394,000	0	0	0	0	1	4,394,000	
3080118017	Cold Storage (Alat Laboratorium Makanan)	Buah	6	948,860,000	0	0	0	0	6	948,860,000	
3080118021	Food Processor	Buah	0	0	2	5,082,000	0	0	2	5,082,000	
3080118023	Scale (Alat Laboratorium Makanan)	Buah	206	1,455,300,000	0	0	82	626,890,000	124	828,410,000	
3080121003	Law Volume Dust Sampler (Alat Laboratorium Hidrodinamika)	Buah	5	2,010,000	0	0	0	0	5	2,010,000	
3080122002	Gas Analysis Apparatus (Alat Laboratorium Klimatologi)	Buah	1	86,786,000	0	0	0	0	1	86,786,000	
3080128999	Alat Laboratorium Proses Pengelasan Lainnya	-	10	5,978,690	0	0	0	0	10	5,978,690	
3080131004	Angle Measuring Tools (Jangka Sorong)	Buah	1	2,135,000	0	0	0	0	1	2,135,000	
3080133007	Crane (500 Kg)	Buah	1	1,675,000	0	0	0	0	1	1,675,000	
3080134027	Mesin Blowing	Buah	1	5,086,000	0	0	0	0	1	5,086,000	
3080134067	Mesin Pengereng	Buah	1	26,992,375	0	0	0	0	1	26,992,375	
3080138006	Refter KS Condensor	Buah	10	41,594,000	0	0	0	0	10	41,594,000	
3080140001	Hend Help Uv Lamp	Buah	1	14,998,000	0	0	0	0	1	14,998,000	

LAPORAN BARANG PENGGUNA
GABUNGAN INTRAKOMPTABEL DAN EKSTRAKOMPTABEL
RINCIAN PER SUB SUB KELOMPOK BARANG
UNTUK PERIODE YANG BERAKHIR 31 DESEMBER 2020

UAPB : 032 KEMENTERIAN KELAUTAN DAN PERIKANAN
UAKPB : 427511 SEKOLAH TINGGI PERIKANAN JAKARTA

Tanggal : 04/02/21 2:45 AM

Halaman : 12

Kode Lap : lap_bmn_gab_satker

AKUN NERACA/SUB-SUB KELOMPOK BARANG		SATUAN	SALDO PER 1 JANUARI 2020		MUTASI				SALDO PER 31 DESEMBER 2020	
					BERTAMBAH		BERKURANG			
KODE	URAIAN		KUANTITAS	NILAI	KUANTITAS	NILAI	KUANTITAS	NILAI	KUANTITAS	NILAI
1	2	3	4	5	6	7	8	9	10	11
308014009	Mesin Repair And Maintenance Shop	Buah	1	119,256,000	0	0	0	0	1	119,256,000
3080140017	Beater Unit (Mesin Penggiling)	Buah	1	22,967,375	0	0	0	0	1	22,967,375
3080141002	Al Apparatus	Buah	1	95,322,000	0	0	0	0	1	95,322,000
3080141005	Alat Pemadam Kebakaran	Buah	108	352,911,000	0	0	0	0	108	352,911,000
3080141010	Alat Simulasi Transportasi	Buah	1	1,652,795,100	0	0	0	0	1	1,652,795,100
3080141016	Anemometer (Alat Laboratorium Pertanian)	Buah	2	2,136,000	0	0	0	0	2	2,136,000
3080141029	Cabinet Drier	Buah	2	2,846,000	0	0	0	0	2	2,846,000
3080141042	Conductivity Meter (Alat Laboratorium Pertanian)	Buah	1	1,423,000	0	0	0	0	1	1,423,000
3080141066	Dna Sequezing	Buah	1	42,789,000	0	0	0	0	1	42,789,000
3080141067	DO Meter (Alat Laboratorium Pertanian)	Buah	1	5,740,000	0	0	0	0	1	5,740,000
3080141074	Electrophoresis (Alat Laboratorium Pertanian)	Buah	5	28,615,000	0	0	0	0	5	28,615,000
3080141075	Elisa Reader	Buah	1	74,800,000	0	0	0	0	1	74,800,000
3080141093	Freezer (Alat Laboratorium Pertanian)	Buah	4	19,360,000	0	0	1	4,840,000	3	14,520,000
3080141100	Gas Cylinder(-N2,Co2,Udara)	Buah	1	5,060,000	0	0	1	5,060,000	0	0
3080141101	Generator	Buah	3	201,510,000	0	0	0	0	3	201,510,000
3080141126	Hot Plate Stirer	Buah	2	12,308,000	0	0	0	0	2	12,308,000
3080141128	Ice Maker (Alat Laboratorium Pertanian)	Buah	3	11,718,000	0	0	0	0	3	11,718,000
3080141130	Incubator (Alat Laboratorium Pertanian)	Buah	1	57,413,000	0	0	0	0	1	57,413,000
3080141151	Meat Grinder	Buah	1	6,544,000	0	0	0	0	1	6,544,000
3080141185	Oscilloscope	Buah	1	8,814,000	0	0	0	0	1	8,814,000
3080141194	Personal Computer	Buah	37	349,246,000	2	27,264,000	17	138,550,000	22	237,960,000
3080141195	PH Meter Digital	Buah	2	11,070,000	0	0	0	0	2	11,070,000
3080141201	Pippet Machine	Buah	6	17,688,000	0	0	0	0	6	17,688,000
3080141203	Plankton Net (Alat Laboratorium Pertanian)	Buah	4	23,120,000	0	0	0	0	4	23,120,000
3080141208	Portable Spectroradiometric Research System	Buah	1	1,423,000	0	0	0	0	1	1,423,000
3080141255	Stelo Meter (Alat Laboratorium Pertanian)	Buah	1	654,000	0	0	0	0	1	654,000
3080141259	Stomacher	Buah	1	21,341,000	0	0	0	0	1	21,341,000
3080141288	UIV-VIS Spectrophotometer	Buah	1	84,636,000	0	0	0	0	1	84,636,000
3080141308	Vortex Mixer	Buah	3	99,556,000	0	0	0	0	3	99,556,000
3080141318	Water Sampler (Alat Laboratorium Pertanian)	Buah	2	2,846,000	0	0	0	0	2	2,846,000
3080141319	Waterbath (Shake,Still)	Buah	1	2,650,000	0	0	0	0	1	2,650,000
3080145020	Thermometer Protected	Buah	2	6,140,000	0	0	0	0	2	6,140,000
3080145023	Kompas (Alat Laboratorium Oceanografi)	Buah	1	130,000	0	0	0	0	1	130,000
3080146002	Water Quality Checker	Buah	6	63,778,000	0	0	0	0	6	63,778,000
3080146003	Disolved Oksigen Analyzer	Buah	1	3,557,000	0	0	0	0	1	3,557,000
3080146004	Atomic Absorption Spectrophotometer (AAS) (Alat Lab. L.	Buah	1	486,568,000	0	0	0	0	1	486,568,000
3080146006	Conductivity Salinity Analyzer	Buah	1	676,000	0	0	0	0	1	676,000

**LAPORAN BARANG PENGGUNA
GABUNGAN INTRAKOMPTABEL DAN EKSTRAKOMPTABEL
RINCIAN PER SUB SUB KELOMPOK BARANG
UNTUK PERIODE YANG BERAKHIR 31 DESEMBER 2020**

UAPB : 032 KEMENTERIAN KELAUTAN DAN PERIKANAN
UAKPB : 427511 SEKOLAH TINGGI PERIKANAN JAKARTA

Tanggal : 04/02/21 2:45 AM

Halaman : 13

Kode Lap : lap_bmn_gab_satker

AKUN NERACA/SUB-SUB KELOMPOK BARANG		SATUAN	SALDO PER 1 JANUARI 2020		MUTASI				SALDO PER 31 DESEMBER 2020	
					BERTAMBAH		BERKURANG			
KODE	URAIAN		KUANTITAS	NILAI	KUANTITAS	NILAI	KUANTITAS	NILAI	KUANTITAS	NILAI
1	2	3	4	5	6	7	8	9	10	11
3080146009	Radio Meter (Alat Laboratorium Lingkungan Perairan)	Buah	10	24,016,000	0	0	0	0	10	24,016,000
3080146011	Gas Chromatograph (GC)	Buah	1	193,845,000	0	0	0	0	1	193,845,000
3080146025	Rod Blower	Buah	2	9,390,000	0	0	0	0	2	9,390,000
3080148004	Aquarium (Alat Laboratorium Biologi)	Buah	32	7,040,000	4	30,008,000	0	0	36	37,048,000
3080150009	Graverkit	Buah	2	192,000	0	0	0	0	2	192,000
3080152009	Transmitter	Buah	2	22,950,000	0	0	0	0	2	22,950,000
3080154011	Petri Dishes	Buah	2	712,000	0	0	0	0	2	712,000
3080155007	Laboratory Refrigerator	Buah	1	122,550,000	0	0	0	0	1	122,550,000
3080156005	Instron Bend Flucture	Buah	2	712,000	0	0	0	0	2	712,000
3080156031	Presision Yarn Reel	Buah	1	356,000	0	0	0	0	1	356,000
3080156050	Ultra Filter Cell	Buah	1	30,149,000	0	0	0	0	1	30,149,000
3080156063	Disseting Set	Buah	2	4,270,000	0	0	0	0	2	4,270,000
3080156064	Dynamic Hand Sheet	Buah	2	1,920,000	0	0	0	0	2	1,920,000
3080156081	Meja Kerja (Alat Laboratorium Lainnya)	Buah	44	111,660,000	0	0	40	101,795,000	4	9,865,000
3080156094	Neraca Analitis Kalibrator	Buah	3	22,195,000	0	0	0	0	3	22,195,000
3080156096	Tabung Detruksi	Buah	1	1,210,000	0	0	1	1,210,000	0	0
3080156106	Tabung Centrifugal	Buah	1	420,000	0	0	1	420,000	0	0
3080156112	Hallow Cathode Lamp	Buah	1	1,637,000	0	0	0	0	1	1,637,000
3080156119	Scuber Unit	Buah	17	54,879,000	0	0	0	0	17	54,879,000
3080158034	Maket Kapal (Alat Laboratorium Pendidikan)	Buah	4	32,000,000	0	0	0	0	4	32,000,000
3080158999	Alat Laboratorium Pendidikan Lainnya	-	547	87,220,770,127	1	818,481,092	0	0	548	88,039,251,219
3080159008	Thermocouple	Buah	0	0	1	12,946,500	0	0	1	12,946,500
3080201012	Amino Acid Carbohydrate Analyzer	Buah	1	2,862,000	0	0	0	0	1	2,862,000
3080201036	Differential Thermal Analyzer	Buah	1	483,000	0	0	0	0	1	483,000
3080201037	Thermo Analyzer	Buah	1	1,608,000	0	0	0	0	1	1,608,000
3080202005	Maximum-Minimum Thermometer	Buah	1	322,000	0	0	0	0	1	322,000
3080202013	UV/UV-VIS Radiometer	Buah	1	3,472,000	0	0	0	0	1	3,472,000
3080202022	Portable Electronic Manometer	Buah	1	159,000	0	0	0	0	1	159,000
3080203001	Electronic Top Loading Balance	Buah	1	104,843,000	0	0	0	0	1	104,843,000
3080203007	Platform Scale (General Laboratory Tool)	Buah	1	16,074,000	0	0	0	0	1	16,074,000
3080203032	Cooling/Refregerating Bath	Buah	3	7,395,000	0	0	0	0	3	7,395,000
3080203044	Rfw Bottle Case	Buah	2	8,038,000	0	0	0	0	2	8,038,000
3080203047	Immersion Heating Coil	Buah	1	2,251,000	0	0	0	0	1	2,251,000
3080203050	Hot Plate With Magnetic Stiring (General Laboratory Tool)	Buah	1	483,000	0	0	0	0	1	483,000
3080203060	High Pressure Autoclave (W/Wo) Stirrer	Buah	1	3,392,000	0	0	0	0	1	3,392,000
3080203070	Sterrer Motor	Buah	1	16,350,000	0	0	0	0	1	16,350,000
3080203072	Magnetic Sterrer	Buah	3	9,690,000	0	0	0	0	3	9,690,000

LAPORAN BARANG PENGGUNA
GABUNGAN INTRAKOMPTABEL DAN EKSTRAKOMPTABEL
RINCIAN PER SUB SUB KELOMPOK BARANG
UNTUK PERIODE YANG BERAKHIR 31 DESEMBER 2020

UAPB : 032 KEMENTERIAN KELAUTAN DAN PERIKANAN
UAKPB : 427511 SEKOLAH TINGGI PERIKANAN JAKARTA

Tanggal : 04/02/21 2:45 AM

Halaman : 14

Kode Lap : lap_bmn_gab_satker

AKUN NERACA/SUB-SUB KELOMPOK BARANG		SATUAN	SALDO PER 1 JANUARI 2020		MUTASI				SALDO PER 31 DESEMBER 2020		
			KUANITAS	NILAI	BERTAMBAH		BERKURANG		KUANITAS	NILAI	
KODE	URAIAN	3			4	5	6	7			8
3080203086	Muffie Furnace	Buah	1	1,817,000	0	0	0	0	0	1	1,817,000
3080204001	Burette	Buah	1	28,934,000	0	0	0	0	0	1	28,934,000
3080204009	Soxhlet Extractor	Buah	1	322,000	0	0	0	0	0	1	322,000
3080204010	Crucible (Quartz, Porcelain)	Buah	1	2,315,000	0	0	0	0	0	1	2,315,000
3080205001	Generator Set (Lab Scale)	Buah	2	850,374,599	0	0	0	0	0	2	850,374,599
3080205004	Face Shield (From Radiant Heat Spork)	Buah	0	0	5	1,893,000	0	0	0	5	1,893,000
3080205006	Eyewash Station	Buah	1	322,000	0	0	0	0	0	1	322,000
3080301011	Sillicon Surfase Barrier Detector (SSB)	Buah	1	14,441,000	0	0	0	0	0	1	14,441,000
3080302037	Timer/Scaler/Counter	Buah	1	6,720,000	0	0	0	0	0	1	6,720,000
3080302039	Serial Scanner/Printer	Buah	1	6,985,000	0	0	0	0	0	1	6,985,000
3080302047	Line Square Wave Oscillator	Buah	1	187,000	0	0	0	0	0	1	187,000
3080306015	Universal Bidge	Buah	1	66,000	0	0	0	0	0	1	66,000
3080309001	Subcritical Assembly	Buah	5	19,460,000	0	0	0	0	0	5	19,460,000
3080309002	In-Pile Loop	Buah	1	18,904,000	0	0	0	0	0	1	18,904,000
3080309003	Out-Pile Loop/Engineering Loop	Buah	1	6,355,000	0	0	0	0	0	1	6,355,000
3080309004	Neutron (Beam) Chopper	Buah	2	9,003,000	0	0	0	0	0	2	9,003,000
3080309005	Neutron Deffraction System	Buah	6	2,070,000	0	0	0	0	0	6	2,070,000
3080309006	In Bean (Fast) Neutron Analysis System	Buah	2	478,000	0	0	0	0	0	2	478,000
3080402999	Alat Kesehatan Kerja Lainnya	-	1	1,080,000	0	0	0	0	0	1	1,080,000
3080404001	Barometer (Meteorological Equipment)	Buah	1	1,126,000	0	0	0	0	0	1	1,126,000
3080404002	Barograph (Meteorological Equipment)	Buah	2	4,502,000	0	0	0	0	0	2	4,502,000
3080501001	Gamma Camera	Buah	1	49,774,000	0	0	0	0	0	1	49,774,000
3080503014	Soil PH Meter	Buah	1	5,130,000	0	0	0	0	0	1	5,130,000
3080601001	DO Meter (Alat Laboratorium Kualitas Air Dan Tanah)	Buah	1	16,500,000	0	0	0	0	0	1	16,500,000
3080601002	Conductivity Meter (Alat Laboratorium Kualitas Air Dan Tanah)	Buah	1	20,167,000	0	0	0	0	0	1	20,167,000
3080601003	Salino Meter	Buah	2	3,914,000	0	0	0	0	0	2	3,914,000
3080601009	Test Kit	Buah	4	22,440,000	0	0	0	0	0	4	22,440,000
3080601011	Plankton Net (Alat Laboratorium Kualitas Air Dan Tanah)	Buah	1	1,779,000	0	0	0	0	0	1	1,779,000
3080604007	Copper Corrosion Tester	Buah	8	30,378,000	0	0	0	0	0	8	30,378,000
3080604008	Elemental Analysis Instrument (CHN)	Buah	1	2,490,000	0	0	0	0	0	1	2,490,000
3080605015	Biological Microscope	Buah	1	2,262,000	0	0	0	0	0	1	2,262,000
3080605025	Evaporator	Buah	1	800,000	0	0	0	0	0	1	800,000
3080605026	Water Circulation Bath	Buah	1	1,708,000	0	0	0	0	0	1	1,708,000
3080605036	Refrigerator/Freezer	Buah	1	1,465,000	0	0	0	0	0	1	1,465,000
3080605040	Automatic Pure Water System	Buah	1	104,221,000	0	0	0	0	0	1	104,221,000
3080703008	Software Conf Off-Line Computer	Buah	2	2,490,000	0	0	0	0	0	2	2,490,000
3080705003	Ship Model Workshop	Buah	1	25,850,000	0	0	0	0	0	1	25,850,000

LAPORAN BARANG PENGGUNA
GABUNGAN INTRAKOMPTABEL DAN EKSTRAKOMPTABEL
RINCIAN PER SUB SUB KELOMPOK BARANG
UNTUK PERIODE YANG BERAKHIR 31 DESEMBER 2020

UAPB : 032 KEMENTERIAN KELAUTAN DAN PERIKANAN
UAKPB : 427511 SEKOLAH TINGGI PERIKANAN JAKARTA

Tanggal : 04/02/21 2:45 AM

Halaman : 15

Kode Lap : lap_bmn_gab_satker

AKUN NERACA/SUB-SUB KELOMPOK BARANG		SATUAN	SALDO PER 1 JANUARI 2020		MUTASI				SALDO PER 31 DESEMBER 2020		
			KUAN- TITAS	NILAI	BERTAMBAH		BERKURANG		KUAN- TITAS	NILAI	
KODE	URAIAN	4			5	6	7	8			9
3080707015	Working Table For Ship Model	Buah	4	14,140,000	0	0	0	0	0	4	14,140,000
3080712999	Pemesinan: Ship Model Preparation Shop Lainnya	-	70	269,500,000	0	0	40	145,200,000	30	124,300,000	
3080801009	Mili Ampere / Mili Ampere Second Meter	Buah	1	200,000	0	0	0	0	1	200,000	
3080802019	Digital Caliper	Buah	10	10,100,000	0	0	0	0	10	10,100,000	
3080804016	Multi Function Counter	Buah	3	15,771,000	0	0	0	0	3	15,771,000	
3080805005	Thermometer Analog / Digital	Buah	0	0	2	3,408,000	0	0	2	3,408,000	
3080805006	Thermocouple Switch Box	Buah	1	2,051,000	0	0	0	0	1	2,051,000	
3080805007	Water Bath (Alat Laboratorium Tekanan Dan Suhu)	Buah	1	2,051,000	0	0	0	0	1	2,051,000	
3090204003	Breathing Apparatus	Buah	5	74,625,000	0	0	0	0	5	74,625,000	
3090204034	Stainless Steel Sprayer	Buah	112	6,479,000	0	0	0	0	112	6,479,000	
3090204058	Medical Dissecting Set	Buah	1	2,535,000	0	0	0	0	1	2,535,000	
3090402031	Kamera Digital	Buah	5	58,526,500	0	0	1	8,305,000	4	50,221,500	
3090403004	GPS	Buah	2	19,895,000	0	0	0	0	2	19,895,000	
3090405010	Digital Signature Pad	unit	1	4,235,000	0	0	0	0	1	4,235,000	
3090405011	Fingerprint Livescanner	unit	1	2,870,000	0	0	0	0	1	2,870,000	
3090407035	Finger Print Camera	Buah	9	34,250,000	0	0	0	0	9	34,250,000	
3090409126	Chest Freezer	Buah	1	3,300,000	0	0	0	0	1	3,300,000	
3100101003	Local Area Network (LAN)	Buah	2	101,943,000	0	0	0	0	2	101,943,000	
3100102001	P.C Unit	Buah	54	573,899,000	0	0	0	0	54	573,899,000	
3100102002	Lap Top	Buah	18	318,808,500	10	163,945,935	0	0	28	482,754,435	
3100102003	Note Book	Buah	48	503,013,000	0	0	0	0	48	503,013,000	
3100102999	Personal Komputer Lainnya	-	13	86,709,987	0	0	0	0	13	86,709,987	
3100201006	CPU (Peralatan Mainframe)	Buah	30	53,340,000	0	0	0	0	30	53,340,000	
3100201012	Hard Disk	Buah	4	4,780,000	0	0	0	0	4	4,780,000	
3100202010	Scanner (Peralatan Mini Komputer)	Buah	3	8,630,000	0	0	0	0	3	8,630,000	
3100203003	Printer (Peralatan Personal Komputer)	Buah	58	120,371,000	3	15,647,275	2	2,700,000	59	133,318,275	
3100203004	Scanner (Peralatan Personal Komputer)	Buah	6	39,465,000	0	0	0	0	6	39,465,000	
3100203009	Keyboard (Peralatan Personal Komputer)	Buah	4	1,512,000	0	0	0	0	4	1,512,000	
3100203999	Peralatan Personal Komputer Lainnya	-	0	0	2	579,791,300	0	0	2	579,791,300	
3100204001	Server	Buah	6	256,809,600	0	0	0	0	6	256,809,600	
3110101001	Teropong (Optik)	Buah	2	644,000	0	0	0	0	2	644,000	
3110102018	Vertical Spectrometer	Buah	1	322,000	0	0	0	0	1	322,000	
3110201003	Side Scan Sonar	Buah	1	3,858,000	0	0	0	0	1	3,858,000	
3110202032	Navigasi Via Satellite (Magnavox)	Buah	1	1,060,000	0	0	0	0	1	1,060,000	
3110202040	Electronic/Electric	Buah	1	2,913,000	0	0	0	0	1	2,913,000	
3110203005	Box Corer	Buah	2	1,286,000	0	0	0	0	2	1,286,000	
3120102001	Rotary Table (Bor Mesin Putar)	Buah	4	2,000,000	0	0	0	0	4	2,000,000	

LAPORAN BARANG PENGGUNA
GABUNGAN INTRAKOMPTABEL DAN EKSTRAKOMPTABEL
RINCIAN PER SUB SUB KELOMPOK BARANG
UNTUK PERIODE YANG BERAKHIR 31 DESEMBER 2020

UAPB : 032 KEMENTERIAN KELAUTAN DAN PERIKANAN
UAKPB : 427511 SEKOLAH TINGGI PERIKANAN JAKARTA

Tanggal : 04/02/21 2:45 AM

Halaman : 16

Kode Lap : lap_bmn_gab_satker

AKUN NERACA/SUB-SUB KELOMPOK BARANG		SATUAN	SALDO PER 1 JANUARI 2020		MUTASI				SALDO PER 31 DESEMBER 2020		
			KUANITAS	NILAI	BERTAMBAH		BERKURANG		KUANITAS	NILAI	
KODE	URAIAN	3			4	5	6	7			8
3140201999	Perawatan Sumur Lainnya	-	1	35,138,000	0	0	0	1	35,138,000	0	0
3150201001	Baju Anti Panas	Buah	5	2,750,000	0	0	0	0	0	5	2,750,000
3150201999	Baju Pengaman Lainnya	-	2	8,600,000	0	0	0	0	0	2	8,600,000
3150301004	Life Jacket	Buah	25	8,440,000	0	0	0	0	0	25	8,440,000
3150301005	Lifebuoy	Buah	6	1,900,000	0	0	0	0	0	6	1,900,000
3150301006	Inflatable Life Craft	Buah	1	45,350,000	0	0	0	0	0	1	45,350,000
3150302015	Marine Detection	Buah	1	14,950,000	0	0	0	0	0	1	14,950,000
3150303006	Regulator	Buah	7	36,190,000	0	0	0	0	0	7	36,190,000
3150401005	Sistem Transmisi (Radio Link, VSAT)	Buah	2	22,000,000	0	0	0	0	0	2	22,000,000
3150401012	Voice Recorder	Buah	2	2,500,000	0	0	0	0	0	2	2,500,000
3150402009	Radar Data Processing System/RDPS	Buah	1	30,000,000	0	0	0	0	0	1	30,000,000
3150404004	Closed Circuit Television (CCTV)	Buah	2	19,635,000	0	0	2	19,635,000	0	0	0
3150405006	Air Conditioning (AC)	Buah	155	2,202,728,000	0	0	0	0	0	155	2,202,728,000
3160101002	Anatomi	Buah	11	2,830,000	0	0	0	0	0	11	2,830,000
3170104005	Bowl Classifier	Buah	1	8,000,000	0	0	0	0	0	1	8,000,000
3170110001	Cake Filter	Buah	1	2,270,000	0	0	0	0	0	1	2,270,000
3170115005	Beg Filter	Buah	1	5,315,000	0	0	0	0	0	1	5,315,000
3170115009	Air Filter Dry	Buah	1	6,062,000	0	0	0	0	0	1	6,062,000
3170115011	Electrostauc Precipitator	Buah	7	7,673,000	0	0	0	0	0	7	7,673,000
3170119001	Centrifugal Pump	Buah	3	32,331,000	0	0	2	19,824,000	0	1	12,507,000
3170119004	Jet Pump	Buah	5	25,600,000	0	0	1	8,000,000	0	4	17,600,000
3170119013	Submersible Pump	Buah	5	270,271,000	0	0	2	231,000,000	0	3	39,271,000
3170119019	Blower	Buah	9	23,061,000	0	0	4	12,061,000	0	5	11,000,000
3170119021	Peristatic Pump	Buah	1	2,706,000	0	0	0	0	0	1	2,706,000
3170119025	Dish Washer	Buah	2	10,578,500	0	0	0	0	0	2	10,578,500
3170119026	Stirer	Buah	1	4,600,000	0	0	0	0	0	1	4,600,000
3170119028	Pompa Sand Piper (Transport And Storage Equipment For Liquid)	Buah	1	1,624,000	0	0	0	0	0	1	1,624,000
3170121020	Steering Machine	Buah	1	271,000	0	0	0	0	0	1	271,000
3170121023	Flomentary Mill	Buah	1	69,130,000	0	0	0	0	0	1	69,130,000
3170122027	Pellet Drying & Element	Buah	1	5,430,000	0	0	0	0	0	1	5,430,000
3170122030	Auto Clave Unit	Buah	2	32,750,000	0	0	0	0	0	2	32,750,000
3190104007	Alat Dayung	Buah	6	2,694,000	0	0	0	0	0	6	2,694,000
133111	Gedung dan Bangunan		49	72,792,192,243	0	0	0	0	0	49	72,792,192,243
4010101001	Bangunan Gedung Kantor Permanen	Unit	1	12,608,592,000	0	0	0	0	0	1	12,608,592,000
4010104003	Bangunan Gedung Instalasi Radar	Unit	1	4,802,600,000	0	0	0	0	0	1	4,802,600,000
4010105001	Bangunan Gedung Laboratorium Permanen	Unit	11	11,751,048,112	0	0	0	0	0	11	11,751,048,112
4010105002	Bangunan Gedung Laboratorium Semi Permanen	Unit	2	1,183,113,480	0	0	0	0	0	2	1,183,113,480

**LAPORAN BARANG PENGGUNA
GABUNGAN INTRAKOMPTABEL DAN EKSTRAKOMPTABEL
RINCIAN PER SUB SUB KELOMPOK BARANG
UNTUK PERIODE YANG BERAKHIR 31 DESEMBER 2020**

UAPB : 032 KEMENTERIAN KELAUTAN DAN PERIKANAN
UAKPB : 427511 SEKOLAH TINGGI PERIKANAN JAKARTA

Tanggal : 04/02/21 2:45 AM

Halaman : 17

Kode Lap : lap_bmn_gab_satker

AKUN NERACA/SUB-SUB KELOMPOK BARANG		SATUAN	SALDO PER 1 JANUARI 2020		MUTASI				SALDO PER 31 DESEMBER 2020		
			KUAN- TITAS	NILAI	BERTAMBAH		BERKURANG		KUAN- TITAS	NILAI	
KODE	URAIAN	4			5	6	7	8			9
4010106010	Bangunan Klinik/Puskesmas	Unit	1	821,200,000	0	0	0	0	0	1	821,200,000
4010108001	Bangunan Gedung Tempat Ibadah Permanen	Unit	1	1,044,948,000	0	0	0	0	0	1	1,044,948,000
4010108999	Bangunan Gedung Tempat Ibadah Lainnya	-	1	48,023,000	0	0	0	0	0	1	48,023,000
4010109001	Bangunan Gedung Pertemuan Permanen	Unit	2	958,885,000	0	0	0	0	0	2	958,885,000
4010110001	Bangunan Gedung Pendidikan Permanen	Unit	5	4,764,768,000	0	0	0	0	0	5	4,764,768,000
4010111004	Bangunan Olah Raga Terbuka Permanen	Unit	1	85,000,000	0	0	0	0	0	1	85,000,000
4010111005	Bangunan Olah Raga Terbuka Semi Permanen	Unit	1	1,277,827,000	0	0	0	0	0	1	1,277,827,000
4010111007	Bangunan Gedung Olah Raga Kolam Renang	Unit	1	2,768,305,155	0	0	0	0	0	1	2,768,305,155
4010113001	Gedung Pos Jaga Permanen	Unit	1	72,035,000	0	0	0	0	0	1	72,035,000
4010114001	Gedung Garasi/Pool Permanen	Unit	1	40,940,000	0	0	0	0	0	1	40,940,000
4010116001	Bangunan Gedung Perpustakaan Permanen	Unit	1	4,261,863,000	0	0	0	0	0	1	4,261,863,000
4010125004	Selasar	Unit	0	0	0	0	0	0	0	0	0
4010126002	Bangunan Penampung Sekam Semi Permanen	Unit	1	36,018,000	0	0	0	0	0	1	36,018,000
4010129002	Bangunan Kolam/Bak Ikan	Unit	0	0	0	0	0	0	0	0	0
4010130002	Bangunan Gedung Tempat Kerja Lainnya Semi Permanen	Unit	1	45,413,000	0	0	0	0	0	1	45,413,000
4010130999	Bangunan Lainnya	-	2	768,022,000	0	0	0	0	0	2	768,022,000
4010201001	Rumah Negara Golongan I Tipe A Permanen	Unit	1	651,104,000	0	0	0	0	0	1	651,104,000
4010204001	Mess/Wisma/Bungalow/Tempat Peristirahatan Permanen	Unit	11	20,221,395,000	0	0	0	0	0	11	20,221,395,000
4010204002	Mess/Wisma/Bungalow/Tempat Peristirahatan Semi Permanen	Unit	0	0	0	0	0	0	0	0	0
4010208001	Flat/Rumah Susun Permanen	Unit	1	3,803,671,000	0	0	0	0	0	1	3,803,671,000
4040104001	Pagar Permanen	Unit	1	777,421,496	0	0	0	0	0	1	777,421,496
4040104002	Pagar Semi Permanen	Unit	0	0	0	0	0	0	0	0	0
134111	Jalan dan Jembatan		6,359	949,275,714	0	0	0	0	0	6,359	949,275,714
5010109002	Jalan Khusus Kompleks	M2	6,359	949,275,714	0	0	0	0	0	6,359	949,275,714
134112	Irigasi		1	279,036,000	0	0	0	0	0	1	279,036,000
5020404002	Saluran Drainage	Unit	1	279,036,000	0	0	0	0	0	1	279,036,000
5020405007	Bangunan Penguat Tebing/Pantai	Unit	0	0	0	0	0	0	0	0	0
134113	Jaringan		8	7,530,716,600	1	49,500,000	0	0	0	9	7,580,216,600
5030601001	Instalasi Gardu Listrik Induk Kapasitas Kecil	Unit	1	29,875,000	0	0	0	0	0	1	29,875,000
5030601002	Instalasi Gardu Listrik Induk Kapasitas Sedang	Unit	1	592,179,000	0	0	0	0	0	1	592,179,000
5030601999	Instalasi Gardu Listrik Induk Lainnya	-	1	24,261,000	0	0	0	0	0	1	24,261,000
5030602001	Instalasi Gardu Listrik Distribusi Kapasitas Kecil	Unit	1	134,855,000	0	0	0	0	0	1	134,855,000
5030602002	Instalasi Gardu Listrik Distribusi Kapasitas Sedang	Unit	1	1,758,284,900	0	0	0	0	0	1	1,758,284,900
5030701001	Instalasi Radar	Unit	1	4,517,216,800	0	0	0	0	0	1	4,517,216,800
5040299999	Jaringan Listrik Lainnya	-	1	455,837,400	0	0	0	0	0	1	455,837,400
5040301001	Jaringan Telepon Diatas Tanah Kapasitas Kecil	Unit	1	18,207,500	0	0	0	0	0	1	18,207,500
5040304999	Jaringan Dengan Media Udara Lainnya	-	0	0	1	49,500,000	0	0	0	1	49,500,000

**LAPORAN BARANG PENGGUNA
GABUNGAN INTRAKOMPTABEL DAN EKSTRAKOMPTABEL
RINCIAN PER SUB SUB KELOMPOK BARANG
UNTUK PERIODE YANG BERAKHIR 31 DESEMBER 2020**

UAPB : 032 KEMENTERIAN KELAUTAN DAN PERIKANAN
UAKPB : 427511 SEKOLAH TINGGI PERIKANAN JAKARTA

Tanggal : 04/02/21 2:45 AM

Halaman : 18

Kode Lap : lap_bmn_gab_satker

AKUN NERACA/SUB-SUB KELOMPOK BARANG		SATUAN	SALDO PER 1 JANUARI 2020		MUTASI				SALDO PER 31 DESEMBER 2020	
			KUANTITAS	NILAI	BERTAMBAH		BERKURANG		KUANTITAS	NILAI
KODE	URAIAN					KUANTITAS	NILAI	KUANTITAS		
1	2	3	4	5	6	7	8	9	10	11
135111	Aset Tetap Renovasi		0	0	0	0	0	0	0	0
6070101001	Tanah Dalam Renovasi	-	0	0	0	0	0	0	0	0
6070501001	Aset Tetap Lainnya Dalam Renovasi	-	0	0	0	0	0	0	0	0
135121	Aset Tetap Lainnya		848	3,487,309,375	13	61,184,020	0	0	861	3,548,493,395
6010101001	Monografi	Buah	361	384,453,975	0	0	0	0	361	384,453,975
6010101999	Buku Lainnya	-	265	585,674,000	0	0	0	0	265	585,674,000
6010301001	Peta (Map)	Buah	7	30,250,000	0	0	0	0	7	30,250,000
6010301999	Bahan Kartografi Lainnya	-	20	96,533,000	0	0	0	0	20	96,533,000
6020101001	Alat Musik Tradisional/Daerah	Buah	35	37,250,000	0	0	0	0	35	37,250,000
6020101002	Alat Musik Modern/Band	Buah	156	2,315,448,400	13	61,184,020	0	0	169	2,376,632,420
6020202001	Maket/Miniatur/Replika	Buah	4	37,700,000	0	0	0	0	4	37,700,000
166112	Aset Tetap yang tidak digunakan dalam Operasi		2	154,754,000	1,254	796,877,000	0	0	1,256	951,631,000
3020101001	Sedan	Unit	0	0	0	0	0	0	0	0
3020101002	Jeep	Unit	0	0	0	0	0	0	0	0
3020102002	Micro Bus (Penumpang 15 S/D 29 Orang)	Unit	1	112,250,000	0	0	0	0	1	112,250,000
3020102003	Mini Bus (Penumpang 14 Orang Kebawah)	Unit	1	42,504,000	0	0	0	0	1	42,504,000
3020303008	Kapal Penangkap Ikan	Unit	0	0	0	0	0	0	0	0
3050201003	Kursi Besi/Metal	Buah	0	0	147	9,555,000	0	0	147	9,555,000
3050204012	Cold Room Frezzer	Buah	0	0	1	5,876,000	0	0	1	5,876,000
3050205003	Kompur Minyak	Buah	0	0	1	835,000	0	0	1	835,000
3050205009	Tabung Gas	Buah	0	0	7	12,870,000	0	0	7	12,870,000
3050206001	Radio	Buah	0	0	7	27,562,000	0	0	7	27,562,000
3050206002	Televisi	Buah	0	0	7	20,664,000	0	0	7	20,664,000
3050206004	Tape Recorder (Alat Rumah Tangga Lainnya (Home Use))	Buah	0	0	2	4,124,000	0	0	2	4,124,000
3050206005	Amplifier	Buah	0	0	3	7,062,000	0	0	3	7,062,000
3050206006	Equalizer	Buah	0	0	1	688,000	0	0	1	688,000
3050206007	Loudspeaker	Buah	0	0	68	23,664,000	0	0	68	23,664,000
3050206009	Compact Disc Player (Alat Rumah Tangga)	Buah	0	0	3	4,578,000	0	0	3	4,578,000
3050206010	Laser Disc	Buah	0	0	1	10,330,000	0	0	1	10,330,000
3050206014	Microphone	Buah	0	0	15	5,880,000	0	0	15	5,880,000
3050206015	Microphone Table Stand	Buah	0	0	3	4,815,000	0	0	3	4,815,000
3050206017	Unit Power Supply	Buah	0	0	1	1,031,000	0	0	1	1,031,000
3050206026	Lambang Garuda Pancasila	Buah	0	0	2	1,504,000	0	0	2	1,504,000
3050206027	Gambar Presiden/Wakil Presiden	Buah	0	0	1	58,000	0	0	1	58,000
3050206029	Aquarium (Alat Rumah Tangga Lainnya (Home Use))	Buah	0	0	281	144,715,000	0	0	281	144,715,000
3050206036	Dispenser	Buah	0	0	1	30,926,000	0	0	1	30,926,000
3050206039	Tangga Hidrolik	Buah	0	0	1	7,467,000	0	0	1	7,467,000

LAPORAN BARANG PENGGUNA
GABUNGAN INTRAKOMPTABEL DAN EKSTRAKOMPTABEL
RINCIAN PER SUB SUB KELOMPOK BARANG
UNTUK PERIODE YANG BERAKHIR 31 DESEMBER 2020

UAPB : 032
UAKPB : 427511

KEMENTERIAN KELAUTAN DAN PERIKANAN
SEKOLAH TINGGI PERIKANAN JAKARTA

Tanggal : 04/02/21 2:45 AM

Halaman : 19

Kode Lap : lap_bmn_gab_satker

AKUN NERACA/SUB-SUB KELOMPOK BARANG		SATUAN	SALDO PER 1 JANUARI 2020		MUTASI				SALDO PER 31 DESEMBER 2020	
					BERTAMBAH		BERKURANG			
KODE	URAIAN		KUANTITAS	NILAI	KUANTITAS	NILAI	KUANTITAS	NILAI	KUANTITAS	NILAI
1	2	3	4	5	6	7	8	9	10	11
3050206046	Handy Cam	Buah	0	0	1	6,624,000	0	0	1	6,624,000
3050206056	Karpet	Buah	0	0	44	1,980,000	0	0	44	1,980,000
3050206058	Gordyin/Kray	Buah	0	0	2	9,299,000	0	0	2	9,299,000
3050206059	Kabel Roll	Buah	0	0	3	7,600,000	0	0	3	7,600,000
3050206999	Alat Rumah Tangga Lainnya (Home Use)	-	0	0	2	700,000	0	0	2	700,000
3060101060	Power Amplifier	Buah	0	0	1	5,419,000	0	0	1	5,419,000
3060102003	Camera Electronic	Buah	0	0	1	4,431,000	0	0	1	4,431,000
3060102038	Power Supply (Peralatan Studio Video Dan Film)	Buah	0	0	3	3,174,000	0	0	3	3,174,000
3060102057	Slide Projector	Buah	0	0	3	25,479,000	0	0	3	25,479,000
3060102086	Alat Pemanas Prosesing (Water Heater)	Buah	0	0	1	4,800,000	0	0	1	4,800,000
3060102107	Layar Film/Projector	Buah	0	0	5	6,840,000	0	0	5	6,840,000
3060103001	Meja Gambar	Buah	0	0	520	13,000,000	0	0	520	13,000,000
3060104031	Mesin Potong	Buah	0	0	2	6,977,000	0	0	2	6,977,000
3060201003	Pesawat Telephone	Buah	0	0	19	9,202,000	0	0	19	9,202,000
3060201006	Handy Talky (HT)	Buah	0	0	4	1,348,000	0	0	4	1,348,000
3060201010	Facsimile	Buah	0	0	2	1,408,000	0	0	2	1,408,000
3070101026	Tabung O2	Buah	0	0	2	3,670,000	0	0	2	3,670,000
3070104125	Meja Opel Model Recal 700	Buah	0	0	1	3,927,000	0	0	1	3,927,000
3080111022	Blender	Buah	0	0	5	4,794,000	0	0	5	4,794,000
3080111028	Vacum Pump	Buah	0	0	1	3,819,000	0	0	1	3,819,000
3080111031	S C R E E N	Buah	0	0	3	2,136,000	0	0	3	2,136,000
3080111039	M I X E R	Buah	0	0	2	5,696,000	0	0	2	5,696,000
3080111050	Tabung Gas N2	Buah	0	0	2	14,960,000	0	0	2	14,960,000
3080112025	Stabilizer	Buah	0	0	2	1,096,000	0	0	2	1,096,000
3080115047	Carrying/Storage Case	Buah	0	0	1	356,000	0	0	1	356,000
3080141093	Freezer (Alat Laboratorium Pertanian)	Buah	0	0	1	4,840,000	0	0	1	4,840,000
3080141100	Gas Cylinder (-N2,Co2,Udara)	Buah	0	0	1	5,060,000	0	0	1	5,060,000
3080141194	Personal Computer	Buah	0	0	15	115,955,000	0	0	15	115,955,000
3080156081	Meja Kerja (Alat Laboratorium Lainnya)	Buah	0	0	40	101,795,000	0	0	40	101,795,000
3080156096	Tabung Detruksi	Buah	0	0	1	1,210,000	0	0	1	1,210,000
3080156106	Tabung Centrifugal	Buah	0	0	1	420,000	0	0	1	420,000
3140201999	Perawatan Sumur Lainnya	-	0	0	1	35,138,000	0	0	1	35,138,000
3150404004	Closed Circuit Television (CCTV)	Buah	0	0	2	19,635,000	0	0	2	19,635,000
3170119001	Centrifugal Pump	Buah	0	0	2	19,824,000	0	0	2	19,824,000
3170119004	Jet Pump	Buah	0	0	1	8,000,000	0	0	1	8,000,000
3170119019	Blower	Buah	0	0	4	12,061,000	0	0	4	12,061,000
TOTAL					1,030,887,743,457		4,596,102,884		35,488,896,511	999,994,949,830

BERITA ACARA OPNAME FISIK PERSEDIAAN

TAHUN ANGGARAN 2020

NOMOR : 5929 /POLTEK-AUP/PL.510/XII/2020

TANGGAL : 31 Desember 2020

Pada hari ini, hari Kamis tanggal tiga puluh satu bulan Desember tahun dua ribu dua puluh, kami yang bertandatangan dibawah ini :

Nama : **Agus Cahyo Poerwanto, S.E** NIP. 19780207 200502 1 002
Jabatan : Petugas Penerima dan Penyalur Barang Persediaan
Politeknik Ahli Usaha Perikanan
Alamat : Jalan AUP Pasar Minggu Jakarta Selatan, Telpon : (021) 7805030 dan Fax Nomor : (021) 7805030

telah melakukan opname fisik atas barang persediaan yang berada pada gudang penyimpanan yang disaksikan oleh pejabat kantor/satker :

Nama Satker : **Politeknik Ahli Usaha Perikanan**
Kode Satker : **032.12.01.427511** Tahun Anggaran : **2020**

I. Nama : **Neneng Marhani, S.Sos** NIP. 19721227 200003 2 005
Jabatan : Kepala Subbagian Keuangan dan Barang Milik Negara
Politeknik Ahli Usaha Perikanan
Alamat : Jalan AUP Pasar Minggu Jakarta Selatan, Telpon : (021) 7805030 dan Fax Nomor : (021) 7805030

II. Nama : **Errys Rukiyanto, S.P** NIP. 19761017 200910 1 001
Jabatan : Petugas Sistem Informasi Manajemen dan Akuntansi Barang Milik Negara (SIMAK BMN)
Politeknik Ahli Usaha Perikanan
Alamat : Jalan AUP Pasar Minggu Jakarta Selatan, Telpon : (021) 7805030 dan Fax Nomor : (021) 7805030

Opname fisik atas barang-barang persediaan dilakukan dengan hasil sebagai berikut :

a. 4.01. Barang Pakai Habis	529.477.488
4.01.01. Bahan	59.016.886
4.01.02. Suku Cadang	-
4.01.03. Alat / Bahan Untuk Kegiatan Kantor	381.105.809
4.01.04. Obat-obatan	89.354.793
4.01.05. Persediaan Untuk Dijual / Diserahkan	-
4.01.06. Persediaan Untuk Tujuan Berjaga-jaga	-
b. 4.02. Barang Tak Habis Pakai	-
4.02.01. Komponen	-
4.02.02. Pipa	-
c. 4.03. Barang Bekas Pakai	-
4.03.01. Komponen Bekas dan Pipa Bekas	-
d. 4.99. Persediaan Lainnya	30.418.680
4.99.99. Persediaan Lainnya	30.418.680
Jumlah Persediaan :	559.896.168

Terbilang : **Lima ratus lima puluh sembilan juta delapan ratus sembilan puluh enam ribu seratus enam puluh delapan rupiah**

Demikian Berita Acara Opname Fisik Persediaan ini dibuat dengan sebenar-benarnya sesuai dengan prinsip-prinsip akuntansi pemerintah, untuk dipergunakan sebagaimana mestinya.

Pejabat Yang Menyaksikan :		Petugas Pengurus Persediaan / Gudang
Kepala Subbagian Keuangan dan BMN	Petugas SIMAK BMN	
 Neneng Marhani, S.Sos NIP. 19721227 200003 2 005	 Errys Rukiyanto, S.P NIP. 19761017 200910 1 001	 Agus Cahyo Poerwanto, S.E NIP. 19780207 200502 1 002



LAMPIRAN BERITA ACARA STOCK OPANAME BARANG PERSEDIAAN
 NOMOR : 5929 /POLTEK-AUP/PL.510/XII/2020
 TANGGAL : 31 Desember 2020

DAFTAR OPNAME FISIK BARANG PERSEDIAAN
 P e r : 31 Desember 2020
 Tahun Anggaran 2020

UAKPB : Politeknik Ahli Usaha Perikanan
 KODE UAKPB : 032.12.01.427511

NO	KODE	URAIAN BARANG PERSEDIAAN	SAT- UAN	SALDO AKHIR			KONDISI		
				PERSD	HARGA	JUMLAH (Rp)	B	R	U
1.	2.	3.	4.	5.	6.	7 (5 x 6)	8.	9.	10.
	4.	BARANG PERSEDIAAN	Buah			119.854.246	284	-	-
	4.01	BARANG PAKAI HABIS	Buah			89.435.566	284	-	-
	4.01.01	BAHAN	Buah			59.016.886	284	-	-
		CETAK BUKU	Buah			-	-	-	-
	4.01.01.01	BAHAN BANGUNAN DAN KONSTRUKSI	Buah			-	-	-	-
	4.01.01.01.999	Bahan Bangunan dan Konstruksi Lainnya	Buah			-	-	-	-
62	4.01.01.01.999 001	Amplas, ukuran 50,100,200 (masing-masing 20 lembar)	Buah			-			
63	4.01.01.01.999 002	Amplas kayu Nomor 1, yang roll-an	Buah			-			
64	4.01.01.01.999 999	Bahan Bangunan dan Konstruksi Lainnya	Buah			-			
	4.01.01.02	BAHAN KIMIA	Buah			58.323.886			
	4.01.01.02.015	Bahan Kimia Padat	Buah			40.840.970	226	-	-
525	4.01.01.02.015 001	KOH teknis (44000)	Buah	10	44.000	440.000	10	-	-
526	4.01.01.02.015 002	NaOH teknis (110000)	Buah	6	110.000	660.000	6	-	-
527	4.01.01.02.015 003	Artemia, cyste, Supreme, berat 454 gr (429000)	Buah	1	429.000	429.000	1	-	-
528	4.01.01.02.015 004	Artemia Cyste (780000)	Buah	2	780.000	1.560.000	2	-	-
529	4.01.01.02.015 005	EDTA (110000)	Buah	3	110.000	330.000	3	-	-
530	4.01.01.02.015 006	Na Thio Sulfat (22000)	Buah	3	22.000	66.000	3	-	-
531	4.01.01.02.015 007	NPK (20000)	Buah	3	20.000	60.000	3	-	-
532	4.01.01.02.015 008	Lanzzy ZM (608000)	Buah	1	608.000	608.000	1	-	-
533	4.01.01.02.015 009	Spirulina (440000)	Buah	1	440.000	440.000	1	-	-
534	4.01.01.02.015 010	Kaporit 60% (665500)	Phail	49	665.500	32.609.500	49	-	-
535	4.01.01.02.015 011	KCL (25410)	Buah	17	25.410	431.970	17	-	-
536	4.01.01.02.015 012	MgCl (24200)	Buah	20	24.200	484.000	20	-	-
537	4.01.01.02.015 013	HCG (234850)	Buah	10	234.850	2.348.500	10	-	-
538	4.01.01.02.015 014	Tetracycline (3740)	Buah	100	3.740	374.000	100	-	-
539	4.01.01.02.015 015	DO Test Kit setara merk hanna, HI 3810 (1045000)	Buah			-	-	-	-
540	4.01.01.02.015 016	Kaporit Bubuk,setara Merk Tjiwi Kimia (82500)	Buah			-	-	-	-
541	4.01.01.02.015 017	Nitrat Test Kit, setara merk hanna, HI 3874 (1980000)	Buah			-	-	-	-
542	4.01.01.02.015 018	Nitrite Test Kit setara merk hanna, HI 3873 (1375000)	Buah			-	-	-	-
543	4.01.01.02.015 019	Preparat Bakteri Kering	Buah			-	-	-	-
544	4.01.01.02.015 999	Bahan Kimia Padat Lainnya	Buah			-	-	-	-
	4.01.01.02.016	Bahan Kimia Cair	Buah			12.664.916	47	-	-
545	4.01.01.02.016 001	H2O2 50% Teknis (33000)	Buah	5	33.000	165.000	5	-	-
546	4.01.01.02.016 002	HCl Teknis (16500)	Buah	15	16.500	247.500	15	-	-
547	4.01.01.02.016 003	H2O2 (Hydrogen Peroxide 30%) (2145000)	Buah	2	2.145.000	4.290.000	2	-	-
548	4.01.01.02.016 004	Amonia Tes Kit (1452000)	Buah	1	1.452.000	1.452.000	1	-	-
549	4.01.01.02.016 005	Nitrit Tes Kit (1331000)	Buah	1	1.331.000	1.331.000	1	-	-
550	4.01.01.02.016 006	Fe Tes Kit (907500)	Buah	2	907.500	1.815.000	2	-	-
551	4.01.01.02.016 007	Probiotik EM4 (46079)	Buah	9	46.079	414.711	9	-	-
552	4.01.01.02.016 008	Ovaprim Syndel (432080)	Buah	5	432.080	2.160.400	5	-	-
553	4.01.01.02.016 009	Larutan Fisiologis NaCl (35629)	Buah	5	35.629	178.145	5	-	-
554	4.01.01.02.016 010	NH3 "Ammoniac Tes Kit" (330990)	Buah	1	330.990	330.990	1	-	-
555	4.01.01.02.016 011	O2 Test Kit Tetra (280170)	Buah	1	280.170	280.170	1	-	-
556	4.01.01.02.016 999	Bahan Kimia Cair Lainnya	Buah			-	-	-	-
	4.01.01.02.999	Bahan Kimia Lainnya	Buah			4.818.000	2	-	-
557	4.01.01.02.999 001	Do Test Kit (2409000)	Buah	2	2.409.000	4.818.000	2	-	-
1	4.01.01.02.999 002	Phospat Test Kit setara merk hanna, HI 3833 (1100000)	Buah			-	-	-	-
1	4.01.01.02.999 003	Phospat Test Kit setara merk hanna, HI 3873 (1210000)	Buah			-	-	-	-
558	4.01.01.02.999 004	Kertas Selongsong Lemak	Buah			-	-	-	-
2	4.01.01.02.999 005	Kertas Selongsong Lemak "disposable"	Buah			-	-	-	-
3	4.01.01.02.999 999	Bahan Kimia Lainnya	Buah			-	-	-	-

NO	KODE	URAIAN BARANG PERSEDIAAN	SAT- UAN	SALDO AKHIR			KONDISI		
				PERSD	HARGA	JUMLAH (Rp)	B	R	U
1.	2.	3.	4.	5.	6.	7 (5 x 6)	8.	9.	10.
	4.01.01.04	BAHAN BAKAR DAN PELUMAS	Buah			693.000	9	-	-
	4.01.01.04.001	Bahan Bakar Minyak	Liter			-	-	-	-
22	4.01.01.04.001. 001	Pertamax +	Liter			-	-	-	-
23	4.01.01.04.001. 002	Premix / Pertamina	Liter			-	-	-	-
24	4.01.01.04.001. 003	Premium	Liter			-	-	-	-
25	4.01.01.04.001. 004	BIOSOLAR INDUSTRI	Liter			-	-	-	-
26	4.01.01.04.001. 005	Avtur	Liter			-	-	-	-
27	4.01.01.04.001. 999	Bahan Bakar Minyak Lainnya	Liter			-	-	-	-
	4.01.01.04.002	Minyak Pelumas	Liter			693.000	9	-	-
28	4.01.01.04.002. 001	Oli Gardan SAE 140 (77000)	Liter	9	77.000	693.000	9	-	-
29	4.01.01.04.002. 002	Oli Nabati, OIL Compressor N22138 1 Liter (1375000)	Liter			-	-	-	-
30	4.01.01.04.002. 003	Oli Stenfet	Liter			-	-	-	-
31	4.01.01.04.002. 004	Oli Diesel	Liter			-	-	-	-
32	4.01.01.04.002. 999	Minyak Pelumas Lainnya	Liter			-	-	-	-
	4.01.03	ALAT / BAHAN UNTUK KEGIATAN KANTOR	Buah			381.105.809	6.676	-	-
	4.01.03.01	ALAT TULIS KANTOR	Buah			8.760.079	160	-	-
	4.01.03.01.001.	Alat Tulis	Buah			396.000	7	-	-
503	4.01.03.01.001. 001	Pulpen (34500)	Lusin	3	34.500	103.500	3	-	-
504	4.01.03.01.001. 002	Pen FASTER C6 (50000)	Lusin	1	50.000	50.000	1	-	-
505	4.01.03.01.001. 003	Bolpen FASTER C6 Hitam (35000)	Lusin	2	35.000	70.000	2	-	-
506	4.01.03.01.001. 004	Polpen Pilot Boliner Hitam (172500)	Lusin	1	172.500	172.500	1	-	-
507	4.01.03.01.001. 005	Pena Gel KENKO	Buah			-	-	-	-
532	4.01.03.01.001. 030	Rautan Pensil Meja	Buah			-	-	-	-
533	4.01.03.01.001. 031	Pensil Merah Biru	Buah			-	-	-	-
534	4.01.03.01.001. 999	Alat Tulis Lai-lainnya	Buah			-	-	-	-
	4.01.03.01.002.	Tinta Tulis, Tinta Stempel	Buah			69.000	6	-	-
535	4.01.03.01.002. 001	Tinta Stampel Otomatis (11500)	Botol	4	11.500	46.000	4	-	-
536	4.01.03.01.002. 002	Tinta Stampel Pyramid Biru (11500)	Botol	2	11.500	23.000	2	-	-
537	4.01.03.01.002. 003	Isi Tinta Spidol Whiteboard	Dus			-	-	-	-
538	4.01.03.01.002. 004	Bak Stempel Sedang	Botol			-	-	-	-
539	4.01.03.01.002. 005	Tinta Printer hitam Epson	Botol			-	-	-	-
540	4.01.03.01.002. 006	Tinta Printer warna Epson	Botol			-	-	-	-
541	4.01.03.01.002. 007	Tinta Printer warna	Botol			-	-	-	-
542	4.01.03.01.002. 008	Tinta Printer hitam	Botol			-	-	-	-
543	4.01.03.01.002. 999	Tinta Tulis, Tinta Stempel Lainnya	Lusin			-	-	-	-
	4.01.03.01.003	Penjepit Kertas	Buah			678.875	28	-	-
544	4.01.03.01.003. 001	Binder Klip Sedang No.155 (105875)	Dus	5	105.875	529.375	5	-	-
545	4.01.03.01.003. 002	Trigonal Clip no. 1 v tex (20000)	Doss	2	20.000	40.000	2	-	-
546	4.01.03.01.003. 003	Binder Clip 107 Joyko (3000)	Pak	18	3.000	54.000	18	-	-
547	4.01.03.01.003. 004	Binder Clip Joyko 260 (18500)	Pak	3	18.500	55.500	3	-	-
548	4.01.03.01.003. 005	Binder Klip No. 155	Dus			-	-	-	-
549	4.01.03.01.003. 006	Trigonal Clip	Buah			-	-	-	-
550	4.01.03.01.003. 007	File Folio 100	Buah			-	-	-	-
551	4.01.03.01.003. 008	Binder Clip No.107	Dus			-	-	-	-
552	4.01.03.01.003. 009	Binder Clip No.111	Buah			-	-	-	-
553	4.01.03.01.003. 010	Binder Clip No.200	Dus			-	-	-	-
554	4.01.03.01.003. 011	Binder Clip No.206	Dus			-	-	-	-
555	4.01.03.01.003. 012	Trigonal Clip	Pcs			-	-	-	-
556	4.01.03.01.003. 013	Binder Klip No. 155	Lusin			-	-	-	-
557	4.01.03.01.003. 014	Spring File	Buah			-	-	-	-
558	4.01.03.01.003. 015	Trigonal Clip	Buah			-	-	-	-
559	4.01.03.01.003. 016	Binder Klip No. 200	Buah			-	-	-	-
560	4.01.03.01.003. 017	Binder Klip No. 260	Buah			-	-	-	-
580	4.01.03.01.003. 999	Penjepit Kertas Lainnya	Buah			-	-	-	-
	4.01.03.01.004	Penghapus / Korektor	Buah			86.000	46	-	-
581	4.01.03.01.004. 001	Penghapus Pensil Jayko Kecil (1250)	Buah	40	1.250	50.000	40	-	-
582	4.01.03.01.004. 002	Tip ex Gepeng Joyko s20fpt (6000)	Buah	6	6.000	36.000	6	-	-
583	4.01.03.01.004. 003	Penghapus Pensil	Pcs			-	-	-	-
584	4.01.03.01.004. 004	Penghapus Papan Tulis	Buah			-	-	-	-
585	4.01.03.01.004. 005	Tip Ex	Buah			-	-	-	-
586	4.01.03.01.004. 006	Tip-Ex	Buah			-	-	-	-

NO	KODE	URAIAN BARANG PERSEDIAAN	SAT- UAN	SALDO AKHIR			KONDISI		
				PERSD	HARGA	JUMLAH (Rp)	B	R	U
1.	2.	3.	4.	5.	6.	7 (5 x 6)	8.	9.	10.
587	4.01.03.01.004. 007	Penghapus Karet Kombinasi Kecil	Buah			-	-	-	-
588	4.01.03.01.004. 008	Penghapus Karet Kombinasi Besar	Buah			-	-	-	-
589	4.01.03.01.004. 009	Penghapus Cair Tipp-Ex	Buah			-	-	-	-
590	4.01.03.01.004. 010	Penghapus Cair Re-Type	Buah			-	-	-	-
591	4.01.03.01.004. 011	Penghapus White Board	Buah			-	-	-	-
592	4.01.03.01.004. 999	Penghapus / Korektor Lainnya	Buah			-	-	-	-
	4.01.03.01.005	Buku Tulis	Buah			686.675	12	-	-
593	4.01.03.01.005. 001	Buku Folio Besar (102850)	Pak	2	102.850	205.700	2	-	-
594	4.01.03.01.005. 002	Buku Kwitansi Uk. Sedang (42350)	Pak	5	42.350	211.750	5	-	-
595	4.01.03.01.005. 003	Buku Kwitansi Uk. Besar (53845)	Pak	5	53.845	269.225	5	-	-
596	4.01.03.01.005. 004	Besar File F4	Pcs			-	-	-	-
609	4.01.03.01.005. 017	Buku Album	Buah			-	-	-	-
610	4.01.03.01.005. 018	Buku Album - Ukuran Jumbo	Buah			-	-	-	-
611	4.01.03.01.005. 019	Buku Gambar 30x40 cm	Buah			-	-	-	-
612	4.01.03.01.005. 999	Buku Tulis Lainnya	Buah			-	-	-	-
	4.01.03.01.006	Ordner dan Map	Dus			1.753.665	9	-	-
613	4.01.03.01.006. 001	Ordner Bantex F4 01/65 Warna (600000)	Dus	1	600.000	600.000	1	-	-
614	4.01.03.01.006. 002	Ordner Gung Yu 401 (300000)	Dus	1	300.000	300.000	1	-	-
615	4.01.03.01.006. 003	Stopmap Kertas (28435)	Dus	1	28.435	28.435	1	-	-
616	4.01.03.01.006. 004	Gungyu 401 (340615)	Dus	1	340.615	340.615	1	-	-
617	4.01.03.01.006. 005	Gungyu 403 (340615)	Dus	1	340.615	340.615	1	-	-
618	4.01.03.01.006. 006	Map Plastik Bisnis File RR Folio (36000)	Pak	4	36.000	144.000	4	-	-
619	4.01.03.01.006. 007	Map L	Pcs			-	-	-	-
648	4.01.03.01.006. 036	Name Card holder	Buah			-	-	-	-
649	4.01.03.01.006. 037	Table Name	Buah			-	-	-	-
650	4.01.03.01.006. 038	Name Tag	Buah			-	-	-	-
651	4.01.03.01.006. 999	Ordner dan Map Lainnya	Buah			-	-	-	-
	4.01.03.01.008	Cutter	Buah			60.000	5	-	-
662	4.01.03.01.008. 001	Isi Cater Kenko L150 Besar (6000)	Buah	2	6.000	12.000	2	-	-
663	4.01.03.01.008. 002	Pisau Cater L500 Kenko (16000)	Buah	3	16.000	48.000	3	-	-
664	4.01.03.01.008. 003	Cutter L500	Buah			-	-	-	-
665	4.01.03.01.008. 004	Pisau atau cutter, Setara Kenko L-500	Buah			-	-	-	-
666	4.01.03.01.008. 005	Cutter Biasa JK	Buah			-	-	-	-
667	4.01.03.01.008. 006	Isi Cutter L-500	Buah			-	-	-	-
668	4.01.03.01.008. 007	Pisau Cutter L-500	Buah			-	-	-	-
669	4.01.03.01.008. 008	Isi Cutter L500	Buah			-	-	-	-
670	4.01.03.01.008. 009	Cutter L 550	Buah			-	-	-	-
671	4.01.03.01.008. 010	Isi Cutter A 300	Buah			-	-	-	-
672	4.01.03.01.008. 011	Isi Cutter L 500	Buah			-	-	-	-
673	4.01.03.01.008. 012	Isi Cutter L 550	Buah			-	-	-	-
674	4.01.03.01.008. 013	Pisau Surat	Buah			-	-	-	-
675	4.01.03.01.008. 999	Cutter Lainnya	Buah			-	-	-	-
	4.01.03.01.010	Alat Perekat	Buah			3.008.000	47	-	-
685	4.01.03.01.010. 001	Lakban Kain Hitam 48mm (15000)	roll	3	15.000	45.000	3	-	-
686	4.01.03.01.010. 002	Lakban Opp Bening DM 90yard (10000)	roll	2	10.000	20.000	2	-	-
687	4.01.03.01.010. 003	Lem FOX 150 gr (11500)	Buah	1	11.500	11.500	1	-	-
688	4.01.03.01.010. 004	Perekat Pakan dan Vitamin (71500)	Kg	41	71.500	2.931.500	41	-	-
689	4.01.03.01.010. 005	Lem paralon, isarplas lem super PVC Kaleng 400 gram	Kaleng			-	-	-	-
690	4.01.03.01.010. 006	Lem putih PVAc, setara FOX @ 350 gram	Bungkus			-	-	-	-
691	4.01.03.01.010. 007	Lem Stick	Buah			-	-	-	-
692	4.01.03.01.010. 008	Double Tipe 2"	Buah			-	-	-	-
693	4.01.03.01.010. 009	Lakban Hitam	Buah			-	-	-	-
694	4.01.03.01.010. 010	Double Tape 1"	Buah			-	-	-	-
695	4.01.03.01.010. 011	Double Tape 1/2"	Buah			-	-	-	-
696	4.01.03.01.010. 012	Lakban Hitam 36mm	Buah			-	-	-	-
697	4.01.03.01.010. 013	Isolatip Bening 24mm	Buah			-	-	-	-
698	4.01.03.01.010. 014	Isolasi	Buah			-	-	-	-
699	4.01.03.01.010. 015	Lak Ban Linen : 1/2 "	Buah			-	-	-	-
700	4.01.03.01.010. 016	Lak Ban Plastik : 1 "	Buah			-	-	-	-
701	4.01.03.01.010. 017	Lak Ban Jilid Hitam	Buah			-	-	-	-
702	4.01.03.01.010. 018	Lak Ban Bening	Buah			-	-	-	-
703	4.01.03.01.010. 019	Lak Ban Kertas : 1 1/2 "	Buah			-	-	-	-
704	4.01.03.01.010. 999	Lak Ban Kertas : 2 "	Buah			-	-	-	-
	4.01.03.01.011	Staples	Buah			-	-	-	-
705	4.01.03.01.011. 001	Staples Besar	Buah			-	-	-	-
706	4.01.03.01.011. 002	Staples No.3	Buah			-	-	-	-
707	4.01.03.01.011. 003	staples Lainnya	Buah			-	-	-	-
708	4.01.03.01.011. 004	staples Lainnya	Buah			-	-	-	-

NO	KODE	URAIAN BARANG PERSEDIAAN	SAT- UAN	SALDO AKHIR			KONDISI		
				PERSD	HARGA	JUMLAH (Rp)	B	R	U
1.	2.	3.	4.	5.	6.	7 (5 x 6)	8.	9.	10.
709	4.01.03.01.011. 005	staples Lainnya	Buah			-	-	-	-
710	4.01.03.01.011. 006	staples Lainnya	Buah			-	-	-	-
711	4.01.03.01.011. 007	staples Lainnya	Buah			-	-	-	-
712	4.01.03.01.011. 008	staples Lainnya	Buah			-	-	-	-
713	4.01.03.01.011. 009	staples Lainnya	Buah			-	-	-	-
	4.01.03.01.012	Isi Staples	Buah			135.000	3	-	-
714	4.01.03.01.012. 001	Isi Staples HD 10 Novus (45000)	Pak	3	45.000	135.000	3	-	-
715	4.01.03.01.012. 002	Isi Staples No.10	Buah			-	-	-	-
716	4.01.03.01.012. 003	Isi Staples Lainnya	Buah			-	-	-	-
717	4.01.03.01.012. 004	Isi Staples Lainnya	Buah			-	-	-	-
718	4.01.03.01.012. 005	Isi Staples Lainnya	Buah			-	-	-	-
719	4.01.03.01.012. 006	Isi Staples Lainnya	Buah			-	-	-	-
720	4.01.03.01.012. 007	Isi Staples Lainnya	Buah			-	-	-	-
721	4.01.03.01.012. 008	Isi Staples Lainnya	Buah			-	-	-	-
722	4.01.03.01.012. 009	Isi Staples Lainnya	Buah			-	-	-	-
	4.01.03.01.999	Alat Tulis Kantor Lainnya	Buah			1.886.864	-	-	-
695	4.01.03.01.999 001	Materai 6000 (7000/bh)	Buah			-	-	-	-
696	4.01.03.01.999 002	Jangka Sorong resolusi pengukuran sebesar 0.01mm (275000)	Buah	5	275.000	1.375.000	5	-	-
697	4.01.03.01.999 003	Post It Warna Uk. Kecil (242000)	Pak	1	242.000	242.000	1	-	-
698	4.01.03.01.999 004	Post It Warna Uk. Sedang (189364)	Pak	1	189.364	189.364	1	-	-
699	4.01.03.01.999 005	Posit 654 3m Kuning (15000)	Buah	3	15.000	45.000	3	-	-
700	4.01.03.01.999 006	Gunting 848 joyko (10000)	Buah	1	10.000	10.000	1	-	-
701	4.01.03.01.999 007	Stabilo Faber Castel Kuning (8500)	Buah	3	8.500	25.500	3	-	-
702	4.01.03.01.999 008	Papan Jalan F4 / Clipboard Folio (16500)	Roll			-	-	-	-
718	4.01.03.01.999 999	Alat Tulis Kantor Lainnya	Buah			-	-	-	-
	4.01.03.02	KERTAS DAN COVER	Buah			2.743.225	61	-	-
	4.01.03.02.001	Kertas HVS	Buah			2.282.675	51	-	-
719	4.01.03.02.001. 001	Kertas HVS 70 gr (57500)	Rim	1	57.500	57.500	1	-	-
720	4.01.03.02.001. 002	Kertas ZAP A4 70 gr (41500)	Rim	30	41.500	1.245.000	30	-	-
721	4.01.03.02.001. 003	Kertas ZAP Folio 70 gr (47500)	Rim	10	47.500	475.000	10	-	-
722	4.01.03.02.001. 004	Kertas A4 Zapp (47190)	Rim	5	47.190	235.950	5	-	-
723	4.01.03.02.001. 005	Kertas F4 Zapp (53845)	Rim	5	53.845	269.225	5	-	-
724	4.01.03.02.001. 006	Kertas HVS F4 75 g PO (45000)	Rim			-	-	-	-
725	4.01.03.02.001. 007	Kertas Stiker A4 HVS (45000)	Rim			-	-	-	-
726	4.01.03.02.001. 008	Kertas HVS A4	Rim			-	-	-	-
727	4.01.03.02.001. 009	Kertas HVS A4 754 PO	Rim			-	-	-	-
728	4.01.03.02.001. 010	Kertas HVS A4 754 PO	Rim			-	-	-	-
729	4.01.03.02.001. 011	Kertas HVS F4 754 PO	Rim			-	-	-	-
730	4.01.03.02.001. 012	Kertas HVS	Rim			-	-	-	-
731	4.01.03.02.001. 013	Kertas HVS A4 KOP	Rim			-	-	-	-
732	4.01.03.02.001. 014	Kertas HVS Warna Tipis	Rim			-	-	-	-
733	4.01.03.02.001. 015	ATK NICHE Project	Paket			-	-	-	-
734	4.01.03.02.001. 016	Kertas HVS A3 80 Gram	Rim			-	-	-	-
735	4.01.03.02.001. 017	Kertas HVS A4 Fotocopy 80 Gram	Rim			-	-	-	-
736	4.01.03.02.001. 018	Kertas HVS F 4 Fotocopy 70 Gram	Rim			-	-	-	-
737	4.01.03.02.001. 019	Kertas HVS F 4 Fotocopy 80 Gram	Rim			-	-	-	-
738	4.01.03.02.001. 999	Kertas HVS Lainnya	Rim			-	-	-	-
	4.01.03.02.002	Berbagai Kertas	Rim			230.000	4	-	-
739	4.01.03.02.002. 001	Kertas Injek (57500)	Rim	4	57.500	230.000	4	-	-
740	4.01.03.02.002. 002	Folio Bergaris isi 100 (18000)	Rim			-	-	-	-
741	4.01.03.02.002. 003	Kertas Flip Chart (25000)	Rim			-	-	-	-
742	4.01.03.02.002. 004	Karton Tik (5000)	Rim			-	-	-	-
754	4.01.03.02.002. 016	Sticky Note	Buah			-	-	-	-
769	4.01.03.02.002. 999	Berbagai Kertas Lainnya	Buah			-	-	-	-
	4.01.03.02.004	Amplop	Buah			230.550	6	-	-
776	4.01.03.02.004. 001	Amplop Putih Jaya 95 mm x 152 mm (21175)	Dus	2	21.175	42.350	2	-	-
777	4.01.03.02.004. 002	Amplop Coklat Besar Map (72600)	Dus	2	72.600	145.200	2	-	-
778	4.01.03.02.004. 003	Amplop PPL 90 Panjang (21500)	Buah	2	21.500	43.000	2	-	-
779	4.01.03.02.004. 004	Amplop Kecil Departemen 4 warna (Model B1)	Buah			-	-	-	-
780	4.01.03.02.004. 005	Amplop Kecil Setjen 4 warna (Model B2)	Buah			-	-	-	-
781	4.01.03.02.004. 006	Amplop Jaya	Buah			-	-	-	-
782	4.01.03.02.004. 007	Amplop Putih Jaya	Buah			-	-	-	-
783	4.01.03.02.004. 008	Amplop A4 Coklat	Buah			-	-	-	-
784	4.01.03.02.004. 009	Amplop Putih Panjang	Buah			-	-	-	-
785	4.01.03.02.004. 010	Amplop KOP Surat	Buah			-	-	-	-
786	4.01.03.02.004. 011	Amplop Coklat Menteri Garuda Mas (Model A1) Folio	Buah			-	-	-	-
787	4.01.03.02.004. 012	Amplop Coklat Menteri Garuda Mas (Model A1) A4	Buah			-	-	-	-
788	4.01.03.02.004. 013	Amplop Coklat Menteri Garuda Mas (Model A1) Map	Buah			-	-	-	-
789	4.01.03.02.004. 014	Amplop Kecil Sekjen Bhs. Inggris	Buah			-	-	-	-
790	4.01.03.02.004. 015	Amplop Coklat Setjen 4 warna (Model B2)	Buah			-	-	-	-
791	4.01.03.02.004. 016	Amplop Coklat Folio	Buah			-	-	-	-

NO	KODE	URAIAN BARANG PERSEDIAAN	SAT- UAN	SALDO AKHIR			KONDISI		
				PERSD	HARGA	JUMLAH (Rp)	B	R	U
1.	2.	3.	4.	5.	6.	7 (5 x 6)	8.	9.	10.
792	4.01.03.02.004. 017	Amplop Coklat A 4	Buah			-	-	-	-
793	4.01.03.02.004. 018	Amplop Gaji	Buah			-	-	-	-
794	4.01.03.02.004. 999	Amplop Lainnya	Buah			-	-	-	-
	4.01.03.04	BAHAN KOMPUTER	Buah			5.022.000	15	-	-
	4.01.03.04.004	Tinta/Toner Printer	Buah			4.678.000	12	-	-
865	4.01.03.04.004 001	Recondity Toner HP CE 285A (350000)	pcs	1	350.000	350.000	1	-	-
866	4.01.03.04.004 002	Recondity Toner HP CF 279A (350000)	pcs	1	350.000	350.000	1	-	-
867	4.01.03.04.004 003	Tinta Refill Epson 673 Black (135000)	pcs	4	135.000	540.000	4	-	-
868	4.01.03.04.004 004	Tinta Printer (356500)	pcs	2	356.500	713.000	2	-	-
869	4.01.03.04.004 005	Tinta RISO (575000)	pcs	1	575.000	575.000	1	-	-
870	4.01.03.04.004 006	Master RISO (1380000)	pcs	1	1.380.000	1.380.000	1	-	-
871	4.01.03.04.004 007	Toner Remanu 278a (400000)	pcs	1	400.000	400.000	1	-	-
872	4.01.03.04.004 008	Toner Remanu 79a (370000)	pcs	1	370.000	370.000	1	-	-
873	4.01.03.04.004 009	Tinta EPSON L673	Buah			-	-	-	-
900	4.01.03.04.004 036	Tonner Laser Jet Q 7553 A	Buah			-	-	-	-
901	4.01.03.04.004 999	Tinta/Toner Printer Lainnya	Buah			-	-	-	-
	4.01.03.04.006	U S B /Flash Disk	Pcs			215.000	3	-	-
911	4.01.03.04.006 001	Kabel Printer USB (45000)	Pcs	1	45.000	45.000	1	-	-
912	4.01.03.04.006 002	Flashdisk Sandist 32gb (85000)	Pcs	2	85.000	170.000	2	-	-
913	4.01.03.04.006 003	HUB USB (36800)	Buah			-	-	-	-
914	4.01.03.04.006 004	Flashdisk 8 GB (55000)	Buah			-	-	-	-
915	4.01.03.04.006 005	Flashdisk 16 GB (65000)	Buah			-	-	-	-
916	4.01.03.04.006 006	USB Sambungan 4 Port	Buah			-	-	-	-
917	4.01.03.04.006 007	Flashdisk	Buah			-	-	-	-
918	4.01.03.04.006 999	U S B /Flash Disk Lainnya	Buah			-	-	-	-
	4.01.03.04.007	Kartu Memori	Buah			-	-	-	-
919	4.01.03.04.007 001	Kartu Memori	Buah			-	-	-	-
920	4.01.03.04.007 002	Kartu Memori	Buah			-	-	-	-
921	4.01.03.04.007 999	Kartu Memori Lainnya	Buah			-	-	-	-
	4.01.03.04.008	Mouse	Buah			129.000	2	-	-
922	4.01.03.04.008 001	Mouse Kabel (64500)	Buah	2	64.500	129.000	2	-	-
923	4.01.03.04.008 002	Mouse Wireless Logitech (178400)	Buah			-	-	-	-
924	4.01.03.04.008 999	mouse Lainnya	Buah			-	-	-	-
	4.01.03.04.999	Bahan Komputer Lainnya	Buah			-	-	-	-
922	4.01.03.04.999 001	Kabel Power (20000)	Buah			-	-	-	-
923	4.01.03.04.999 002	Bahan Komputer Lain-lain	Buah			-	-	-	-
924	4.01.03.04.999 999	Bahan Komputer Lainnya	Buah			-	-	-	-
	4.01.03.05	PERABOT KANTOR	Buah			242.000	2	-	-
	4.01.03.05.003	Ember, Slang, dan tempat air Lainnya	Buah			242.000	2	-	-
936	4.01.03.05.003 001	Gayung Benur (121000)	Buah	2	121.000	242.000	2	-	-
937	4.01.03.05.003 002	Ember + tutup Kapasitas 12 L (55000)	Buah			-	-	-	-
938	4.01.03.05.003 003	Ember grading BB, TT, BT (110000)	Buah			-	-	-	-
939	4.01.03.05.003 004	Ember plastik + Tutup, Volume 120 lt (165000)	Buah			-	-	-	-
940	4.01.03.05.003 005	Ember plastik+Tutup, Volume 50 lt (121000)	Buah			-	-	-	-
941	4.01.03.05.003 006	Ember volume 20 liter bekas kaporit atau cat 20 kg (55000)	Buah			-	-	-	-
942	4.01.03.05.003 007	Gayung mandi bahan plastik (9900)	Buah			-	-	-	-
943	4.01.03.05.003 008	Selang air , 1 inc, serat (16500)	meter			-	-	-	-
944	4.01.03.05.003 009	Selang air , Uk. 1/2 inc dengan serat (8250)	meter			-	-	-	-
945	4.01.03.05.003 010	Slang Tidak Berserat	Buah			-	-	-	-
946	4.01.03.05.003 011	Slang Berserat	Buah			-	-	-	-
947	4.01.03.05.003 012	Gayung Air Plastik	Buah			-	-	-	-
948	4.01.03.05.003 999	Ember, Slang, dan tempat air Lainnya	Buah			-	-	-	-
	4.01.03.06	ALAT LISTRIK	Buah			7.931.880	6	-	-
	4.01.03.06.001	Kabel Listrik	Roll			7.931.880	6	-	-
1070	4.01.03.06.001. 001	Kabel NYY 3 x 2,5 mm (1340680)	Roll	1	1.340.680	1.340.680	1	-	-
1071	4.01.03.06.001. 002	Kabel NYY 3 X 2,5 mm (1318240)	Roll	5	1.318.240	6.591.200	5	-	-
1072	4.01.03.06.001. 003	Kabel HDMI (20000)	Buah			-	-	-	-
1073	4.01.03.06.001. 004	Kabel listrik tembaga Setara Merk Eterna Nym 5 MM (623700)	Roll			-	-	-	-
1074	4.01.03.06.001. 005	Kabel Listerik Type 3	Buah			-	-	-	-
1075	4.01.03.06.001. 999	Kabel Listrik Lainnya	Buah			-	-	-	-
	4.01.03.06.002	Lampu Listrik	Buah			-	-	-	-
1076	4.01.03.06.002 001	Lampu neon, Setara Philips LED 40 watt (110000)	Buah			-	-	-	-
1077	4.01.03.06.002 002	Lampu uv, lampu led setara yamano P600 uk 30-40 cm 9 watt	Buah			-	-	-	-
1078	4.01.03.06.002 003	Lampu Tabung (TLD)	Buah			-	-	-	-
1079	4.01.03.06.002 004	Lampu T L	Buah			-	-	-	-
1080	4.01.03.06.002 005	Lampu Pijar (GLS)	Buah			-	-	-	-
1081	4.01.03.06.002 006	Lampu Hemat Energy	Buah			-	-	-	-

NO	KODE	URAIAN BARANG PERSEDIAAN	SAT- UAN	SALDO AKHIR			KONDISI		
				PERSD	HARGA	JUMLAH (Rp)	B	R	U
1.	2.	3.	4.	5.	6.	7 (5 x 6)	8.	9.	10.
1082	4.01.03.06.002	007 Lampu Mercury	Buah			-	-	-	-
1083	4.01.03.06.002	008 Lampu Listrik	Buah			-	-	-	-
1084	4.01.03.06.002	999 Lampu Listrik Lainnya	Buah			-	-	-	-
	4.01.03.99	ALAT/BAHAN UNTUK KEGIATAN KANTOR LAINNYA	Buah			356.406.625	6.432	-	-
	4.01.03.99.001	Alat/Bahan UntukKegiatan Kantor Lainnya	Buah			194.250.155	6.432	-	-
1114	4.01.03.99.001	001 Drum roll, Diameter 1 m (4400000)	Buah	1	4.400.000	4.400.000	1	-	-
1115	4.01.03.99.001	002 Kanebo (27500)	Buah	4	27.500	110.000	4	-	-
1116	4.01.03.99.001	003 Kemasan , uk 20 x 25 cm (3300)	Buah	770	3.300	2.541.000	770	-	-
1117	4.01.03.99.001	004 Kemasan plastik klip, size 12 x 20 cm (2750)	Buah	500	2.750	1.375.000	500	-	-
1118	4.01.03.99.001	005 Kemasan plastik klip, size 14 x 22 cm (2750)	Buah	50	2.750	137.500	50	-	-
1119	4.01.03.99.001	006 Emergensi stop buttom, 10 A / 600 VCA (66000)	Buah	2	66.000	132.000	2	-	-
1120	4.01.03.99.001	007 Tali PE, PE Ø 12 mm (110000)	Buah			-	-	-	-
1121	4.01.03.99.001	008 Webbing Trammelnet "13m" PE Ø 12 mm (170500)	Buah	5	170.500	852.500	5	-	-
1122	4.01.03.99.001	009 Pelampung, jenis 2,2 x 3,8 bentuk roda (3300)	Buah	600	3.300	1.980.000	600	-	-
1123	4.01.03.99.001	010 Pelampung kapsul 32 cm Ø12,5 cm (22000)	Buah	100	22.000	2.200.000	100	-	-
1124	4.01.03.99.001	011 Pembelat timah, 1,5 x 1 cm @ 30 gram (44000)	Buah	3	44.000	132.000	3	-	-
1125	4.01.03.99.001	012 Pembelat "semen cor" @ 2 kg (27500)	Buah	40	27.500	1.100.000	40	-	-
1126	4.01.03.99.001	013 Tali ris Atas, PE diameter 6 mm (220000)	Buah	20	220.000	4.400.000	20	-	-
1127	4.01.03.99.001	014 Tali Ris Bawah, PE diameter 4 mm (110000)	Buah	10	110.000	1.100.000	10	-	-
1128	4.01.03.99.001	015 Benang "twine", multifilament 0,25 mm (137500)	Buah	10	137.500	1.375.000	10	-	-
1129	4.01.03.99.001	016 Benang , PE/12 (71500)	Buah	8	71.500	572.000	8	-	-
1130	4.01.03.99.001	017 Benang PA/ 12 (77000)	Buah	20	77.000	1.540.000	20	-	-
1131	4.01.03.99.001	018 Benang PA/ 9 (66000)	Buah	10	66.000	660.000	10	-	-
1132	4.01.03.99.001	019 Benang PE/ 9 (88000)	Buah	5	88.000	440.000	5	-	-
1133	4.01.03.99.001	020 Tali PE/10 (324500)	Buah	1	324.500	324.500	1	-	-
1134	4.01.03.99.001	021 Gear roll, ukuran rantai 3 (7700000)	Buah	2	7.700.000	15.400.000	2	-	-
1135	4.01.03.99.001	022 Strip roll, dia 1,1 m,tebal 10mm, lebar 100mm (3300000)	Buah	4	3.300.000	13.200.000	4	-	-
1136	4.01.03.99.001	023 LPG burner, 300.000 kalori (27500000)	Buah	2	27.500.000	55.000.000	2	-	-
1137	4.01.03.99.001	024 Gerinda wheel, 4 inchi (8800)	Buah	20	8.800	176.000	20	-	-
1138	4.01.03.99.001	025 Blower van, 200 watt 3 phase (990000)	Buah	4	990.000	3.960.000	4	-	-
1139	4.01.03.99.001	026 Aluminium foil, isolation (tahan panas) (660000)	Buah	10	66.000	660.000	10	-	-
1140	4.01.03.99.001	027 Insert pahat bubut, tmng 08 (110000)	Buah	3	110.000	330.000	3	-	-
1141	4.01.03.99.001	028 Asap cair, grade 2 (food grade) (38500)	Buah	5	38.500	192.500	5	-	-
1142	4.01.03.99.001	029 Kain Blacu, berwarna putih (17600)	Buah	5	17.600	88.000	5	-	-
1143	4.01.03.99.001	030 Kantong plastik/kemasan cetak, Uk. 28x40 (2200)	Buah	2500	2.200	5.500.000	2.500	-	-
1144	4.01.03.99.001	031 Kemasan, uk 13 x 36 cm (vinyl) (3025)	Buah	1100	3.025	3.327.500	1.100	-	-
1145	4.01.03.99.001	032 pH paper setara Merck (16500)	Buah	3	16.500	49.500	3	-	-
1146	4.01.03.99.001	033 Bor listrik setara Setara Maktec MT80B (550000)	Buah	3	550.000	1.650.000	3	-	-
1147	4.01.03.99.001	034 Cable Pin set Operating Temperature (22000)	Buah	2	22.000	44.000	2	-	-
1148	4.01.03.99.001	035 Conductivity sensor Specifications (1375000)	Buah	2	1.375.000	2.750.000	2	-	-
1149	4.01.03.99.001	036 Dissolved Oxygen sensor Specification (4675000)	Buah	2	4.675.000	9.350.000	2	-	-
1150	4.01.03.99.001	037 Garam krosok/cristal (7700)	kg	50	7.700	385.000	50	-	-
1151	4.01.03.99.001	038 Keystudio Super Starter kit/Learning Kit(UNO R3) (880000)	Buah	5	880.000	4.400.000	5	-	-
1152	4.01.03.99.001	039 Open Aqua Basic Kit (Cooking-hacks) (1650000)	Buah	2	1.650.000	3.300.000	2	-	-
1153	4.01.03.99.001	040 Open Aqua Sensor (Cooking-hacks) (1100000)	Buah	2	1.100.000	2.200.000	2	-	-
1154	4.01.03.99.001	041 PH sensor, Specifications (550000)	Buah	2	550.000	1.100.000	2	-	-
1155	4.01.03.99.001	042 Pipa Aquarium bening A071 (5500)	Buah	50	5.500	275.000	50	-	-
1156	4.01.03.99.001	043 Salinity sensor, Working voltage: DC 5V (165000)	Buah	3	165.000	495.000	3	-	-
1157	4.01.03.99.001	044 Solder set, Small size, powerful (550000)	Buah	3	550.000	1.650.000	3	-	-
1158	4.01.03.99.001	045 Temperatur sensor, This sealed digital temperature (27500)	Buah	2	27.500	55.000	2	-	-
1159	4.01.03.99.001	046 Waspmote gases sensor board pro (1650000)	Buah	1	1.650.000	1.650.000	1	-	-
1160	4.01.03.99.001	047 Waspmote smart metering sensors kit (275000)	Buah	1	275.000	275.000	1	-	-
1161	4.01.03.99.001	048 Weather Station Outdoor set (1375000)	Buah	2	1.375.000	2.750.000	2	-	-
1162	4.01.03.99.001	049 Wemos® ESP32 0.96 OLED HX711 Digital Load Cell 1KG (440000)	Buah	2	440.000	880.000	2	-	-
1163	4.01.03.99.001	050 Wemos® ESP32 OLED Module For Arduino ESP32 (110000)	Buah	3	110.000	330.000	3	-	-
1164	4.01.03.99.001	051 Wemos® TTGO WiFi + Bluetooth Battery ESP32 0.96 Inch (440000)	Buah	4	440.000	1.760.000	4	-	-
1165	4.01.03.99.001	052 Timbangan Pakan Digital (302500)	Buah	1	302.500	302.500	1	-	-
1166	4.01.03.99.001	053 Batu Aerasi (665500)	Buah	1	665.500	665.500	1	-	-
1167	4.01.03.99.001	054 Timah Pembelat Aerasi (108900)	Buah	2	108.900	217.800	2	-	-
1168	4.01.03.99.001	055 Keranjang Basket (181500)	Buah	10	181.500	1.815.000	10	-	-
1169	4.01.03.99.001	056 Jala Sampling "Tebar" (1210000)	Buah	1	1.210.000	1.210.000	1	-	-
1170	4.01.03.99.001	057 Timbangan Duduk Digital (665500)	Buah	1	665.500	665.500	1	-	-
1171	4.01.03.99.001	058 Probiotik (78650)	Buah	220	78.650	17.303.000	220	-	-
1172	4.01.03.99.001	059 Perekat Pakan (71500)	Buah	12	71.500	858.000	12	-	-
1173	4.01.03.99.001	060 Saponin "bungkil Teh" (22000)	Buah	25	22.000	550.000	25	-	-
1174	4.01.03.99.001	061 Timbangan Gantung Digital (825000)	Buah	1	825.000	825.000	1	-	-
1175	4.01.03.99.001	062 Waring Hitam (330000)	Buah	3	330.000	990.000	3	-	-
1176	4.01.03.99.001	063 Kapur (660)	Buah	6	660	3.960	6	-	-
1177	4.01.03.99.001	064 Tali Tis 30cm (40480)	Buah	11	40.480	445.280	11	-	-
1178	4.01.03.99.001	065 Anco Uk. 70 x 70 cm tinggi 10cm (181500)	Buah	4	181.500	726.000	4	-	-
1179	4.01.03.99.001	066 Karet Ban (26950)	Buah	9	26.950	242.550	9	-	-
1180	4.01.03.99.001	067 Waring Hitam (459800)	Buah	2	459.800	919.600	2	-	-
1181	4.01.03.99.001	068 Bak Sortir Benih Lele (42350)	Buah	8	42.350	338.800	8	-	-
1182	4.01.03.99.001	069 Backer glass 1000 ml (96800)	Buah	5	96.800	484.000	5	-	-
1183	4.01.03.99.001	070 Backer glass 500 ml (60500)	Buah	5	60.500	302.500	5	-	-
1184	4.01.03.99.001	071 Backer glass 250 ml (36300)	Buah	5	36.300	181.500	5	-	-

NO	KODE	URAIAN BARANG PERSEDIAAN	SAT- UAN	SALDO AKHIR			KONDISI			
				PERSD	HARGA	JUMLAH (Rp)	B	R	U	
1.	2.	3.	4.	5.	6.	7 (5 x 6)	8.	9.	10.	
1185	4.01.03.99.001	072	Ovaprimum (242000)	Buah	4	242.000	968.000	4	-	-
1186	4.01.03.99.001	073	Sputit vol. 3 ml (8470)	Buah	15	8.470	127.050	15	-	-
1187	4.01.03.99.001	074	Plastik PE uk. 100 cm X 50 cm (36300)	Buah	5	36.300	181.500	5	-	-
1188	4.01.03.99.001	075	Karet Gelang (84029)	Buah	1	84.029	84.029	1	-	-
1189	4.01.03.99.001	076	Kapur Pertanian (7304)	kg	100	7.304	730.400	100	-	-
1190	4.01.03.99.001	077	Jarum Suntik (7029)	Buah	8	7.029	56.232	8	-	-
1191	4.01.03.99.001	078	Artemia Supreme (1039500)	Buah	3	1.039.500	3.118.500	3	-	-
1192	4.01.03.99.001	079	pH Indikator Universal (420750)	Buah	3	420.750	1.262.250	3	-	-
1193	4.01.03.99.001	080	Termometer HG (40568)	Buah	3	40.568	121.704	3	-	-
1194	4.01.03.99.001	081	Kolam bundar bahan terpal orchid (605000)	Buah			-	-	-	-
1284	4.01.03.99.001	007	Alat/Bahan UntukKeguatan Kantor Lain-lasin	Buah			-	-	-	-
1285	4.01.03.99.001	999	Alat/Bahan UntukKeguatan Kantor Lainnya	Buah			-	-	-	-
	4.01.03.99.002	Makanan/Sembako	Kg				-	-	-	-
1286	4.01.03.99.002	001	Garam dapur (7700)	Kg			-	-	-	-
1287	4.01.03.99.002	002	Bawang putih, lokal (10000)	Kg			-	-	-	-
1288	4.01.03.99.002	003	Kunyit segar (25000)	Kg			-	-	-	-
1289	4.01.03.99.002	004	Lengkuas segar (20000)	Kg			-	-	-	-
1290	4.01.03.99.002	005	Serai segar (15000)	Kg			-	-	-	-
1291	4.01.03.99.002	006	Tepung Tapioka/Sagu, kemasan 25 Kg (330000)	Karung			-	-	-	-
1292	4.01.03.99.002	007	Makanan/Sembako	Paket			-	-	-	-
1293	4.01.03.99.002	999	makanan/Sembako Lainnya	Buah			-	-	-	-
	4.01.03.99.003	Pakan Ikan	karung			162.156.470	784	-	-	-
1292	4.01.03.99.003	001	Pakan Ikan Hias, 1 botol 100gr (55000)	karung			-	-	-	-
1293	4.01.03.99.003	002	Pakan ikan ukuran 2-3 mm, protein > 30%, Hi-pro-vite (15400)	karung			-	-	-	-
1294	4.01.03.99.003	003	Pakan Induk Vitalyti (19250)	karung			-	-	-	-
1295	4.01.03.99.003	004	Pakan 781-2sp Uk.2-2,3mm (350000)	karung	13	350.000	4.550.000	13	-	-
1296	4.01.03.99.003	005	Dedak halus (8085)	Kg	50	8.085	404.250	50	-	-
1297	4.01.03.99.003	006	Pakan PF 800 (207000)	karung	3	207.000	621.000	3	-	-
1298	4.01.03.99.003	007	Pakan PF 1000 (178000)	karung	3	178.000	534.000	3	-	-
1299	4.01.03.99.003	008	Pakan 781-1 (258500)	karung	5	258.500	1.292.500	5	-	-
1300	4.01.03.99.003	009	Pakan 781-2sp (354200)	karung	8	354.200	2.833.600	8	-	-
1301	4.01.03.99.003	010	Pakan 781-2 (354200)	karung	6	354.200	2.125.200	6	-	-
1302	4.01.03.99.003	011	Pakan Post Larva Fines (533200)	karung	3	533.200	1.599.600	3	-	-
1303	4.01.03.99.003	012	Pakan Post Larva Crumbles (533250)	karung	31	533.250	16.530.750	31	-	-
1304	4.01.03.99.003	013	Pakan Starter Crumbles (527500)	karung	71	527.500	37.452.500	71	-	-
1305	4.01.03.99.003	014	Pakan Grower Pellets (527300)	karung	74	527.300	39.020.200	74	-	-
1306	4.01.03.99.003	015	Pakan Induk Uk. 3,2 mm-4 mm (246500)	karung	13	246.500	3.204.500	13	-	-
1307	4.01.03.99.003	016	Pakan Formula Larva uk.200/300 mikron (198000)	karung	20	198.000	3.960.000	20	-	-
1308	4.01.03.99.003	017	Pakan Larva powder kemasan 10 kg (715000)	karung	3	715.000	2.145.000	3	-	-
1309	4.01.03.99.003	018	Pakan Benih 1 Uk. 0,7mm-1,0mm (220000)	karung	14	220.000	3.080.000	14	-	-
1310	4.01.03.99.003	019	Pakan Benih 2 Uk. 0,7mm-1,0mm (207000)	karung	20	207.000	4.140.000	20	-	-
1311	4.01.03.99.003	020	Pakan Benih 3 Uk. 1,3mm-1,7mm (178000)	karung	25	178.000	4.450.000	25	-	-
1312	4.01.03.99.003	021	Pakan PF 800 (205000)	karung	2	205.000	410.000	2	-	-
1313	4.01.03.99.003	022	Pakan PF 1000 (177900)	karung	3	177.900	533.700	3	-	-
1314	4.01.03.99.003	023	Pakan 781-2sp (354000)	karung	27	354.000	9.558.000	27	-	-
1315	4.01.03.99.003	024	Pakan 781-2 (354000)	karung	20	354.000	7.080.000	20	-	-
1316	4.01.03.99.003	025	Pakan Pellet Fengli I (26851)	kg	40	26.851	1.074.040	40	-	-
1317	4.01.03.99.003	026	Pakan Pellet PF 500 (26851)	kg	30	26.851	805.530	30	-	-
1318	4.01.03.99.003	027	Pakan Pellet PF 1000 (26851)	kg	100	26.851	2.685.100	100	-	-
1319	4.01.03.99.003	028	Pakan Pellet 781-1 (14630)	kg	50	14.630	731.500	50	-	-
1320	4.01.03.99.003	029	Pakan Pellet 781-2 (13420)	kg	600	13.420	8.052.000			
1321	4.01.03.99.003	030	Pakan Induk (21890)	kg	150	21.890	3.283.500	150	-	-
1322	4.01.03.99.003	031	Pakan Ikan	karung			-	-	-	-
1323	4.01.03.99.003	032	Pakan Ikan	karung			-	-	-	-
1324	4.01.03.99.003	033	Pakan Ikan	karung			-	-	-	-
1325	4.01.03.99.003	999	Pakan Ikan Lainnya	karung			-	-	-	-
	4.01.04	OBAT-OBATAN	Buah			89.354.793	12.223	-	-	-
	4.01.04.01.	OBAT	Buah			89.354.793	12.223	-	-	-
	4.01.03.99.001	Obat Cair	Buah			17.782.148	652	-	-	-
1326	4.01.03.99.001	001	MKP Cap Lang 15 ml (5948)	Buah	120	5.948	713.760	120	-	-
1327	4.01.03.99.001	002	OBH Itrasal 100 ml (7151)	Buah	9	7.151	64.359	9	-	-
1328	4.01.03.99.001	003	Paracetamol Promed 80 ml (7700)	Buah	5	7.700	38.500	5	-	-
1329	4.01.03.99.001	004	Z250 XT Rest SYR 3G LA/APAC/MEA (227700)	Buah	3	227.700	683.100	3	-	-
1330	4.01.03.99.001	006	Rivanol 0,1% IKA 100 ml (5940)	Buah	10	5.940	59.400	10	-	-
1331	4.01.03.99.001	007	Biolsin 60 ml Sirup (12100)	Botol	17	12.100	205.700	17	-	-
1332	4.01.03.99.001	008	Citocetin Sirup 60 ml (11000)	Botol	19	11.000	209.000	19	-	-
1333	4.01.03.99.001	012	Antasida Syr (8000)	Botol	7	8.000	56.000	7	-	-
1334	4.01.03.99.001	014	Diphenhidramin Inj (55000)	Botol	2	55.000	110.000	2	-	-
1335	4.01.03.99.001	015	Lidocain Inj (38500)	Botol	2	38.500	77.000	2	-	-
1336	4.01.03.99.001	016	Eugenol (107800)	Buah	3	107.800	323.400	3	-	-
1337	4.01.03.99.001	017	Elite Cement Mini Pack 1-1 35/30 gr (198000)	Buah	1	198.000	198.000	1	-	-
1338	4.01.03.99.001	018	Ondansentron 4 mg 30'S FH (23100)	Buah	2	23.100	46.200	2	-	-
1339	4.01.03.99.001	019	Alletrol Eye Drops (13163)	Buah	33	13.163	434.379	33	-	-

NO	KODE	URAIAN BARANG PERSEDIAAN	SAT- UAN	SALDO AKHIR			KONDISI		
				PERSD	HARGA	JUMLAH (Rp)	B	R	U
1.	2.	3.	4.	5.	6.	7 (5 x 6)	8.	9.	10.
1340	4.01.03.99.001	020 Minyak Tawon DD (26000)	Buah	10	26.000	260.000	10	-	-
1341	4.01.03.99.001	021 Neo Kaolana / Kaolin Pectin (16000)	Buah	4	16.000	64.000	4	-	-
1342	4.01.03.99.001	022 Rivanol 100 ml (7500)	Buah	10	7.500	75.000	10	-	-
1343	4.01.03.99.001	023 NaCl 500 ml (9500)	Buah	1	9.500	9.500	1	-	-
1344	4.01.03.99.001	025 Biolyisin 60 ml Syrup (12100)	Buah	10	12.100	121.000	10	-	-
1345	4.01.03.99.001	026 Paracetamol Syr (5000)	Botol	5	5.000	25.000	5	-	-
1346	4.01.03.99.001	027 OBH Syr (6000)	Botol	15	6.000	90.000	15	-	-
1347	4.01.03.99.001	028 Citocetin Syr (8500)	Botol	6	8.500	51.000	6	-	-
1348	4.01.03.99.001	029 Eugenol Civex 11010 (72600)	Botol	2	72.600	145.200	2	-	-
1349	4.01.03.99.001	030 WIDA NS 500 ml (14670)	Botol	5	14.670	73.350	5	-	-
1350	4.01.03.99.001	031 Alkohol 100 ml (11000)	Botol	5	11.000	55.000	5	-	-
1351	4.01.03.99.001	032 Erlamycetin Plus ED 5 ml (15400)	Botol	24	15.400	369.600	24	-	-
1352	4.01.03.99.001	033 Plantacid Forte 100 ml SUSP (29700)	Tube	5	29.700	148.500	5	-	-
1353	4.01.03.99.001	034 Hexadol Gargle 60 ml (15125)	Botol	69	15.125	1.043.625	69	-	-
1354	4.01.03.99.001	035 Norit @12 Tubes (173800)	Botol	1	173.800	173.800	1	-	-
1355	4.01.03.99.001	036 Antasida Doen 60 ml SM (4083)	Buah	15	4.083	61.245	15	-	-
1356	4.01.03.99.001	037 Paracetamol Promed 60 ml (7700)	Buah	10	7.700	77.000	10	-	-
1357	4.01.03.99.001	038 Alkohol 70% (140000)	Buah	20	140.000	2.800.000	20	-	-
1358	4.01.03.99.001	039 H2O2 3% (120000)	Buah	10	120.000	1.200.000	10	-	-
1359	4.01.03.99.001	040 Primadex 50ml SUSP (5610)	Buah	5	5.610	28.050	5	-	-
1360	4.01.03.99.001	041 Plantacid 100ml SUSP (10450)	Buah	6	10.450	62.700	6	-	-
1361	4.01.03.99.001	042 GOM Cito 8 ml @24 PCS (79200)	Buah	1	79.200	79.200	1	-	-
1362	4.01.03.99.001	043 OBH Itrasal 100 ml (7150)	Botol	20	7.150	143.000	20	-	-
1363	4.01.03.99.001	044 Betadine 15 ml (15000)	Botol	20	15.000	300.000	20	-	-
1364	4.01.03.99.001	045 Nacl 0,9% (20000)	Botol	5	20.000	100.000	5	-	-
1365	4.01.03.99.001	046 Obat RL (20000)	Botol	2	20.000	40.000	2	-	-
1366	4.01.03.99.001	047 Alkohol 1 liter (39550)	Botol	3	39.550	118.650	3	-	-
1367	4.01.03.99.001	048 Aseptic One Med (45200)	Botol	7	45.200	316.400	7	-	-
1368	4.01.03.99.001	049 Enervon 30 (53110)	Tube	123	53.110	6.532.530	123	-	-
1369	4.01.03.99.001	050 Lidocain Inj (38500)	Botol			-	-	-	-
1394	4.01.03.99.001	075 melation	Buah			-	-	-	-
1395	4.01.03.99.001	076 Regen gol darah	Buah			-	-	-	-
1396	4.01.03.99.001	999 Obat Cair Lainnya	Buah			-	-	-	-
	4.01.03.99.002	Obat Padat	Buah			32.293.875	1.221	-	-
1397	4.01.03.99.002	001 Amoxicillin 500 HJ @10SX10 (37000)	Box	15	37.000	555.000	15	-	-
1398	4.01.03.99.002	002 Flucadex @10SX10 (74800)	Box	10	74.800	748.000	10	-	-
1399	4.01.03.99.002	003 Becom-C 10SX10 Kaplet (143000)	Box	4	143.000	572.000	4	-	-
1400	4.01.03.99.002	004 Meloxicam 7,5 mg HJ @5SX10 (34595)	Box	4	34.595	138.380	4	-	-
1401	4.01.03.99.002	005 Methylprednisolone 4 HJ (44055)	Box	6	44.055	264.330	6	-	-
1402	4.01.03.99.002	006 Kalium Diklofenak 50HJ @5SX10 (35401)	Box	10	35.401	354.010	10	-	-
1403	4.01.03.99.002	007 GG Triman @10SX10 (18999)	Box	12	18.999	227.988	12	-	-
1404	4.01.03.99.002	008 Eugetin Tehnodent (396000)	Box	1	396.000	396.000	1	-	-
1405	4.01.03.99.002	009 FUJI IX GP 1-1# Etra A3 (836000)	Box	1	836.000	836.000	1	-	-
1406	4.01.03.99.002	010 Mefenamic Acid HJ @10SX10 (30250)	Box	8	30.250	242.000	8	-	-
1407	4.01.03.99.002	014 Omeprazole 20 HJ @3 SX10 (12249)	Box	1	12.249	12.249	1	-	-
1408	4.01.03.99.002	015 Paracetamol 500 mg Promed 100S (25300)	Box	10	25.300	253.000	10	-	-
1409	4.01.03.99.002	016 Ciprofloxacin 500 HJ @100 (47301)	Box	1	47.301	47.301	1	-	-
1410	4.01.03.99.002	017 Ibuprofen 400 Promed (52801)	Box	1	52.801	52.801	1	-	-
1411	4.01.03.99.002	018 Ketoconazole Dexta 10g CR (7000)	Box	34	7.000	238.000	34	-	-
1412	4.01.03.99.002	019 Ketoconazole HJ @5SX10 TAB (20500)	Box	4	20.500	82.000	4	-	-
1413	4.01.03.99.002	021 Methylprednisolone 4 HJ (44056)	Box	3	44.056	132.168	3	-	-
1414	4.01.03.99.002	022 Meloxicam 7,5 mg HJ @5SX10 (34595)	Buah	6	34.595	207.570	6	-	-
1415	4.01.03.99.002	023 Spasminal @10 SX10 Tab (72600)	Buah	2	72.600	145.200	2	-	-
1416	4.01.03.99.002	024 Isosorbide Dinitrate IF @100 (16500)	buah	1	16.500	16.500	1	-	-
1417	4.01.03.99.002	025 Molagit @15'SX10 Tab (72160)	Buah	15	72.160	1.082.400	15	-	-
1418	4.01.03.99.002	026 Ambroxol Promed @10SX10 Tab (19800)	Buah	20	19.800	396.000	20	-	-
1419	4.01.03.99.002	027 Cimetidine 200 mg KF @10SX10 (21499)	Buah	2	21.499	42.998	2	-	-
1420	4.01.03.99.002	029 Becom C Tab (184800)	buah	5	184.800	924.000	5	-	-
1421	4.01.03.99.002	030 Histigo/betahistin Tab (97100)	Buah	3	97.100	291.300	3	-	-
1422	4.01.03.99.002	031 Dexanta Tab (26150)	Buah	15	26.150	392.250	15	-	-
1423	4.01.03.99.002	033 Paracetamol Tab (23950)	Buah	1	23.950	23.950	1	-	-
1424	4.01.03.99.002	035 Adrome Tab (74350)	Buah	1	74.350	74.350	1	-	-
1425	4.01.03.99.002	037 Papaverin Tab (679780)	Buah	4	679.780	2.719.120	4	-	-
1426	4.01.03.99.002	038 Diamond FG Meisinger 801 027 (96800)	Buah	3	96.800	290.400	3	-	-
1427	4.01.03.99.002	039 Gulta Pencha Dantplus #15-40 (48400)	Buah	1	48.400	48.400	1	-	-
1428	4.01.03.99.002	040 Cimetidine 200 mg KF @10SX10 (19267)	Buah	2	19.267	38.534	2	-	-
1429	4.01.03.99.002	041 Asam Mefenammat 500 mg HJ (30250)	Buah	13	30.250	393.250	13	-	-
1430	4.01.03.99.002	042 Dexanta Tablet (20350)	Buah	5	20.350	101.750	5	-	-
1431	4.01.03.99.002	043 Amoxilin 500 mg Quantum (37125)	Buah	10	37.125	371.250	10	-	-
1432	4.01.03.99.002	044 Ambroxol 30 mg 100'S KF (15533)	Buah	6	15.533	93.198	6	-	-
1433	4.01.03.99.002	045 Histigo Kaplet 50'S (25136)	Buah	2	25.136	50.272	2	-	-
1434	4.01.03.99.002	046 Ciprofloxacin 500 Nova (45714)	Buah	5	45.714	228.570	5	-	-
1435	4.01.03.99.002	047 Meloxicam 7,5 mg HJ (20900)	Buah	3	20.900	62.700	3	-	-
1436	4.01.03.99.002	048 Flucadex Tablet (82500)	Buah	10	82.500	825.000	10	-	-
1437	4.01.03.99.002	049 Cefadroxil 500 100'S DEXA (84000)	Buah	7	84.000	588.000	7	-	-
1438	4.01.03.99.002	050 Omeprazole 20 mg Graha (12239)	Buah	5	12.239	61.195	5	-	-
1439	4.01.03.99.002	051 Molexflu Kaplet (64900)	Buah	10	64.900	649.000	10	-	-

NO	KODE	URAIAN BARANG PERSEDIAAN	SAT- UAN	SALDO AKHIR			KONDISI		
				PERSD	HARGA	JUMLAH (Rp)	B	R	U
1.	2.	3.	4.	5.	6.	7 (5 x 6)	8.	9.	10.
1440	4.01.03.99.002	052 Spasminal Tab 100'S (63800)	Buah	2	63.800	127.600	2	-	-
1441	4.01.03.99.002	053 Acyclovir 5% Krim 5 gr (IF) (3624)	Buah	25	3.624	90.600	25	-	-
1442	4.01.03.99.002	054 Vosea Tablet 100'S (36300)	Buah	1	36.300	36.300	1	-	-
1443	4.01.03.99.002	055 Sangobion Cap 250'S (321700)	Buah	1	321.700	321.700	1	-	-
1444	4.01.03.99.002	056 Lansoprazole 30 mg Graha (26400)	Buah	5	26.400	132.000	5	-	-
1445	4.01.03.99.002	057 Cefixime 100 mg 100'S DX (239459)	Buah	4	239.459	957.836	4	-	-
1446	4.01.03.99.002	058 Primadex Forte Tablet 100S (55000)	Buah	3	55.000	165.000	3	-	-
1447	4.01.03.99.002	059 Vosea Tablet 100'S (36335)	Buah	1	36.335	36.335	1	-	-
1448	4.01.03.99.002	060 Licokalk Plus Kaplet (27500)	Buah	2	27.500	55.000	2	-	-
1449	4.01.03.99.002	061 Hipafix (143000)	Buah	5	143.000	715.000	5	-	-
1450	4.01.03.99.002	062 Hct Tab (20408)	Buah	1	20.408	20.408	1	-	-
1451	4.01.03.99.002	063 Imboost Force Tab (650813)	Buah	2	650.813	1.301.626	2	-	-
1452	4.01.03.99.002	064 Glyceril Guaiacolate Tab (25000)	Buah	5	25.000	125.000	5	-	-
1453	4.01.03.99.002	065 Scopma Plus Tab (212000)	Box	5	212.000	1.060.000	5	-	-
1454	4.01.03.99.002	066 Tizanidin Tab 2 mg (75000)	Box	2	75.000	150.000	2	-	-
1455	4.01.03.99.002	067 Hydrocortisone 2,5% Kalbe 5 (8800)	Box	53	8.800	466.400	53	-	-
1456	4.01.03.99.002	068 Ondansentron 4 Novell (18480)	Box	5	18.480	92.400	5	-	-
1457	4.01.03.99.002	069 Dexaharsen 0,5 mg @20SX10 (36850)	Box	13	36.850	479.050	13	-	-
1458	4.01.03.99.002	070 Amlodipin 5 mg HJ 10x10S (47719)	Box	1	47.719	47.719	1	-	-
1459	4.01.03.99.002	071 Paracetamol Tab (25000)	Box	30	25.000	750.000	30	-	-
1460	4.01.03.99.002	074 Teosal Tab (25000)	Box	2	25.000	50.000	2	-	-
1461	4.01.03.99.002	075 Cetirizine 10 mg HJ @5SX10 (15675)	Box	10	15.675	156.750	10	-	-
1462	4.01.03.99.002	076 Amoxicillin 500 HJ @10SX10 (36999)	Box	10	36.999	369.990	10	-	-
1463	4.01.03.99.002	077 Venaron Tab (399300)	Box	1	399.300	399.300	1	-	-
1464	4.01.03.99.002	078 Spasminal Tab (66000)	Box	3	66.000	198.000	3	-	-
1465	4.01.03.99.002	079 Molexflu Tab (77000)	Box	5	77.000	385.000	5	-	-
1466	4.01.03.99.002	081 Superhoid Supp (34802)	Box	2	34.802	69.604	2	-	-
1467	4.01.03.99.002	082 Dexanta @10SX10 Tab (22385)	Box	10	22.385	223.850	10	-	-
1468	4.01.03.99.002	083 Amlodipine 5 mg HJ 10X10S (47685)	Box	1	47.685	47.685	1	-	-
1469	4.01.03.99.002	084 Loratadine Novell @5SX10 (16654)	Buah	24	16.654	399.696	24	-	-
1470	4.01.03.99.002	085 Histo CAP @5X10S (72600)	Buah	7	72.600	508.200	7	-	-
1471	4.01.03.99.002	086 Allopurinol 100 HJ @10SX10 (22000)	buah	1	22.000	22.000	1	-	-
1472	4.01.03.99.002	087 Adrome Tab (66000)	Buah	2	66.000	132.000	2	-	-
1473	4.01.03.99.002	088 Antihemoroid (42000)	Buah	4	42.000	168.000	4	-	-
1474	4.01.03.99.002	089 Omeperazol Tab (126000)	Buah	2	126.000	252.000	2	-	-
1475	4.01.03.99.002	090 Ibuprofen Tab (66000)	Buah	1	66.000	66.000	1	-	-
1476	4.01.03.99.002	091 Moprin 500mg @10 Tab (88064)	buah	1	88.064	88.064	1	-	-
1477	4.01.03.99.002	092 Prednison Triman 5mg 100S (19699)	Buah	2	19.699	39.398	2	-	-
1478	4.01.03.99.002	093 Zithromax 500 mg @ 3 Tab (208250)	Buah	2	208.250	416.500	2	-	-
1479	4.01.03.99.002	094 Arcoxia 60 mg @3SX10 Tab (462000)	Buah	1	462.000	462.000	1	-	-
1480	4.01.03.99.002	095 Acyclovir 400 HJ@10SX10 Tab (66000)	Buah	5	66.000	330.000	5	-	-
1481	4.01.03.99.002	096 Isoprinosine @8 Tab (107415)	Buah	2	107.415	214.830	2	-	-
1482	4.01.03.99.002	097 Becom C Tab (200000)	Buah	15	200.000	3.000.000	15	-	-
1483	4.01.03.99.002	098 Erythromycin Tab (165000)	Buah	2	165.000	330.000	2	-	-
1484	4.01.03.99.002	100 Molexflu Tab (80000)	Buah	10	80.000	800.000	10	-	-
1485	4.01.03.99.002	101 Neuroopyron Tab (103000)	Buah	3	103.000	309.000	3	-	-
1486	4.01.03.99.002	103 Paracetamol (339)	Buah	600	339	203.400	600	-	-
1487	4.01.03.99.002	104 Molexflu (5650)	Buah	45	5.650	254.250	45	-	-
1488	4.01.03.99.002	105 Molagit @15'SX10 Tab (72160)	Buah			-	-	-	-
1596	4.01.03.99.002	213 lexapram	Buah			-	-	-	-
1597	4.01.03.99.002	214 gratazol	Buah			-	-	-	-
1598	4.01.03.99.002	215 graliza	Buah			-	-	-	-
1599	4.01.03.99.002	216 rantidin	Buah			-	-	-	-
1600	4.01.03.99.002	217 etafen	Buah			-	-	-	-
1601	4.01.03.99.002	218 etafen	Buah			-	-	-	-
1602	4.01.03.99.002	219 moxigran	Buah			-	-	-	-
1603	4.01.03.99.002	999 Obat Padat Lainnya	Buah			-	-	-	-
	4.01.03.99.003	Obat Gas	Botol			2.097.108	38	-	-
1604	4.01.03.99.003	001 Oxygan Pure Oxygen (39187)	Botol	30	39.187	1.175.610	30	-	-
1605	4.01.03.99.003	002 Oxygen Nasal Cannula (12499)	Botol	2	12.499	24.998	2	-	-
1606	4.01.03.99.003	003 Ethylchloride Spray (154000)	Botol	4	154.000	616.000	4	-	-
1607	4.01.03.99.003	004 Gengigel Spray 11184 (140250)	Botol	2	140.250	280.500	2	-	-
1614	4.01.03.99.003	999 Obat Gas Lainnya	Botol			-	-	-	-
	4.01.03.99.004	Obat Serbuk/Tepung	Buah			4.759.483	34	-	-
1615	4.01.03.99.004	001 Antihemoroid KF @10 Supp (33000)	Box	1	33.000	33.000	1	-	-
1616	4.01.03.99.004	002 Ambeven @10 SX10 Kapsul (166048)	Buahn	1	166.048	166.048	1	-	-
1617	4.01.03.99.004	003 Clindamycin 300 Novell @50 (68772)	Box	4	68.772	275.088	4	-	-
1618	4.01.03.99.004	004 Antihemoroid KF @10 Supp (33001)	Buah	1	33.001	33.001	1	-	-
1619	4.01.03.99.004	005 Ambeven CAP 100'S (147117)	Buah	1	147.117	147.117	1	-	-
1620	4.01.03.99.004	006 Ambeven @10SX10 Kapsul (166057)	Buah	1	166.057	166.057	1	-	-
1621	4.01.03.99.004	007 Salicyl Bedak 60 G (6426)	Buah	10	6.426	64.260	10	-	-
1622	4.01.03.99.004	008 Salicyl Bedak 60 G (6427)	Buah	2	6.427	12.854	2	-	-
1623	4.01.03.99.004	009 Vitamin C (269500)	Buah	1	269.500	269.500	1	-	-
1624	4.01.03.99.004	010 Gengigel Sachet (731500)	Buah	1	731.500	731.500	1	-	-
1625	4.01.03.99.004	011 Vitamin C "Powder Putih" 500gr (269500)	Buah	10	269.500	2.695.000	10	-	-
1626	4.01.03.99.004	012 Ambeven @10SX10 Kapsul (166058)	Buah	1	166.058	166.058	1	-	-

NO	KODE	URAIAN BARANG PERSEDIAAN	SAT- UAN	SALDO AKHIR			KONDISI		
				PERSD	HARGA	JUMLAH (Rp)	B	R	U
1.	2.	3.	4.	5.	6.	7 (5 x 6)	8.	9.	10.
1627	4.01.03.99.004 013	Obat Serbuk/Tepung	Buah			-	-	-	-
1628	4.01.03.99.004 999	Obat Serbuk/Tepung Lainnya	Buah			-	-	-	-
	4.01.03.99.005	Obat Gel/Salep	Buah			8.551.598	410	-	-
1615	4.01.03.99.005 001	Erla Salep Mata (7150)	Box	20	7.150	143.000	20	-	-
1616	4.01.03.99.005 002	Caviton White (180000)	Tube	1	180.000	180.000	1	-	-
1617	4.01.03.99.005 003	Oxyfresh Dental Gel 113gr Stabilized (231000)	Tube	1	231.000	231.000	1	-	-
1618	4.01.03.99.005 004	Bioplacenton Jelly 15 gr (18700)	Tube	24	18.700	448.800	24	-	-
1619	4.01.03.99.005 005	Erlamycetin Salep Mata 3.5 g (8580)	Tube	32	8.580	274.560	32	-	-
1620	4.01.03.99.005 007	Hydrocortisone 2,5% IF 5g (4911)	Tube	24	4.911	117.864	24	-	-
1621	4.01.03.99.005 008	Betason 5 g Krim (8745)	Tube	4	8.745	34.980	4	-	-
1622	4.01.03.99.005 010	Betason 5 g Krim (8746)	Tube	16	8.746	139.936	16	-	-
1623	4.01.03.99.005 013	Caviton White (165000)	Tube	2	165.000	330.000	2	-	-
1624	4.01.03.99.005 014	Daryant Tulle Steril 10S (205920)	Tube	2	205.920	411.840	2	-	-
1625	4.01.03.99.005 015	Diclofenac Diethylamine Novell @20gr (9900)	Tube	100	990	99.000	100	-	-
1626	4.01.03.99.005 016	Hico Gel (14875)	Buah	9	14.875	133.875	9	-	-
1627	4.01.03.99.005 017	Hidrokortison 2,5% (6250)	Buah	36	6.250	225.000	36	-	-
1628	4.01.03.99.005 018	Molakrim Cream 30 gr (13970)	Buah	27	13.970	377.190	27	-	-
1629	4.01.03.99.005 019	OCO 10960	Buah	2	181.500	363.000	2	-	-
1630	4.01.03.99.005 020	Tjing Tjau Balsem 20 g	Buah	12	11.445	137.340	12	-	-
1631	4.01.03.99.005 021	Metapaste 11175	Buah	1	350.900	350.900	1	-	-
1632	4.01.03.99.005 022	Thrombogel Gel 10 g	Buah	1	37.951	37.951	1	-	-
1633	4.01.03.99.005 023	Klorfeson Krim 10 g	Buah	20	8.800	176.000	20	-	-
1634	4.01.03.99.005 024	Acyclovir 5% CR KF 5 g	Buah	25	4.342	108.550	25	-	-
1635	4.01.03.99.005 025	Thrombogel Gel 10 g	Buah	10	37.950	379.500	10	-	-
1636	4.01.03.99.005 026	Aseptic Gel (570300)	Buah	2	570.300	1.140.600	2	-	-
1637	4.01.03.99.005 027	Salep 2-4 15g (3800)	Buah	12	3.800	45.600	12	-	-
1638	4.01.03.99.005 028	Salep 2-4 15g (3801)	Buah	12	3.801	45.612	12	-	-
1639	4.01.03.99.005 030	Diclofenac Diethylamine Novell @50gr (27500)	Buah	10	27.500	275.000	10	-	-
1640	4.01.03.99.005 031	Aseptic Gel (468900)	Buah	5	468.900	2.344.500	5	-	-
1641	4.01.03.99.005 999	Obat Gel/Salep Lainnya	Buah			-	-	-	-
	4.01.03.99.999	Obat Lain-lain	Buah			23.870.581	10.312	-	-
1642	4.01.03.99.999 001	Sensi Headloop Mask 5S (24200)	Buah	10	24.200	242.000	10	-	-
1643	4.01.03.99.999 002	Sensi Earloop Mask 50S (20735)	Box	5	20.735	103.675	5	-	-
1644	4.01.03.99.999 003	Cotton Roll Pro dental # 1 (62700)	Dus	2	62.700	125.400	2	-	-
1645	4.01.03.99.999 004	Bur Diamond Meisinger C 801 021 (47300)	Buah	2	47.300	94.600	2	-	-
1646	4.01.03.99.999 005	K File Svenska (399999)	Box	1	399.999	399.999	1	-	-
1647	4.01.03.99.999 006	Tensocrepe 7,5 cm x 4,5 m (60500)	Buah	13	60.500	786.500	13	-	-
1648	4.01.03.99.999 009	Selang Oxygen (91300)	Box	4	91.300	365.200	4	-	-
1649	4.01.03.99.999 010	Gelas Kumur (11000)	Box	12	11.000	132.000	12	-	-
1650	4.01.03.99.999 011	Paper Point Dentplus #15-40 (48400)	Buah	1	48.400	48.400	1	-	-
1651	4.01.03.99.999 012	Kasa Steril 16 x 16 (9680)	Buah	26	9.680	251.680	26	-	-
1652	4.01.03.99.999 015	Plastik Klip (250)	lembar	10.000	250	2.500.000	10.000	-	-
1653	4.01.03.99.999 016	Obat obatan Umum Klinik (27607589)	Paket			-	-	-	-
1654	4.01.03.99.999 017	Tensocrepe 7,5 cm x 4,5 m	Buah			-	-	-	-
1655	4.01.03.99.999 018	Tensocrepe 7,5 cm x 4,5 m	Box	7	62.921	440.447	7	-	-
1656	4.01.03.99.999 019	Hansaplast Kain Elastis 30S	Roll	2	92.400	184.800	2	-	-
1657	4.01.03.99.999 020	Sensi Masker Isi 40	Box			-	-	-	-
1658	4.01.03.99.999 021	Sigpro Guard Sixe XS	Buah	10	82.500	825.000	10	-	-
1659	4.01.03.99.999 022	One Med Masker Earloop 50S	Box	1	330.000	330.000	1	-	-
1660	4.01.03.99.999 023	Masker	Box			-	-	-	-
1661	4.01.03.99.999 024	Endo Acces Bur 10398	Box	5	115.500	577.500	5	-	-
1662	4.01.03.99.999 025	Z350 XT Flow A3 10095	Box	1	667.150	667.150	1	-	-
1663	4.01.03.99.999 026	Paper Point 45-80 (02) Shenshen	Box	1	71.500	71.500	1	-	-
1664	4.01.03.99.999 027	Paper Point 15-40 (02) Shenshen	Box	2	49.500	99.000	2	-	-
1665	4.01.03.99.999 028	Guttap Percha Point 15-40 (02) Shenshen	Box	1	60.500	60.500	1	-	-
1666	4.01.03.99.999 029	Celuloid Strips Maquira 10807	Box	1	78.650	78.650	1	-	-
1667	4.01.03.99.999 030	Saliva 11104	Box	1	55.000	55.000	1	-	-
1668	4.01.03.99.999 031	Kasa Steril Husada 16 /16	Buah	100	10.648	1.064.800	100	-	-
1669	4.01.03.99.999 032	One Med Testpect	Box	3	3.000	9.000	3	-	-
1670	4.01.03.99.999 033	Masker	Box	12	215.600	2.587.200	12	-	-
1671	4.01.03.99.999 034	Apron Medis (295000)	Box	2	295.000	590.000	2	-	-
1672	4.01.03.99.999 035	Cover Shoes (165700)	Box	4	165.700	662.800	4	-	-
1673	4.01.03.99.999 036	Policap (100000)	Box	3	100.000	300.000	3	-	-
1674	4.01.03.99.999 037	Sensi Gloves XS @100S (184690)	Buah	7	184.690	1.292.830	7	-	-
1675	4.01.03.99.999 038	Sensi Mask 3 ply Earloop @50S (151250)	Buah	10	151.250	1.512.500	10	-	-
1676	4.01.03.99.999 039	Dental Floss Toothpick 11002 (54450)	Buah	20	54.450	1.089.000	20	-	-
1677	4.01.03.99.999 040	Dental Floss 11001 (66550)	Buah	5	66.550	332.750	5	-	-
1678	4.01.03.99.999 041	Filter Respirator (330000)	Buah	3	330.000	990.000	3	-	-
1679	4.01.03.99.999 042	Masker (185625)	Buah	20	185.625	3.712.500	20	-	-
1680	4.01.03.99.999 043	Masker (146900)	Box	1	146.900	146.900	1	-	-
1681	4.01.03.99.999 044	Sarung Tangan Medis (169500)	Box	1	169.500	169.500	1	-	-
1682	4.01.03.99.999 045	Breket (28250)	Box	8	28.250	226.000	8	-	-
1683	4.01.03.99.999 046	Gow Reusable (135600)	Buah	1	135.600	135.600	1	-	-
1684	4.01.03.99.999 047	Baju OK (180800)	Buah	2	180.800	361.600	2	-	-
1685	4.01.03.99.999 048	Apron Medis (124300)	Buah	2	124.300	248.600	2	-	-
1686	4.01.03.99.999 049	Tensocrepe 7,5 cm x 4,5 m	Buah			-	-	-	-

NO	KODE	URAIAN BARANG PERSEDIAAN	SAT- UAN	SALDO AKHIR			KONDISI		
				PERSD	HARGA	JUMLAH (Rp)	B	R	U
1.	2.	3.	4.	5.	6.	7 (5 x 6)	8.	9.	10.
1687	4.01.03.99.999 050	Obat Lain-lain	Buah			-	-	-	-
1688	4.01.03.99.999 051	Obat Lain-lain	Buah			-	-	-	-
1689	4.01.03.99.999 052	Obat Lain-lain	Buah			-	-	-	-
1690	4.01.03.99.999 053	Obat Lain-lain	Buah			-	-	-	-
1691	4.01.03.99.999 054	Obat Lain-lain	Buah			-	-	-	-
1692	4.01.03.99.999 999	Obat Lain-lainnya	Buah			-	-	-	-
	4,99	PERSEDIAAN LAINNYA	Buah			30.418.680	-	-	-
	4,99.99	PERSEDIAAN LAINNYA	Buah			30.418.680	-	-	-
	4.01.03.99.002	Biota Laut/Ikan	Ekor			30.418.680	950	-	-
1991	4.01.03.99.002 001	Ikan bandeng, segar (40000)	Kg	300	40.000	12.000.000	300	-	-
1992	4.01.03.99.002 002	Ikan cakalang, segar (55000)	Kg	150	55.000	8.250.000	150	-	-
1993	4.01.03.99.002 003	Rumput laut Glacilaria kering (15000)	Kg	5	15.000	75.000	5	-	-
1994	4.01.03.99.002 004	Rumput laut kering E. cottonii super (50000)	Kg	5	50.000	250.000	5	-	-
1995	4.01.03.99.002 005	Calon Induk Lele berat 500g (770000)	Ekor	10	770.000	7.700.000	10	-	-
1996	4.01.03.99.002 006	Berih Ikan Gurame uk. 7-9 cm (4466)	Ekor	480	4.466	2.143.680	480	-	-
2003	4.01.03.99.002 013	Induk ikan patin umur 3 thn, min 4 kg/ekor jantan 10 betina 15 (10000)	Kg			-	-	-	-
2004	4.01.03.99.002 014	Larva ikan patin, umur 3 hari (10)	Ekor			-	-	-	-
2005	4.01.03.99.002 015	Neon tetra ukuran M, ukuran M (uk. 2,2 2,3 cm) (5500)	Ekor			-	-	-	-
2006	4.01.03.99.002 999	Biota Laut/Ikan Lainnya	Ekor			-	-	-	-
J U M L A H :							284	-	-

Keterangan :

1. B. adalah : Kondisi Barang Persediaan Baik
2. R. adalah : Kondisi Barang Persediaan Rusak : dengan Nilai sebesar Rp. -
3. U. adalah : Kondisi Barang Persediaan Usang : dengan Nilai sebesar Rp. -

Jakarta, 31 Desember 2020

Pejabat yang Menyaksikan :

Petugas Pengurus Persediaan /
Gudang

a. Neneng Marhani, S.Sos
NIP. 19721227 200003 2 005

b. Errys Rukiyanto, S.P
NIP. 19761017 200910 1 001



Agus Cahyo Peerwanto, S.E
NIP. 19780207 200502 1 002

UAPB : KEMENTERIAN KELAUTAN DAN PERIKANAN
UAPPB-EI : BADAN PENGEMBANGAN SDM KELAUTAN DAN PERIKANAN
UAPPB-W : Prop. DKI Jakarta

LAPORAN POSISI PERSEDIAAN DI NERACA
UNTUK PERIODE YANG BERAKHIR TANGGAL 31 DESEMBER 2020
TAHUN ANGGARAN :2020

UAKPB : POLITEKNIK AHLI USAHA PERIKANAN
KODE UAKPB : 032120100427511000KD

KODE	URAIAN	NILAI
117111	Barang Konsumsi	470,911,602
117113	Bahan untuk Pemeliharaan	242,000
117114	Suku Cadang	0
117121	Pita Cukai, Materai dan Leges	0
117122	Tanah Bangunan untuk dijual atau diserahkan kepada Masyarakat	0
117123	Hewan dan Tanaman untuk dijual atau diserahkan kepada Masyarakat	0
117124	Peralatan dan Mesin untuk dijual atau diserahkan kepada Masyarakat	0
117128	Barang Persediaan Lainnya untuk Dijual/Diserahkan ke Masyarakat	0
117131	Bahan Baku	58,323,886
117191	Persediaan untuk tujuan strategis/berjaga - jaga	0
117199	Persediaan Lainnya	30,418,680
	Jumlah	559,896,168

Disetujui tanggal : 31 Januari 2021

Kuasa Pengguna Barang,
Direktur Politeknik Ahli Usaha Perikanan



Ham, S.St.Pi, M.Sc.,Ph.D
NIP. 19780906 200112 1 001

DKI Jakarta, 31 Januari 2021
Petugas Pengelola Persediaan,
Operator Persediaan

Agus Cahyo Poerwanto, SE
NIP. 19780207 200502 1 002

Kementerian/Lembaga : (032) KEMENTERIAN KELAUTAN DAN PERIKANAN
 Unit Organisasi : (12) Badan Riset dan Sumber Daya Manusia Kelautan dan Perikanan
 Provinsi/Kab/Kota : (54) KOTA JAKARTA SELATAN
 Satuan Kerja : (427511) SEKOLAH TINGGI PERIKANAN JAKARTA
 Alamat dan Telp. : JL. AUP NO.1
 No Krws & Kewenangan: (0001.KD) Kantor Daerah
 Dokumen : (01) DIPA
 Nomor Dokumen : DIPA-032.12.2.427511/2020
 Tanggal Dokumen : 12-11-2019
 Tahun Anggaran : 2020
 KPPN : (175) JAKARTA VI

I. Keadaan Pembukuan bulan pelaporan dengan saldo akhir pada BKU sebesar Rp. 0 dan Nomor Bukti terakhir Nomor:007446

No.	Jenis Buku Pembantu	Saldo Awal	Penambahan	Pengurangan	Saldo Akhir
(1)	(2)	(3)	(4)	(5)	(6)
A.	BP Kas, BPP, dan UM Perjadin	3.844.522.005	5.539.623.666	9.384.145.671	0
	1. BP Kas (tunai dan bank)	2.409.417.740	3.217.863.064	5.627.280.804	0
	2. BP Uang Muka/Voucher	1.435.104.265	2.321.760.602	3.756.864.867	0
	3. BP BPP (Kas pada BPP)	0	0	0	0
B.	BP selain Kas, BPP, dan UM Perjadin	3.844.522.005	213.383.231	4.057.905.236	0
	1. BP UP *)	3.844.522.005	12.082.364	3.856.604.369	0
	2. BP LS-Bendahara	0	0	0	0
	3. BP Pajak	0	199.303.171	199.303.171	0
	4. BP Lain-lain	0	1.997.696	1.997.696	0

*jumlah pengurangan pada BP UP sudah termasuk kuitansi UP yang belum di-SPM-GU-kan sebesar Rp 0

II. Keadaan kas pada akhir bulan pelaporan

1. Uang Tunai di brankas	Rp.	0
2. Uang di rekening bank (terlampir Daftar Rincian Kas di Rekening)	Rp.	0 (+)
3. Jumlah kas	Rp.	0

III. Selisih Kas

1. Saldo Akhir BP Kas (I.A 1 kolom (6))	Rp.	0
2. Jumlah Kas (II.3)	Rp.	0 (-)
3. Selisih Kas	Rp.	0

IV. Hasil rekonsiliasi internal dengan UAKPA

1. Saldo UP	Rp.	0
2. Kuitansi UP	Rp.	0 (+)
3. Jumlah UP	Rp.	0
4. Saldo UP menurut UAKPA	Rp.	0 (-)
5. Selisih Pembukuan UP	Rp.	0

V. Penjelasan selisih kas dan/atau selisih pembukuan (apabila ada):

1. -- Tidak Ada --
2. -- Tidak Ada --

Mengetahui,
 Kuasa Pengguna Anggaran /
 PPK atas nama KPA

 ILHAM, S.St.Pi, M.Sc, Ph.D
 NIP. 197809062001121001



JAKARTA SELATAN, 31-12-2020
 Bendahara Pengeluaran,

 RINDU LINANDA, SE
 NIP. 198810102010122002

BERITA ACARA PEMERIKSAAN KAS DAN REKONSILIASI

Pada hari ini, Kamis Tiga Puluh Satu Desember Dua Ribu Dua Puluh, kami selaku Kuasa Pengguna Anggaran telah melakukan pemeriksaan kas Bendahara Pengeluaran dengan nomor rekening: Terlampir, dengan posisi saldo Buku Kas Umum sebesar Rp 0 dan nomor bukti terakhir: 007446

Adapun hasil pemeriksaan kas adalah sebagai berikut:

I Hasil Pemeriksaan Pembukuan Bendahara :

A. Saldo Kas Bendahara

1. Saldo BP Kas (Tunai dan Bank)	Rp.	0	
2. Saldo BP BPP	Rp.	0	
3. Saldo BP Uang Muka (Voucher)	Rp.	0	
4. Jumlah (A.1 + A.2 + A.3)	Rp.		0

B. Saldo Kas tersebut pada huruf A, terdiri dari:

1. Saldo BP UP	Rp.	0	
2. Saldo BP LS-Bendahara	Rp.	0	
3. Saldo BP Pajak	Rp.	0	
4. Saldo BP Lain-lain	Rp.	0	
5. Jumlah (B.1 + B.2 + B.3 + B.4)	Rp.		0

C. Selisih Pembukuan (A.4 - B.5) Rp. 0

II Hasil Pemeriksaan Kas:

A. Kas yang dikuasai Bendahara:

1. Uang Tunai di Brankas Bendahara	Rp.	0	
2. Uang di Rekening Bank Bendahara	Rp.	0	
3. Jumlah Kas (A.1 + A.2)	Rp.		0

B. Selisih Kas (I.A.1 - II.A.3) Rp. 0

III Hasil Rekonsiliasi Internal (Bendahara dengan UAKPA):

A. Pembukuan UP Menurut Bendahara:

1. Saldo UP	Rp.	0	
2. Kuitansi UP yang belum di-SP2D-kan	Rp.	0	
3. Jumlah UP dan Kuitansi UP (A1+A2)	Rp.		0

B. Pembukuan UP menurut UAKPA Rp. 0

C. Selisih UP Pembukuan Bendahara dengan UAKPA (A3 - B) Rp. 0

IV Penjelasan atas selisih

A. Selisih Kas (II.B)

B. Selisih Pembukuan UP (III.C)

Yang diperiksa

Bendahara Pengeluaran

RINDU LINANDA, SE
NIP. 198810102010122002



31-12-2020

Yang memeriksa

KPA atau PPK atas nama KPA

ILHAM, S.St.Pi, M.Sc, Ph.D
NIP. 197809062001121001

*DAFTAR RINCIAN KAS DI REKENING
 BENDAHARA PENGELUARAN SATKER 427511
 BULAN : DESEMBER 2020

No.	Nomor Rekening	Nama Rekening	Nama Bank	Kode Rek.**	Surat Izin		Saldo
					Nomor	Tanggal	
1	1270002221057	BPG175.SEKOLAH TINGGI PERIKANAN	PT. BANK MANDIRI (PERSERO) Tbk. KCP.JAKARTA PEJATEN	20	S-1185/WPB.12/KP.175/2015	26-03-2015	0,00

* Lampiran ini adalah bagian tidak terpisahkan dari LPJ Bendahara
 ** Kode Rek. adalah 10 untuk Bend. Penerimaan, 20 untuk Bend. Pengeluaran, 21 untuk Bend. Pengeluaran Pembantu, dan 999 untuk Rekening Lainnya

Bendahara Pengeluaran,



RINDU LINANDA, SE
 NIP. 198810102010122002

SEKOLAH TINGGI PERIKANAN JAKARTA
BULAN : DESEMBER 2020

No.	Nomor Rekening	Nama Rekening	Nama Bank	Kode Rek.**	Surat Izin		Tanggal Transaksi Terakhir	Saldo	Keterangan
					Nomor	Tanggal			
1	1270002221057	BPG175.SEKOLAH TINGGI PERIKANAN	PT. BANK MANDIRI (PERSERO) Tbk. KCP. JAKARTA PEJATEN	20	S-1185/WPB.12/KP.175/2015	26-03-2015	.NULL.		0

* Lampiran ini adalah bagian tidak terpisahkan dari LPJ Bendahara

** Kode Rek. adalah 10 untuk Bend. Penerimaan, 20 untuk Bend. Pengeluaran, 21 untuk Bend. Pengeluaran Pembantu, dan 999 untuk Rekening Lainnya



Bendahara Pengeluaran,

**Rekening Koran
(Account Statement)**

Periode : From 01 December 2020
 To 31 December 2020
 Account No : 1270002221057 - SEKOLAH TINGGI PERIK
 Currency : IDR
 Branch : KCP Jkt Pejaten
 Opening Balance : 2,396,008,187.00

Date & Time	Value Date	Description	Reference No.	Debit	Credit	Balance
04/12/2020 12:12:46	04/12/2020	CK 404049-ID 404049/ RINDU LINANDA Tarik Tunai 00404049		350,000,000.00	0.00	2,046,008,187.00
11/12/2020 09:04:37	11/12/2020	CK 404050-ID 404050/ RINDU LINANDA Tarik Tunai 00404050		500,000,000.00	0.00	1,546,008,187.00
16/12/2020 10:08:24	16/12/2020	CK 661951-TARIK TUNAI Tarik Tunai 00661951		500,000,000.00	0.00	1,046,008,187.00
21/12/2020 09:38:33	21/12/2020	CK 661952-IG 661952/ RINDU LINANDA Tarik Tunai 00661952		500,000,000.00	0.00	546,008,187.00
21/12/2020 16:32:24	21/12/2020	SPAN 201751303041171000001 MCM InhouseTrf Pemerintah Satker Sekolah Tinggi Perika	00001	0.00	12,082,364.00	558,090,551.00
28/12/2020 11:30:59	28/12/2020	CK 661953-TARIK TUNAI Tarik Tunai 00661953		558,090,551.00	0.00	0.00
31/12/2020 23:59:00	31/12/2020	Bunga		0.00	1,997,696.31	1,997,696.31
31/12/2020 23:59:59	31/12/2020	DARI 1270002221057 KE 0700005719294 Transfer bunga		1,997,696.31	0.00	0.00

No of Credit	2
Total Amount Credited	14,080,060.31
No of Debit	6
Total Amount Debited	2,410,088,247.31
Closing Balance	0.00

Form LPJ Penerimaan	LAPORAN PERTANGGUNGJAWABAN BENDAHARA PENERIMAAN Periode : Desember 2020	Tahun Anggaran 2020
--------------------------------	--	--------------------------------

Kementerian/Lembaga : (032) KEMENTERIAN KELAUTAN DAN PERIKANAN
Unit Organisasi : (12) Badan Riset dan Sumber Daya Manusia Kelautan dan Perikanan
Provinsi/Kab/Kota : (54) KOTA JAKARTA SELATAN
Satuan Kerja : (427511) SEKOLAH TINGGI PERIKANAN JAKARTA
Alamat dan Telp. : JL. AUP NO.1
Tahun Anggaran : 2020
KPPN : (175) JAKARTA VI

I. Keadaan Pembukuan bulan pelaporan dengan saldo akhir pada BKU sebesar Rp 0,00
dan Nomor Bukti terakhir Nomor: 0001180

No. (1)	Jenis Buku Pembantu (2)	Saldo Awal (3)	Penambahan (4)	Pengurangan (5)	Saldo Akhir (6)
A.	BP Kas	221.925.000,00	32.311.515,00	254.236.515,00	0,00
	1. BP Kas (tunai dan bank)	221.925.000,00	32.311.515,00	254.236.515,00	0,00
B.	Buku Pembantu	221.925.000,00	32.311.515,00	254.236.515,00	0,00
	1. Buku Pembantu PNB	221.925.000,00	32.311.515,00	254.236.515,00	0,00
	2. Buku Pembantu Lain-Lain	0,00	0,00	0,00	0,00

II. Keadaan kas pada akhir bulan pelaporan

1. Uang Tunai di brankas	RP.	0,00
2. Uang di rekening bank (terlampir Daftar Rincian Kas di Rekening)	RP.	0,00 (+)
3. Jumlah kas	RP.	0,00

III. Selisih Kas

1. Saldo Akhir BP Kas (I.A 1 kolom (6))	RP.	0,00
2. Jumlah Kas (II.3)	RP.	0,00 (-)
3. Selisih Kas	RP.	0,00

IV. Saldo Uang yang Sudah Menjadi Hak Negara

1. Saldo Awal	RP.	221.925.000,00
2. Penerimaan yang sudah menjadi hak negara bulan ini	RP.	32.311.515,00 (+)
3. Jumlah Penerimaan Negara	RP.	254.236.515,00
4. Setoran atas penerimaan yang sudah menjadi hak negara bulan ini	RP.	254.236.515,00 (-)
Saldo Akhir	RP.	0,00

V. Hasil rekonsiliasi internal dengan UAKPA

1. Penyetoran menurut Pembukuan Bendahara	RP.	254.236.515,00
2. Penyetoran menurut UAKPA (sesuai bukti setor)	RP.	254.236.515,00 (-)
3. Selisih	RP.	0,00

VI. Penjelasan selisih kas dan/atau selisih pembukuan (apabila ada):

- Tidak Ada --
-

Mengetahui
a.n. Kuasa Pengguna Anggaran
KEPALA BAGIAN ADMINISTRASI UMUM,

Drs. JAULIM SIRAIT, M.Si
NIP. 196312311985081001

JAKARTA SELATAN, 15 Januari 2021

PELAKSANA,

IMAN SULAEMAN
NIP. 198208112009101001



BERITA ACARA PEMERIKSAAN KAS DAN REKONSILIASI

Pada hari ini, Jumat tanggal Lima Belas Januari Dua Ribu Dua Puluh Satu, kami selaku Kuasa Pengguna Anggaran telah melakukan pemeriksaan kas Bendahara Penerimaan dengan nomor rekening: Terlampir, dengan posisi saldo Buku Kas Umum sebesar Rp. 0,00 dan nomor bukti terakhir: 0001180.

Adapun hasil pemeriksaan kas adalah sebagai berikut:

I. Hasil Pemeriksaan Pembukuan Bendahara :

A. Saldo Kas Bendahara Penerimaan

1. Saldo BP Kas Tunai	RP.	0,00
2. Saldo BP Kas Bank	RP.	0,00
<hr/>		
3. Saldo Kas	RP.	0,00

B. Saldo Kas tersebut pada huruf A, terdiri dari :

1. Buku Pembantu PNB		0,00
2. Buku Pembantu Lain-Lain		0,00
<hr/>		
Jumlah (B)	RP.	0,00

C. Selisih Pembukuan (A.3 - B) RP. 0,00

II. Hasil Pemeriksaan Kas :

A. Kas yang dikuasai Bendahara :

1. Uang Tunai di Brankas Bendahara	RP.	0,00
2. Uang di Rekening Bank Bendahara	RP.	0,00
<hr/>		
3. Jumlah Kas (A.1 + A.2)	RP.	0,00

B. Selisih Kas (I.A.1 - II.A.3) RP. 0,00

III. Hasil Rekonsiliasi Internal (Bendahara dengan UAKPA):

A. Pembukuan Menurut Bendahara :

1. Penerimaan yang telah disetorkan	RP.	254.236.515,00
2. Penerimaan yang belum disetorkan	RP.	0,00
<hr/>		
3. Jumlah (A1+A2)	RP.	254.236.515,00

B. Pembukuan menurut UAKPA RP. 254.236.515,00

C. Selisih Pembukuan Bendahara dengan UAKPA (A3 - B) RP. 0,00

IV. Penjelasan atas Selisih

A. Selisih Kas (II.B)

B. Selisih Pembukuan (III.C)

Yang diperiksa,
Bendahara Penerimaan,

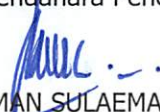
IMAN SULAEMAN
NIP. 198208112009101001



JAKARTA SELATAN, 15 Januari 2021
Yang Memeriksa,
KEPALA BAGIAN ADMINISTRASI UMUM,

Drs. JAULIM SIRAIT, M.Si
NIP. 196312311985081001

*DAFTAR RINCIAN KAS DI REKENING
BENDAHARA PENERIMAAN SATKER 427511
DESEMBER 2020

No.	Nomor Rekening	Nama Rekening	Nama Bank	Kode Rek.**	Surat Izin		Saldo
					Nomor	Tanggal	
1	0147374582	BPn175.Sekolah Tinggi Perikanan	BANK BNI 46	10	S-1247/WPB.12/KP.175/2015	31-03-2015	0,00

* Lampiran ini adalah bagian tidak terpisahkan dari LPJ Bendahara

** Kode Rek. adalah 10 untuk Bend. Penerimaan, 20 untuk Bend. Pengeluaran, 21 untuk Bend. Pengeluaran Pembantu, dan 999 untuk Rekening Lainnya



Bendahara PENERIMAAN,

IMAN SULAEMAN

NIP. 198208112009101001

LAPORAN SALDO REKENING
PER DESEMBER 2020

No.	Nomor Rekening	Nama Rekening	Bank/Kantor Pos	Kode Rek.	Surat Izin		Tanggal Transaksi Terakhir	Saldo	Keterangan
					Nomor	Tanggal			
1	0147374582	BPn175.Sekolah Tinggi Perikanan	BANK BNI 46	10	S-1247/WPB.12/KP.175/2015	31-03-2015	31-12-2020	0,00	PENGELOLAAN PNBP



Drs. JAULIM SIRAIT, M.Si
NIP. 196312311985081001

KERTAS KERJA TELAHA LAPORAN KEUANGAN
TINGKAT SATKER
PERIODE TA. 2020 UNAUDITED

Kode BA dan Nama BA : (032) KEMENTERIAN KELAUTAN DAN PERIKANAN
Kode dan Nama Es1 : (12) BADAN RISET DAN SUMBERDAYA MANUSIA KELAUTAN DAN PERIKANAN
Kode Wilayah dan Nama Wilayah : (0100)
Kode Satker dan Nama Satker : (427511) POLITEKNIK AHLI USAHA PERIKANAN JAKARTA

Objek Penelaahan	Kondisi LK	Seharusnya
<i>Beri tanda centang (✓) sesuai Laporan Keuangan. Jika tidak ada data, isi dengan N/A</i>		
<i>Bila terisi pada kolom yang tidak seharusnya, agar diuraikan pada lembar lampiran</i>		
KELENGKAPAN LAPORAN KEUANGAN		
Kelengkapan Komponen Laporan Keuangan Pokok (Hardcopy)	Ada	Tidak
1. Pernyataan Tanggung Jawab	✓	Ada
2. LRA, Neraca, LO dan LPE face	✓	Ada
3. Catatan atas Laporan Keuangan	✓	Ada
Laporan Keuangan Tambahan	Ada	Tidak
1. Neraca Percobaan Akrual	✓	Ada
2. Neraca Percobaan Kas	✓	Ada
3. Laporan Realisasi Pendapatan dan Belanja	✓	Ada
KESESUAIAN LAPORAN HARDCOPY DENGAN E-REKON&LK		
	Sama	Tidak
1. Apakah semua face laporan (LRA, LO, LPE dan Neraca) sama dengan e-Rekon&LK termasuk perbandingan dengan tahun 2019?	✓	Sama
<i>Laporan Keuangan disusun menggunakan e-Rekon&LK sehingga harus sama, apabila ada yang tidak sama, uraikan dalam Lampiran Telaah dan penyebabnya.</i>		
KESESUAIAN DENGAN PERSAMAAN DASAR AKUNTANSI		
Neraca Balance	Ada	Tidak
1. Adakah Satker Neracanya tidak balance ? Cek di e-Rekon&LK melalui menu "Daftar >> Neraca Tidak Balance "		✓
Saldo antar Laporan	Sama	Tidak
2. Apakah Nilai "Surplus/(Defisit)-LO" di LO = Nilai "Surplus/ (Defisit) - LO" di LPE	✓	Sama
3. Apakah Saldo "Ekuitas Akhir" di LPE = "Saldo Ekuitas" di Neraca	✓	Sama
<i>Apabila terjadi, biasanya karena ada akun-akun yang tidak ada dalam Referensi sehingga tidak terkalkulasi</i>		
NERACA PERCOBAAN AKRUAL		
PENGECEKAN SALDO YANG TIDAK NORMAL DAN TIDAK ADA REFERENSINYA	Ada	Tidak
1. Adakah akun dengan uraian "null" atau "uraian tidak ada" ? (Cek di e-Rekon&LK, menu Daftar >> Akun Non Ref)		✓
2. Adakah "Saldo Tidak normal"? (Cek e-Rekon&LK, menu "Daftar >> Saldo Tidak Normal"), kecuali akun "Beban Penyisihan Piutang" dan "Kas dan Bank BLU Belum Disahkan"		✓
TELAHA PER AKUN PADA NERACA PERCOBAAN		
AKUN ASET (1xxxxx)	Ada	Tidak
1. Adakah akun Aset (1xxxxx) yang semestinya tidak terdapat di K/L tersebut, misal Persediaan Amunisi yang ada di Kementerian Kesehatan, atau persediaan Bansos di LIPI, atau Piutang BLU layanan Kesehatan di Kemenristek Dikti.		✓
2. Adakah Akun 1111xx hingga 1115xx? (Kas Setara Kas yang boleh ada di KL hanya Akun dari 1116xx hingga 1119xx, selainnya adalah akun BUN)		✓
Akun Dibayar dimuka (prepaid) dan Uang Muka Belanja Khusus BUN (Transaksi Hibah, Bunga, Subsidi, Lain-lain, dan Transfer merupakan Transaksi BUN)	Ada	Tidak
1. Akun 114113/4/6/7 Belanja Pembayaran Bunga/Lain-lain/Hibah/ Subsidi dibayar dimuka (prepaid)		✓
2. Akun 114214/5/6/8 Uang Muka Belanja Bunga/Subsidi/ Hibah/Lain-lain		✓
AKUN KEWAJIBAN (2xxxxx)	Ada	Tidak
1. Akun 212114/6/9 Belanja Hibah/Utang/Lain-lain Yang Masih Harus Dibayar		✓
Telaah Akun Hibah Langsung Yang Belum Disahkan (akun 218211)	Ya	Tidak
1. Adakah saldo 218211-Hibah langsung yang belum disahkan pada awal tahun? (Cek di Neraca Percobaan saldo awal)		✓
2. Apabila terdapat Saldo Awal Akun 218211, Apakah Nilainya sama dengan Akun 391133-Pengesahan Hibah Langsung TAYL pada akhir tahun 2020? (untuk mengecek akun 391133, Cetak di Neraca Percobaan Tahunan 2020)		✓
3. Jika saldo awal akun 218211 tidak sama saldo akun 391133 di akhir tahun, apakah terdapat Hibah TAYL yang belum disahkan?		✓
<i>Sehubungan terbitnya Surat S-876/PB/2020 ttg Penyelesaian Hibah Langsung Bentuk Uang/Barang/Jasa/Surat Berharga Tahun Anggaran Yang Lalu, satker yang memiliki hibah langsung TAYL diwajibkan untuk mengesahkan pendapatan hibahnya sehingga saldo akun hibah langsung yang belum disahkan pada laporan keuangan Tahunan adalah Hibah Tahun Anggaran Berjalan yang belum disahkan.</i>		

4. Jika ada akun 111827-Kas Lainnya dari Hibah Yang Belum disahkan, apakah nilainya ≤ akun 218211 ?		√	Ya
AKUN EKUITAS (3xxxxx)	Ada	Tidak	Seharusnya
1. Adakah akun 391117-Penyesuaian Nilai Persediaan		√	Tidak
2. Adakah akun 391121-Ekuitas Transaksi Lainnya Kec. Di RRI, TVRI dan POLRI		√	Tidak
3. Adakah Saldo akun 391114-Revaluasi Aset Tetap		√	Ya
4. Adakah Saldo akun 391151-Koreksi atas Reklasifikasi Persediaan/Aset Tetap/Aset Lainnya		√	Ada/Tidak
5. Jika ada, Apakah Saldo akun 391151-Koreksi atas Reklasifikasi Persediaan/Aset Tetap/Aset Lainnya berasal dari transaksi reklasifikasi Aset Tetap /Aset Lainnya dengan masa manfaat yang berbeda dan/ atau reklasifikasi persediaan menjadi aset ekstrakomptabel atau sebaliknya		√	Ya
6. Apakah Saldo akun 391131-Pengesahan Hibah Langsung ≥ akun 111822-Kas Lainnya di Kementerian Negara/ Lembaga dari Hibah		√	Ya
<i>saldo akun 391151 hanya berasal dari selisih akumulasi penyusutan aset yang dilakukan reklas keluar dan reklas masuk. Nilai aset yang direklas keluar dan direklas masuk semestinya sama. Selisih transaksi reklas keluar dan reklas masuk aset tetap/persediaan bisa ditelusuri dari menu jurnal penyesuaian di Aplikasi E-rekon</i>			
Akun 313221-Transfer Masuk (TM) dan akun 313211-Transfer Keluar (TK)			
1. Nilai absolut selisih Transfer Keluar dan Transfer Masuk pada excel Monitoring TK/TM e-			-
<i>Selisih secara absolut diperoleh dari e-rekon&LK (menu monitoring >> Transfer Masuk/Keluar), dengan mengurangkan kolom TK dengan kolom TM, kemudian hasilnya diabsolutkan (yang hasilnya negatif, dibuat positif). Apakah ada penjelasan secara manajemen penyebab selisih TKTM secara absolut tsb ?</i>			
2. Nilai selisih TK/TM secara Neto/Akun TK dikurang TM di Neraca Percobaan			20.824.873.736
AKUN PENDAPATAN (4xxxxx)			
Akun Pendapatan Perpajakan (41xxxx)	Ada	Tidak	Seharusnya
1. Adakah akun 41xxxx-Pendapatan Perpajakan kecuali BA.015.04 ?		√	Tidak
Ketepatan penggunaan Akun PNPB Baru (Kepdirjen 211/PB/2018 BAS)	Ada	Tidak	Seharusnya
1. Adakah akun 423xxx		√	Tidak
2. Adakah akun 421xxx khusus BUN? Yaitu 421111, 421211, 421621		√	Tidak
3. Adakah akun 422xxx khusus BUN? Yaitu 4221xx		√	Tidak
4. Adakah akun 425xxx khusus BUN? Antara lain 425143, 425144, 425161, 425162, 425745, 425772, 425773, 425774, 425815, 425816, 425998		√	Tidak
Akun Penerimaan Kembali Belanja Khusus BUN	Ada	Tidak	Seharusnya
1. Adakah Akun 425914/5/6/8/9 Penerimaan kembali belanja Kewajiban Utang/Subsidi/hibah/ lain-lain/transfer TAYL		√	Tidak
Pengecekan akun yang tidak sesuai karakteristik tupoksi entitas	Ada	Tidak	Seharusnya
1. Adakah akun yang tidak normal keberadaannya?, misalnya pendapatan SIM/STNK Kejaksaan terdapat pada Kementerian Kesehatan		√	Tidak
2. Adakah akun 425719-Pendapatan Bunga Lainnya Di KL? seharusnya 425764-Pendapatan Jasa Lembaga Keuangan (Jasa Giro)		√	Tidak
Akun Pendapatan Hibah (43xxxx)	Ya	Tidak	Seharusnya
1. Adakah akun 43xxxx-Pendapatan Hibah		√	Tidak
Telaah Akun 491429 (Pendapatan Perolehan Aset Lainnya)	Ya	Tidak	Seharusnya
1. Apakah ada akun 491429-Pendapatan Perolehan Aset Lainnya?	√		Ya/Tidak
2. Jika ada, apakah benar? (Bukan karena salah pilih menu dalam aplikasi atau salah kode akun saat menjurnal?)		√	Ya/Tidak
AKUN BELANJA (5xxxxx)	Ya	Tidak	Seharusnya
1. Adakah akun 54/55/56/57xxxx (Beban Bunga, Subsidi, Hibah, lain-lain) ?		√	Tidak
TELAH TERKAIT BLU	Ada	Tidak	Seharusnya
1. Adakah akun "Kas dan Bank BLU Belum Disahkan"		√	Tidak
2. Apakah terdapat selisih transaksi resiprokal pada Aplikasi e-rekon? (cek pada Aplikasi e-Rekon pada menu Monitoring Lainnya, Rekap Resiprokal)		√	Tidak
Jika TIDAK Memiliki Satker BLU	Ada	Tidak	Seharusnya
1. Adakah akun 424xxx-Pendapatan BLU		√	Tidak
2. Adakah akun 525xxx (Belanja Barang dan Jasa BLU)		√	Tidak
3. Adakah akun 527xxx (Belanja Modal BLU)		√	Tidak
Telaah Akun 491511-Pendapatan Penyesuaian Nilai Persediaan dan 593311 Beban Penyesuaian Nilai Persediaan	Ya	Tidak	Seharusnya
1. Isi kolom di sebelah kanan saldo akun 491511		-	
2. Isi kolom di sebelah kanan saldo akun 593311		-	
3. Isi kolom di sebelah kanan hasil dari akun 491511 dikurangi akun 593311		-	
4. Apakah nilai angka 1, 2, dan 3 diatas normal ? Tidak terlalu besar atau terlalu kecil?		√	Tidak
<i>Untuk mengetahui apakah selisih tsb. Wajar, dapat dengan cara: membandingkan dengan tahun lalu, men-sort ascending per satker dan menelaah apakah normal (misalnya satker kecil namun nilainya lebih besar dari Satker Besar), atau membuat benchmark per Satker kecil/satker besar dan cara2 lainnya.</i>			
5. Adakah akun 491511/593311 yang berasal dari transaksi Reklas Keluar (K10)/Reklas Masuk(M07)		√	Tidak

<i>Jenis Transaksi K10-Reklas Keluar dan M07-Reklas Masuk seharusnya menghasilkan akun "391151-Koreksi atas Reklasifikasi Persediaan/Aset Tetap/Aset Lainnya". Jika masih terdapat Jenis transaksi tersebut yang menghasilkan 491511/593311, satker tersebut belum melakukan update Aplikasi persediaan dan melakukan pengiriman ulang dari bulan januari. Untuk menelusuri dapat dilakukan dengan mencetak excel "Jurnal Umum Penyesuaian" di menu "daftar" di Aplikasi e-Rekon kemudian filter Jenis Transaksi K10/M07</i>			
6. Apakah terdapat pengeluaran belanja untuk Penanganan Pandemi Covid-19?	√		Ya/Tidak
7. Apabila terdapat pengeluaran belanja dalam rangka Penanganan Pandemi Covid-19, apakah belanja tersebut sudah menggunakan kode akun khusus untuk Penanganan Pandemi Covid-19?	√		Ya
LAPORAN OPERASIONAL			
Pengecekan Pos/Akun yang tidak boleh ada	Ada	Tidak	Seharusnya
1. Adakah pendapatan Perpajakan (Kecuali BA.015)		√	Tidak
2. Adakah pendapatan Hibah		√	Tidak
3. Adakah beban bunga		√	Tidak
4. Adakah beban subsidi		√	Tidak
5. Adakah beban hibah		√	Tidak
6. Adakah beban transfer		√	Tidak
7. Adakah beban lain-lain		√	Tidak
Pengecekan saldo Normal	Ada	Tidak	Seharusnya
8. Adakah akun "null" atau tidak ada uraiannya (saldo akun "null" biasanya disebabkan karena belum dilakukan update aplikasi)		√	Tidak
9. Apakah seluruh akun bernilai positif, kecuali Beban Penyisihan Piutang	√		Ya
<i>Seluruh Akun LO Nilai Normalnya adalah Positif (baik pada Kegiatan Operasional, Non Operasional maupun Pos Luar Biasa), kecuali beban penyisihan piutang dapat bernilai negatif. (yang harus positif adalah akunnnya, sedangkan penjumlahan/sub penjumlahan pada LO dapat bernilai Negatif).</i>			
Kebenaran Beban Penyisihan Piutang sesuai Perdirjen 43/2015	Ya	Tidak	Seharusnya
10. Saldo Awal Penyisihan Piutang (Jk.Pendek dan Jk.Panjang) - Saldo Akhir Penyisihan Piutang (Jk.Pendek dan Jk.Panjang) = Beban Penyisihan Piutang LO	√		Ya
<i>Jika hasil diatas "tidak", maka cek apakah ada penghapusan piutang dan/atau koreksi piutang senilai selisih diatas. Jika tidak ada, kemungkinan salah dalam menjurnal penyisihan piutang.</i>			
LAPORAN PERUBAHAN EKUITAS			
	Ada	Tidak	Seharusnya
1. Apakah ada saldo pos "Selisih Revaluasi Aset"		√	Tidak
<i>Jika ada, telusuri saldo tersebut terdapat di satker mana melalui aplikasi e-rekon kemudian pastikan kebenaran dokumen sumbernya.</i>			
2. Pada LPE, apakah "Ekuitas Awal" + "Kenaikan/Penurunan Ekuitas" = "Ekuitas Akhir"	√		Sama
<i>Apabila perhitungan no.2 menghasilkan "tidak sama" berarti ada Satker melakukan jurnal menggunakan akun 391111</i>			
Pengecekan akun koreksi	Ya	Tidak	Seharusnya
Cek seluruh akun koreksi yaitu 391113, 391114, 391116, 391118 dan 391119			
1. Apakah terdapat pengungkapan yang memadai atas akun koreksi dimaksud ?	√		Ya
Contoh 1 : Pengungkapan 391116 (Koreksi Aset Tetap Non Revaluasi) senilai Rp 151.500.000 disebabkan oleh Transaksi Saldo Awal (100) senilai Rp100.000.000, Transaksi Koreksi Nilai/Kuantitas (204) Rp 51.500.000 dengan dokumen sumber BAST.			
Contoh 2 : Pengungkapan akun 391119-Koreksi lainnya senilai Rp 23.500.000 disebabkan oleh adanya kesalahan pencatatan utang senilai Rp23.000.000 dan pencatatan piutang senilai 500.000 di tahun anggaran yang lalu sehingga dilakukan dikoreksi di tahun berjalan			
N E R A C A			
	Ya	Tidak	Seharusnya
1. Apakah Kas Di Bendahara Pengeluaran = Uang Muka dari KPPN	√		Ya
2. Apakah ada Penjurnalan akun "Belum Diregister" yang dipasangkan dengan beban?		√	Tidak
<i>Pastikan tidak terdapat jurnal manual yang dilakukan oleh operator dalam rangka menghilangkan Akun belum diregister dengan memasangkannya dengan akun beban yang disebabkan karena kesalahan akun belanja. Jurnal tersebut dapat ditelusuri dengan mencetak excel "Jurnal Umum Penyesuaian" di menu "daftar" di Aplikasi e-Rekon kemudian memilih jenis jurnal "ALL" atau "JRNADJ" dan "JRNUMUM", kemudian filter kode akun register (D/K) dan Akun Beban (D/K)</i>			
3. Dari kolom perbandingan antara 31 Desember 2020 dengan 31 Desember 2019 adakah Kenaikan/Penurunan nilai per pos Neraca yang tidak wajar (terlalu tinggi/rendah) tanpa penjelasan?		√	Tidak
4. Normalnya total ASET akan naik dibanding Audited 2019, Apakah demikian?	√		Ya
TELAAH ANTAR LAPORAN KEUANGAN			
<i>Jika Jawaban awal "ADA", maka jawaban sub pertanyaan seharusnya "ADA", sebaliknya, bila jawaban awal "TIDAK", maka jawaban sub pertanyaan seharusnya juga "TIDAK"</i>			
Pengecekan Saldo Kas di Bendahra Pengeluaran	Ya	Tidak	Seharusnya
1. Apakah Saldo Kas di Bendahara Pengeluaran = LPJ Bendahara dan Aplikasi Silabi?	√		Ya
Pengecekan telah melakukan penyisihan piutang	Ada	Tidak	Seharusnya

2. Ada Akun Piutang/Piutang TP/Piutang TGR (Neraca) maka akan ada akun:		√	Ada/Tidak
- Penyisihan Piutang/Penyisihan Bagian Lancar TP/TGR/Penyisihan TP/TGR (Neraca)	√		Ada
- Beban Penyisihan Piutang (di LO)	√		Ada
Pengecekan telah melakukan reklasifikasi piutang jk. Panjang	Ada	Tidak	Seharusnya
3. Ada akun Piutang Jangka Panjang (TP/TGR/Lainnya) maka akan ada akun:		√	Ada/Tidak
- Bagian Lancar Piutang Jangka Panjang		√	Ada
Pengecekan persediaan	Ada	Tidak	Seharusnya
4. Ada persediaan (Neraca) maka akan ada akun:	√		Ada/Tidak
- Beban Persediaan (di LO)	√		Ada
- 491511-Pendapatan Penyesuaian Persediaan di Neraca Percobaan		√	Ada/Tidak
- 593311-Beban Penyesuaian Persediaan di Neraca Percobaan		√	Ada/Tidak
Pengecekan penyusutan aset tetap	Ada	Tidak	Seharusnya
5. Ada Aset Tetap/Aset Lainnya (Neraca) maka akan ada akun:	√		Ada/Tidak
- Akumulasi AT/AL (Neraca)	√		Ada
- Beban Penyusutan/Amortisasi (di LO)	√		Ada
<i>Mulai tahun 2018 dengan e-Rekon&LK G2 dimungkinkan ada Satker yang lupa melakukan penyusutan/amortisasi Semester II</i>			
Pengecekan Beban Diserahkan ke Masyarakat & Beban Bansos	Ada	Tidak	Seharusnya
6. Adakah beban barang diserahkan ke Masyarakat?		√	Ya/Tidak
Jika Ya, adakah realisasi akun 526xxx pada neraca percobaan kas ?		√	Ya
7. Adakah beban bansos?		√	Ya/Tidak
Jika Ya, adakah realisasi akun 57xxxx pada neraca percobaan kas ?		√	Ya
Pengecekan Jurnal Akrua	Ada	Tidak	Seharusnya
8. Adakah realisasi pendapatan Sewa di Neraca Percobaan Kas (425131/2/3 atau 42492x)?		√	Ada/Tidak
- Adakah akun 219211-Pendapatan sewa diterima Dimuka pada Neraca ?		√	Ada/Tidak
9. Adakah realisasi 522141-Belanja Sewa di Neraca Percobaan Kas () ?	√		Ada/Tidak
- Adakah belanja Barang dibayar dimuka pada Neraca		√	Ada/Tidak
10. Adakah realisasi belanja Jasa Listrik/telepon/air di Neraca Percobaan Kas (522111/2/3/9) ?	√		Ada/Tidak
- Ada Belanja Barang yang masih harus dibayar pada Neraca	√		Ada
KESESUAIAN DENGAN L-BMN			
Rekon Internal LKKL dengan L-BMN	Ya/Ada	Tidak	Seharusnya
1. Apakah ada selisih Saldo pada Rekon Internal Sawal di e-Rekon&LK?		√	Tidak
2. Apakah ada selisih Saldo pada Rekon Internal Bulan Desember 2020 di e-Rekon&LK?		√	Tidak
<i>Pada e-Rekon&LK G2 lihat menu "Monitoring BMN>> Rekap Rekon Internal dan Rekap Rekon Internal Sawal"</i>			
3. Apakah menurut e-Rekon-ik terdapat Jurnal Tidak lazim (menu Daftar >> Jurnal Tidak Lazim) yaitu jurnal dengan akun Persediaan/Aset yang seharusnya hanya kiriman dari Aplikasi SIMAK ?	√		Tidak
4. Jika ada, apakah jurnal tersebut telah benar?	√		Ya
Validasi Transaksi BMN Pada Aplikasi e-Rekon	Ada	Tidak	Seharusnya
1. Apakah terdapat transaksi BMN yang terkena validasi pada Aplikasi e-Rekon&LK yang meliputi , Nilai Perolehan Minus, Nilai Buku Minus dll. (Masuk ke Aplikasi e-Rekon & LK, kemudian pilih "daftar BMN")		√	
MENU DAFTAR BMN	Ada	Tidak	Seharusnya
1 Adakah Nilai Perolehan Minus (Intrakomptabel)?		√	Tidak
2 Berapa NUP BMN dengan Nilai Perolehan Minus? (diisi jumlah NUP)			-
3 Berapa Total Nilai BMN dengan Nilai Perolehan Minus? (diisi nilai rupiahnya)			-
4 Adakah Nilai Buku Minus (Intrakomptabel)?		√	Tidak
5 Berapa NUP BMN dengan Nilai Perolehan Minus? (diisi jumlah NUP)			-
6 Berapa Total Nilai BMN dengan Nilai Perolehan Minus? (diisi nilai rupiahnya)			-
LAPORAN REALISASI ANGGARAN			
	Ada	Tidak	Seharusnya
1. Adakah Pagu Minus? (Cek melalui e-Rekon-ik menu daftar >> pagu minus")		√	Tidak
2. Adakah uraian jenis belanja "tidak ada" pada Neraca Percobaan Kas?		√	Tidak
Pengecekan TDK			
1. Adakah TDK Belanja Netto baik di Satker Aktif, Tidak Aktif Bersaldo dan tidak aktif tidak bersaldo		√	Tidak
2. Adakah TDK Pendapatan Netto di Satker Aktif, Tidak Aktif dan tidak aktif bersaldo ?		√	Tidak
3. Adakah TDK Pendapatan MPHIL-BJS		√	Tidak
4. Adakah TDK Kas di Bendahara BLU baik di Satker Aktif, Tidak Aktif Bersaldo dan tidak aktif tidak bersaldo		√	Tidak
5. Adakah TDK Kas di Bendahara Pengeluaran baik di Satker Aktif, Tidak Aktif Bersaldo dan tidak aktif tidak bersaldo		√	Tidak
6. Adakah TDK Kas Hibah baik di Satker Aktif, Tidak Aktif Bersaldo dan tidak aktif tidak bersaldo		√	Tidak
<i>e-Rekon&LK Menu Monitoring >> Transaksi Dalam Konfirmasi" atas seluruh jenis TDK baik pada Satker DIPA Aktif, Tidak Aktif</i>			

SATKONS dan PENGAWASAN TEMUAN BPK TAHUN-TAHUN SEBELUMNYA

Telaah ini bertujuan meminimalisir adanya temuan tahun lalu yang belum diselesaikan dan terjadinya temuan yang berulang. Dibawah ini adalah contoh-contoh telaahnya.

Satker Konsolidasian	Ya	Tidak	Seharusnya
1. Apakah Jurnal tahun 2019 telah diselesaikan (Dinihilkan) ?	√		
2. Apakah telah dilakukan Jurnal Take-In Reval dengan benar ?	√		
<i>Cek kebenaran apabila ada Jurnal baru di Tahun 2020</i>			
Pertanyaan berdasarkan temuan-temuan BPK tahun-tahun lalu (Disesuaikan dengan kondisi masing-masing satker)	Ya	Tidak	Seharusnya
1. Apakah sudah dibuat Berita Acara <i>Stock Opname</i> Persediaan ?	√		Ya
2. Apakah semua jurnal manual di SAIBA telah dibuatkan Memo Penyesuaian beserta dokumen pendukung terkait?	√		Ya
3. Masih adakah kesalahan akun belanja Persediaan		√	Tidak
4. Apakah PNBPN telah disetor tepat pada waktunya (tidak terlambat)	√		Ya
5. Adakan PNBPN digunakan langsung?		√	Tidak
6. Apakah seluruh pendapatan dan Belanja BLU telah disahkan (di-SP3B-BLUkan)?		N/A	Ya
7. Apakah seluruh hibah langsung telah disahkan (di-SP2HL-kan)?		N/A	Ya
8.			Ya

CATATAN ATAS LAPORAN KEUANGAN

Kesesuaian antara Face Laporan dan CaLK	Sama	Tidak	Seharusnya
1. Rincian yang ada di CaLK sama dengan LKKL (Neraca Percobaan)	√		Sama
<i>Masih sering ditemukan kesalahan ketik nilai2 yang seharusnya dituliskan di CaLK.</i>			
Kecukupan pengungkapan pada CaLK (Bila akun tsb ada)	Ya/Ada	Tidak	Seharusnya
2. Apakah pengungkapan Revaluasi BMN telah sesuai baik pada Penjelasan Umum, LO, LPE dan Neraca ?	√		Ya
3. Apakah pengungkapan dan ikhtisar Transaksi yang bersumber dari PHLN telah secara memadai sesuai format ?	N/A		Ya
4. Apakah pengungkapan KDP telah sesuai?	N/A		Ya
5. Apakah ada penjelasan akun "Dana Yang Dibatasi Penggunaannya" ?	√		Ada
<i>Akun Kas dan Akun lainnya yang substansinya merupakan Kas adalah akun yang "sensitif", pastikan kebenaran seluruh akun tsb., bila perlu bandingkan dengan LPJ Bendahara dan Rekening Koran.</i>			
7. Apakah terdapat penjelasan akun Hibah Langsung yang Belum Disahkan ?	N/A		Ya
8. Apakah format dan penjelasan akun-akun LPE telah sesuai? Terutama penjelasan akun Koreksi?	√		Ya
9. Apakah belanja dalam rangkai penanganan Pandemi Covid-19 telah dijelaskan dalam CaLK?	√		Ya

ANALISIS LAINNYA

Analisis Laporan Keuangan Lainnya	Ya	Tidak	Seharusnya
1. Apakah Realisasi Belanja 51 + 525111 = Beban Pegawai pada Laporan Operasional	√		Ya
2. Apakah realisasi belanja 53 = (Pembelian Aset Tetap+Perolehan KDP+Pengembangan KDP) - Hibah Langsung Barang	√		Ya
3. Apakah Beban Penyusutan/Amortisasi = Akumulasi Penyusutan/Amortisasi 2020 - Saldo Awal Penyusutan/Amortisasi 2020	√		Ya
4. Apakah Beban Persediaan = Saldo Awal + Pembelian - Saldo Akhir (rumus perhitungan beban persediaan terlampir)	√		Ya

Pengungkapan Dampak dan Penanganan Pandemi COVID-19

Kecukupan pengungkapan pada CaLK - LRA	Ada	Tidak
1. Apakah terdapat pengungkapan atas <i>Refocussing</i> kegiatan/Realokasi anggaran/Revisi DIPA terkait penanganan Pandemi Covid-19	√	
2. Jika terdapat <i>Refocussing</i> kegiatan/Realokasi anggaran/Revisi DIPA terkait penanganan Pandemi Covid-19, berapa nominal perubahannya (kenaikan/penurunan) pada total anggaran K/L	Rp	
3. Apakah terdapat pengungkapan atas perubahan Estimasi Pendapatan (Pajak dan/atau PNBPN) sebagai dampak Pandemi Covid-19	√	
4. Apakah terdapat pengungkapan atas realisasi Pendapatan (Pajak dan/atau PNBPN) khususnya sebagai dampak Pandemi Covid-19	√	
5. Apakah terdapat pengungkapan atas realisasi Belanja dalam rangka penanganan pandemi Covid-19 dengan menggunakan akun Non penanganan pandemi Covid-19	√	
6. Apakah terdapat pengungkapan atas realisasi Belanja dalam rangka penanganan pandemi Covid-19 dengan menggunakan akun penanganan pandemi Covid-19	√	
Kecukupan pengungkapan pada CaLK - Laporan Operasional	Ada	Tidak
7. Apakah terdapat pengungkapan atas perubahan Realisasi Pendapatan - LO (Pajak dan/atau PNBPN) sebagai dampak Pandemi Covid-19	√	
8. Apakah terdapat pengungkapan atas realisasi Beban dalam rangka penanganan pandemi Covid-19 dengan menggunakan akun Non penanganan pandemi Covid-19	√	
9. Apakah terdapat pengungkapan atas realisasi Beban dalam rangka penanganan pandemi Covid-19 dengan menggunakan akun penanganan pandemi Covid-19	√	

Kecukupan pengungkapan pada CaLK - Laporan Perubahan Ekuitas	Ada	Tidak
10. Apakah terdapat pengungkapan atas Transaksi Antar Entitas berupa Transfer Masuk – Transfer Keluar, dapat berupa pengiriman barang persediaan, peralatan dan mesin berupa alat kesehatan, dan/atau jenis-jenis BMN lainnya yang spesifik untuk penanganan pandemi COVID-19.		√
11. Apakah terdapat pengungkapan atas realisasi pengesahan hibah langsung baik berupa uang, barang, maupun jasa yang diterima oleh K/L dalam rangka penanganan pandemi COVID-19		√
Kecukupan pengungkapan pada CaLK - Neraca	Ada	Tidak
12. Apakah terdapat pengungkapan atas Pos Aset, antara lain :		
a. Kenaikan/penurunan Piutang sebagai dampak pandemi Covid-19	√	
b. Kenaikan/penurunan Persediaan sebagai dampak pandemi Covid-19	√	
c. Kenaikan/penurunan KDP sebagai dampak pandemi Covid-19		√
d. Kenaikan/penurunan pos aset yang lain, sebutkan	√	
13. Apakah terdapat pengungkapan atas Pos Kewajiban, antara lain :		
a. Kenaikan/penurunan Utang kepada pihak ketiga sebagai dampak pandemi Covid-19	√	
b. Kenaikan/penurunan Hibah yang belum disahkan sebagai dampak pandemi Covid-19	N/A	
<i>Analisis Laporan Keuangan Lainnya dimungkinkan menghasilkan perhitungan yang tidak sama dengan rumus. Namun perlu dianalisis penyebab selisihnya. Analisis dapat dilakukan dengan bantuan ayat Jurnal Penyesuaian (excel) yang tersedia pada Aplikasi e-Rekon&LK.</i>		

LAMPIRAN KERTAS KERJA TELAAH LAPORAN KEUANGAN

"Uraikan kode akun dan penyebab terisi pada kolom yang TIDAK SEHARUSNYA, serta hal-hal lainnya yang diperlukan, termasuk perbedaan dengan e-Rekon&LK"

Mengetahui

Pejabat Penyusun LKKL,

(Neneng Marhani, S.Sos.)
NIP.197212272000032005





Jakarta, 22 Januari 2021

Penelaah,

(Sumardi)
NIP. 196812152002121002

Kementerian Kelautan dan Perikanan Inspektorat Jenderal		Disusun oleh/Tanggal	Haris B / 27 Januari 2021
		Direviu oleh/Tanggal	Haris B / 27 Januari 2021
		Disetujui oleh/Tanggal	
UAPA	<input type="checkbox"/>	Kementerian Kelautan dan Perikanan	
UAPPA-E1	<input type="checkbox"/>	BRSDM KP	
UAPPA-W	<input type="checkbox"/>	DKI Jakarta	
UAKPA	<input type="checkbox"/>	STP Jakarta	
Uraian Catatan Hasil Reviu			Indeks KKR
Penyelenggaraan Akuntansi :			
<ol style="list-style-type: none"> 1. Terdapat selisih Transfer keluar dan transfer masuk senilai Rp669.864.741 dengan Satker Politeknik Kelautan dan Perikanan Karawang dan selisih senilai Rp9.500.000 dengan Satker Sekretariat BRSDM KP. 2. Transfer aset keluar dan transfer aset masuk antara STP Jakarta dengan Politeknik Karawang dan Sekretariat BRSDM KP Jakarta belum didukung dengan BAST yang memadai 3. Aplikasi persediaan belum menggunakan terbaru yaitu versi 20.1 sehingga terdapat beberapa menu yang belum sesuai. 4. Komoditas yang menghasilkan PNBPNP belum dicatat dalam aplikasi persediaan. 			
Penyajian LK :			
A. Laporan Realisasi Anggaran (LRA) :			
Tidak ada koreksi			
B. Laporan Operasional :			
Tidak ada koreksi			
C. Laporan Perubahan Ekuitas :			
Tidak ada koreksi			
D. Neraca :			
Tidak ada koreksi			
E. Catatan atas Keuangan (CaLK) dan CLBMN			
Penjelasan terkait transfer aset antara STP Jakarta dengan Politeknik Karawang dan Sekretariat BRSDM KP Jakarta belum memadai			
Usulan Koreksi			
<ol style="list-style-type: none"> 1. Melakukan rekonsiliasi kembali terhadap Transfer keluar dan transfer masuk dengan Satker Politeknik Kelautan dan Perikanan Karawang dan Satker Sekretariat BRSDM KP. 2. Memperbaiki BAST transfer masuk dan transfer keluar dengan STP Jakarta dengan Politeknik Karawang dan Sekretariat BRSDM KP Jakarta 3. Melakukan update aplikasi persediaan dengan versi 20.1 4. Mencatat Komoditas yang menghasilkan PNBPNP dalam aplikasi persediaan. 5. Membuat penjelasan terkait transfer aset antara STP Jakarta dengan Politeknik Karawang dan Sekretariat BRSDM KP Jakarta secara memadai 			
Tindak Lanjut			
<ol style="list-style-type: none"> 1. Telah ditindaklanjuti 2. Belum ditindaklanjuti 3. Telah ditindaklanjuti 4. Belum ditindaklanjuti 			

5. Belum ditindaklanjuti		
Karawang, 27 Januari 2021	Karawang, 27 Januari 2021	
<p>Tim Reviu,</p>  <p>Haris</p>	<p>Petugas SAIBA,</p>  <p>Sumardi</p>	<p>Petugas SIMAK BMN,</p>  <p>Errys R</p>

POLITEKNIK AHLI USAHA PERIKANAN

Jalan AUP Pasar Minggu Jakarta 12520 Po.Box 7239/PSM

Telp. 021 . 7806874

Fax . 021. 7805030 / 78830275

Kotak Pos 7239 / PSM

Jakarta 12520